

2010 (平成22年)

人と自然がひびきあう県北の都 玉名



広報

たまな

3.15

No.106

おしらせ版



イチゴを食べながら走ったよ!

2月28日、第33回玉名市横島町いちごマラソン大会が開催され、4,425人のランナーが参加。この日は晴天に恵まれ、ランナーたちは横島を駆け抜けました。なかには、イチゴやトマト柄の衣装を身につけた方や、のんびりコースでは休憩所でイチゴを美味しくそうに頬張る方など、それぞれでいちごマラソンを楽しまれていました。

主な内容

市職員給与などをお知らせします	2
募集・催し・お知らせ	4
子育て保健コーナー	12
入札結果の公表	14
新刊案内・トレーニング室	16

玉名市では、市職員の給与等の実態を広く市民の皆さんにご理解いただくため、総務省が示した「職員給与・定員管理等の公表様式」に準じて、次のとおり公表します。

**市職員
給与等を
公表します**

平成21年4月1日現在

▼職員給与費の状況（普通会計予算）

区分	職員数 A	給与費				1人当たり給与費 (B/A)
		給料	職員手当	期末勤勉手当	計B	
21年度	560人	千円 2,185,340	千円 307,310	千円 908,202	千円 3,400,852	千円 6,072

- (注) 1 職員手当には、退職手当は含みません。
2 給与費は、当初予算に計上された額です。

▼一般行政職の級別職員数の状況

区分	1級	2級	3級	4級	5級	6級	7級	計
標準的な職務内容	主事 技師	主事 技師	係長、参事、主任、 技術主任	課長補佐、主幹、 特に高度な知識経験の係長、参事、 主任、技術主任	課長、審議員、 高度な知識経験の課長補佐、 主幹	部長、総合支所長、 首席審議員、高度な知識経験の課長、 審議員	高度な知識経験の部長、総合支所長、 首席審議員	—
職員数	23人	45人	152人	164人	64人	69人	16人	533人
構成比	4.3%	8.5%	28.6%	30.8%	11.8%	13.0%	3.0%	100.0%

- (注) 1 玉名市の給与条例に基づく給料表の級区分による職員数です。
2 標準的な職務内容とは、それぞれの級に該当する代表的な職名です。

▼職員の平均給料月額、平均給与月額および平均年齢の状況

区分	一般行政職			技能労務職		
	平均給料月額	平均給与月額	平均年齢	平均給料月額	平均給与月額	平均年齢
玉名市	328,600円	352,252円	42.6歳	296,800円	304,054円	50.4歳
国	325,521円	391,770円	41.5歳	285,548円	322,737円	49.2歳

- (注) 1 「平均給与月額」とは、給料月額と毎月支払われる扶養手当、住居手当等の諸手当の額を合計したものです。
2 一般行政職とは、税務職、福祉職、看護・保健職、技能労務職、教育公務員、企業職以外の職をいいます。技能労務職とは、調理員等の職をいいます。

▼職員手当の状況

区分	内容	国の制度との異同	国の制度と異なる内容
扶養手当	扶養親族に対して支給	同	なし
住居手当	借家等居住に対して支給	一部異なる	新築、購入により所有する自宅となつてから5年経過後、月額1,000円支給
通勤手当	通勤手当、方法で支給	同	なし
地域手当	物価等が特に高い地域に在勤する職員に支給	同	なし

▼職員の初任給の状況

区分	決定初任給	採用2年経過日給料額	
一般行政職	大学卒	172,200円	185,800円
	短大卒	152,800円	166,900円
	高校卒	140,100円	149,800円

▼特別職の報酬等の状況

区分	給料月額等	
給料	市長	880,000円
	副市長	677,000円
報酬	議長	419,000円
	副議長	383,000円
	議員	359,000円
期末手当	(21年度支給割合) 6月期 1.45月分 12月期 1.65月分 計 3.10月分	
	(21年度支給割合) 6月期 1.45月分 12月期 1.65月分 計 3.10月分	

(注)市長給料は、3割を減じる特別条例により、平成22年1月支給から給料月額が616,000円となっています。

▼平成21年度職員採用試験実施状況

区分	職種	受験者数	合格者数	競争率
大卒程度	行政	84	6	14.0
	土木	6	1	6.0
	管理栄養士(資格免許職)	10	1	10.0
高卒程度	一般事務	24	2	12.0
	身体障害者を対象とした一般事務	1	0	—
	土木	6	0	—
合計		131	10	13.1

▼職員手当の状況

区分	玉名市	国
期末手当 勤勉手当	(21年度支給割合) 期末手当 勤勉手当 6月期 1.25月分 0.70月分 12月期 1.50月分 0.70月分 計 2.75月分 1.40月分	(21年度支給割合) 期末手当 勤勉手当 6月期 1.25月分 0.70月分 12月期 1.50月分 0.70月分 計 2.75月分 1.40月分
	職制上の段階、職務の級等による加算措置 有	職制上の段階、職務の級等による加算措置 有
退職手当	(支給率) 自己都合 勤奨定年 勤続20年 23.50月分 30.55月分 勤続25年 33.50月分 41.34月分 勤続35年 47.50月分 59.28月分 最高限度額 59.28月分 59.28月分	(支給率) 自己都合 勤奨定年 勤続20年 23.50月分 30.55月分 勤続25年 33.50月分 41.34月分 勤続35年 47.50月分 59.28月分 最高限度額 59.28月分 59.28月分
	その他の加算措置 ・定年前早期退職特例措置 (2%~20%加算)	その他の加算措置 ・定年前早期退職特例措置 (2%~20%加算)

▼定員の状況 部門別職員数の状況と主な増減理由(各年4月1日現在)

区分	部門	職員数		対前年増減数	主な増減理由
		平成20年	平成21年		
一般行政部門	議会	7	7	0	
	総務	153	152	△1	欠員不補充
	税務	32	32	0	
	労働	1	0	△1	事務の統廃合縮小
	農水	46	42	△4	事務の統廃合縮小、欠員不補充
	商工	16	17	1	業務増
	土木	68	67	△1	事務の統廃合縮小
	民生	132	125	△7	欠員不補充
	衛生	34	34	0	
	小計	489	476	△13	
特別行政部	教育	81	75	△6	事務の統廃合縮小、欠員不補充
	小計	81	75	△6	
公営企業等会計部門	水道	16	13	△3	民間委託
	下水道	21	21	0	
	その他	25	27	2	業務増(介護保険事業、後期高齢者事業)
	小計	62	61	△1	
合計(実職員数)	632	612	△20		
条例定数	720	720	0		

(注)条例定数には市長、副市長、教育長、臨時または非常勤職員は含まれません。



ガールスカウト 野外活動参加者募集!

飯ごうでご飯を炊いて、カレーを作ったり、ロープでブローチを作ります。

◆日時：3月28日(日)

午前10時～午後1時30分

◆場所：スカウトハウス(永徳寺)

◆対象者：新小学1年生以上の女子

◆定員：15人

*定員になり次第締め切りします。

◆参加費：無料

◆持参品：エプロン、軍手

◆申込方法：3月23日(火)までに、申込先まで電話でお申し込みください。

*また、ガールスカウト11団では、同時に団員も募集しています。興味のあるかた

はご連絡ください。

問・申

山本真帆さん

(☎080・1784・1791)

甲斐直子さん

(☎73・7540)

社会教育課

(☎75・1312)

看護師

(パート職員) 募集

公立玉名中央病院附属健

診センターでは、平成22年度

に仕事をしていただける看護

師・准看護師を募集しています。(契約採用)

◆採用予定

○看護師・准看護師(資格免

許職)

・10人程度で年齢不問

◆業務内容

血圧測定・問診

◆申込方法：履歴書を添えて

申し込みをお願いします。

◆募集期間・随時面談

問・申：公立玉名中央病院

附属健診センター

(☎73・6135) まで

春季短歌大会作品募集

◆日時：4月25日(日)

受付：午後0時30分

・開会：午後1時

◆場所：文化センター

第2会議室

◆講師：清田由井子さん

◆詠草：未発表作品1首

*住所、氏名、電話番号を明記してください。

◆会費：千円(詠草と同時に

納入)

◆申込方法：4月8日(木)必着で、郵送してください。

○送付先

〒865・0041

玉名市伊倉北方1619

岩田久子さん宛

(☎73・6868)

問：文化課

(☎57・4429)

4月1日
から

市役所の組織が 変わります

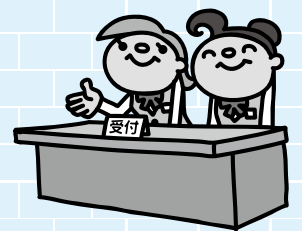

玉名市では、職員数の削減を進めながら行政サービスの維持向上ができるよう、4月1日付けで組織機構の見直しを行います。「47課120係」を「41課91係」に再編することで、スリムで質の高い行政運営を目指します。主な庁舎内の配置・電話番号など、詳しくは「広報たまな」4月1日号でお知らせします。

◆主な変更点

○「生活安全課」の新設…総合案内の設置と、市民相談や消費者相談などの相談業務の一本化を行ないます。

○総合支所「建設経済課」の廃止…本庁で業務を担当します。本庁との連携を図るため、総務振興課に担当を配置します。

問…人事課 (☎75・1130) まで

**平成22年度点訳者
養成講座受講者募集**

この講座は、点字の学習を通して、点訳者の養成と視覚障がい（者）への理解を深めることを目的に開催します。

多くの方の受講をお待ちしています。

◆**講座内容**…点字の基礎からパソコン点訳までを行います。

◆**日時**…4月7日から平成23年3月30日まで（毎週水曜日）

*期間内の休講日は、受講者にお知らせします。

◆**時間**…午後6時30分～午後8時30分

◆**会場**…文化センター 第1研修室

◆**対象者**…点字に興味がある方

◆**定員**…15人

◆**受講料**…無料
*ただし、実費負担していた
だくことがあります。

◆**申込方法**…開始日（4月7日）に会場で申し込んでく

ださい。

問
・**社会福祉協議会**
(☎71・0080)

・**福祉課**
(☎75・1121)

**平成22年度熊本県手話通
訳者養成講座受講者募集**

この講座は、耳の不自由な方の社会参加やコミュニケーションをお手伝いする手話通訳者を養成するもので、地域の聴覚障害者の福祉発展につながるものです。

手話通訳者になりたい方の受講をお待ちしております。

◆**講座内容**…入門課程（15日間）と基礎課程（25日間）を行います。なお、基礎課程は、入門課程を履修された方に限ります。

◆**日程**

○**入門課程**
4月15日から7月29日まで
(毎週木曜日)

○**基礎課程**
9月2日から平成23年3月31日まで
(毎週木曜日)

◆**時間**…午後6時45分～午後8時45分（両課程ともに）

◆**場所**…文化センター 第1研修室と第2研修室

◆**対象者**…高等学校卒業以上の学力を有する方

◆**定員**…40人

◆**受講料**…無料
*ただし、テキスト代など

◆**申込方法**…開始日（4月15日）に、会場でテキスト代などを添えて申し込んでください。

問
・**財団法人熊本県ろう者福祉協会**
(☎096・383・5587)

・**福祉課**
(☎75・1121)



次世代育成支援行動計画原案に対する意見募集の結果

玉名市次世代育成支援行動計画（後期計画）原案に対する意見募集の結果、11件のご意見をいただきましたので、次のとおり公表します。なお、全てのご意見については、市ホームページ（<http://www.city.tamana.lg.jp>）に掲載をしておりますのでご覧ください。

◆**意見募集期間**

2月1日（月）～2月15日（月）まで

◆**意見の件数（提出者）**

11件（4人）

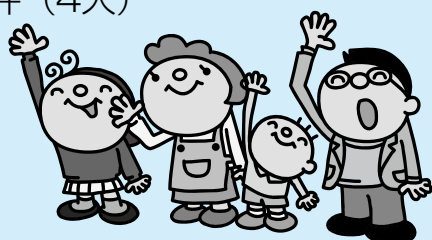

問…子育て支援課 (☎75・1120) まで

◆**意見の取り扱い**

A	1件	B	3件
反映 (後期計画に反映するもの)		既記載 (後期計画に既に記載されているもの)	
C	6件	D	1件
参考 (後期計画の実施において参考とするもの)		回答 (意見・要望に対してお答えするもの)	

第9回熊本県障がい者スポーツ大会出場者募集

この大会は、障がいのある選手が競技等を通してスポーツの楽しさを体験し、競技力の向上を図るとともに、県民の障がいに対する理解をいっそう深め、障がい者の社会参加の推進を目的として開催します。まだ参加したことのない方など、より多くの方の参加をお待ちしています。

◆日時：5月16日(日)

◆開会式：熊本市水前寺競技場
◆種目・会場

○陸上競技(身体・知的)

・場所：熊本市水前寺競技場

○卓球競技(身体・知的)

・場所：熊本県身体障がい者福祉センター体育館

○サウンドテーブルテニス競技(身体)

(身体)

・場所：熊本県身体障がい者福祉センター

○アーチェリー競技(身体)

・場所：熊本県民総合運動公園アーチェリー場

○フライングディスク競技(身体・知的)

・場所：熊本県民総合運動公園A多目的グラウンド

○ボウリング競技(身体・知的)

・場所：マスターズボウル熊本

◆日時：5月30日(日)

◆種目・会場

○水泳競技(身体・知的)

・場所：アクアドームくまもと

*会場に変更がありました場合随時連絡します。

◆参加選手資格

大会に参加できる選手は次のすべてに該当する方です。

○共通事項

・県内に住所を有する方または、県内の施設、学校等に在籍している方

・年齢13歳以上の方(平成22年4月1日現在)

○身体障がい者の部

身体障害者手帳の交付を受けた方

○知的障がい者の部

療育手帳の交付を受けた

方、あるいは、その取得の対象に準ずる障がいのある方

◆申込方法：申込書は福祉課

または各総合支所市民福祉課で配布しています。3月25日区(木)必着でお申し込みください。

問・申：福祉課

(☎75・1121)まで

平成22年度前期技能検定実施のおしらせ

技能検定は、働く方々の有する技能を一定の基準で検定し、国として証明する技能の国家検定制度で、技能に対する社会一般の評価を高め、働く人々の技能と地位の向上を図ることを目的として職業能力開発促進法に基づき実施しており、確かな技能の証として各職場において高く評価されています。

◆実施日程

○受検申請受付
4月5日(月)～4月16日(金)

○実技試験

6月7日(月)～9月12日(日)

○学科試験

・7月25日(日)・8月22日(日)
・8月29日(日)・9月5日(日)

○合格発表

・10月1日(金)・8月27日(金)

*金属熱処理および写真を除く3級職種

問・申

熊本県職業能力開発協会

技能検定課

(☎096・384384)

(FAX096・3842676)

・商工観光課

(☎73・2222)



第16回 玉名市子育てハーモニ

大人から子どもまで、多数のご参加をお待ちしています。

◆日時：3月20日(土)

午前10時～午前11時30分

*小雨決行

◆場所：玉名保健センター駐車場

◆内容：焼き竹輪作り、簡単

なおもち作り

◆参加費：1人50円

◆申込方法：3月19日(金)までに、ふれ愛一本松交流館の山本さんまで、電話かファックスでお申し込みください。

*先着100人で締め切ります。

問・申：ふれ愛一本松交流館

(☎・FAX74・5001)

*休館日は水・日曜日です。





人形劇
「ちいちい こんこん」

玉名子ども劇場では、人形劇団「のはな」をお招きして人形劇「ちいちい こんこん」 in 高瀬蔵を開催します。やわらかく、あたたかく、小さい子どもたちのための人形劇集です。平成21年度児童福祉文化賞（舞台芸術最優秀グランプリ）受賞。親子で、またお友だちを誘って生の舞台を楽しみましょう。皆さんのお越しをお待ちしています。

- ◆日時…4月4日(日)
- ◆開場…午後2時
- ◆開演…午後2時30分
- ◆場所…高瀬蔵
- ◆入場料
- ◆大人…800円(当日千円)

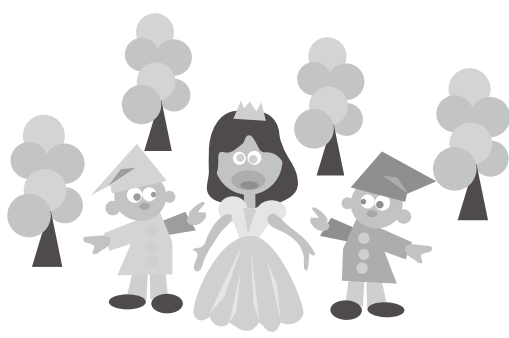

- ◆小学生・大学生…500円(当日700円)
- ◆親子ペア券…千円(当日1,200円)
- ◆乳幼児…無料
- ◆入場券前売所…高瀬蔵、楽器店、子育てふれあいひろば(玉名市福祉センター内)

問 玉名子ども劇場の池田さん
(☎74・4787)
福祉課
(☎75・1121)

【定期講座】

曜日	講座名	内 容	定員	回数	用意するもの
月	エアロビクス	健康とダイエット	30	20	ストレッチマット
	パソコン	各人のレベルで指導	10	8	ノートパソコン
火	フラダンス	ゆったりと踊るフラでリラックス	20	20	Tシャツ・ギャザースカート
水	バドミントン	初級・中級程度の指導	20	20	ラケット・シューズ
	料理	家庭料理いろいろ	16	20	エプロン
	テニス	初心者対象の教室	15	15	ラケット・シューズ
	リズムトレーニング	HiP HoPダンス等入門	20	20	シューズ
木	陶 芸	第1・第3木曜日	10	12	
	ピラティス	癒し音楽でストレッチ	30	20	ストレッチマット・バランスボール
金	エアロビクス	健康とダイエット	30	20	ストレッチマット
	茶 道	初歩からの指導	10	8	

【短期講座】

曜日	講座名	期 間	定員	回数	用意するもの
月	洋菓子入門	6月21・28日(ケーキ店)	16	2	エプロン
火	浴衣着付け	6月1・8・15・22・29、7月6日	10	6	浴衣・帯・ひも等

【サークル】

曜日	サークル名	内 容	回数	用意するもの
火	とまと	第2・4火曜日の料理クラブ	通年	エプロン
	ビーチ	ビーチバレーサークル	//	シューズ
水	ズィーローズ	HIP HOPダンス	//	シューズ
金	乙 女	茶道の初歩から中級	//	

問・申…同ホーム(友遊館) (☎73・5464) まで

平成22年度前期(4月～9月) 青少年ホーム講座

◆募集対象…15歳から35歳未満の勤労青少年
◆申込期間…3月18日(木)～午前9時～午後10時
◆申込方法…ホームの窓口で受付します(本人であること)。
◆申込先…玉名市勤労青少年ホーム(友遊館) 玉名市岩崎173-1 (☎73・5464) まで
◆開講時間は、午後7時～午後9時、午後7時30分～午後9時、午後8時～午後10時
◆受講料は無料ですが、教材費は実費負担です。
◆4月8日から、曜日ごとに定期・短期の講座を開講します。皆さんの参加をお待ちしています。定員に満たないときは、開講できない場合があります。5人から開講します。
※サークル活動受付は、随時行っていますので、お気軽にご連絡ください。

第5回 花と歴史のウォーキング

◎勲皇の志士のルーツ

青野を歩こう

春の芽吹き、草花がほころぶ季節を感じながら、坂本龍馬と時代を生きた勲皇の志士のルーツをたどります。また、西南戦争での激しい戦いを現代に伝える史跡も訪ねます。家族やお友達と一緒に、健康的で心地よい汗を流しましょう。

◆日時：3月28日(日)小雨決行
・受付：午前8時30分

・開会：午前9時

◆集合場所：八嘉学習センター

◆内容：赤川大明神↓武蔵塚↓林桜園私塾跡↓来顕寺↓親孝行の銀次の墓↓学習センター(正午頃到着)全行程約6キロ その後昼食(おにぎり、豚汁)、お楽しみ抽選会

◆参加費：200円(ただし中学生以下無料)

◎八嘉校区まちづくり委員会

谷口さん ☎73・43005

廣田さん ☎73・50005

・企画課 ☎75・1213

第12回

有明ホーム春まつり

春の穏やかなひとときを一緒に過ごしませんか。

恒例となりました「有明ホーム春まつり」を地域の皆様と共に開催します。

各種団体の皆様によります出し物や屋台、バザー、福引等を準備し、多数のお越しをお待ちしています。

◆日時：4月4日(日)

午前11時～午後2時

◆場所：特別養護老人ホーム

有明ホームふれあい広場

*雨天時は室内で開催します。

◎特別養護老人ホーム有

明ホームの岩井、薄鍋さん

☎82・33332)まで

戸別所得補償制度モデル対策に係る地区説明会のご案内

平成22年度から実施する「戸別所得補償制度モデル対策」を円滑に導入するため、本対策の推進と実施に伴う農業者等を対象にした本対策の概要説明と意見交換等の説明会を開催します。

◆内容…①戸別所得補償制度モデル対策について、②質疑応答

日時	行政区	地区	会場	
3月23日(火)	午前9時	岱明	高道・中 高道・浜田	中公民館 浜田公民館
		岱明	高道・上 高道・大相	上公民館 大相公民館
	午後1時	岱明	高道・中島 高道・長保	中島公民館 長保公民館
		岱明	高道・伊倉・八嘉 滑石	JAたまな玉名南総合支所 JAたまな滑石支所
	午後3時	岱明	鍋	JAたまな旧鍋支所
		横島	横島	横島町公民館多目的ホール
岱明		大野・山下(高道)	岱明町中央公民館 大会議室	
3月24日(水)	午後7時	玉名北	中央・築山・小田・梅林・月瀬・玉名・石貫・三ツ川	文化センター3階大研修室
		天水	天水	天水町公民館 大会議室
		大浜	大浜	大浜町ふれあいセンター
	3月25日(木)	午後7時	岱明	睦合
3月26日(金)	午後7時	岱明	睦合	JAたまな旧睦合支所

▶問い合わせ先

・農林水産課 ☎75・1126 ・横島建設経済課 ☎84・3618 ・岱明建設経済課 ☎57・1113
・天水建設経済課 ☎82・3111 ・JAたまな宮農振興課 ☎72・5652 ・JA大浜指導課 ☎76・2126

講座作品発表会
大麻文化会館

◆刺し子教室

○発表内容

暮らしの中の刺し子、クッション、テーブルセンター、のれん、エプロン、巾着袋など

*各教室の作品発表会も同時開催(俳句教室、押花教室、トールペイント教室、絵手紙)

◆日時…3月27日(土) 3月30日(火)

◆時間…午前9時～午後5時
*3月30日は午前9時～午後4時

◆場所…大麻文化会館

問…大麻文化会館

(☎73・5811)まで
ホームページアドレス
<http://www6.ocn.ne.jp/~oosasa/>



九州新幹線の感電事故防止のお願い

九州新幹線は、1年後の平成23年3月の開業を控え、建設工事も最終段階に入っています。それに伴い、平成22年4月14日(水)から今後の試験等のために電気を送り始めます。電気を送り始めた後は、高架橋の電線に高圧の電流が流れ、誤って触れたり近づいたりすると感電し、人命に係わる重大事故につながります。このような感電事故が発生しないように、次のことに注意して事故防止にご協力をお願いいたします。

- ・新幹線用地内に立ち入らないこと
- ・電線に触れたりしないこと
- ・電線に棒など物を近づけた

全国健康保険協会からのお知らせです

保険料収入が落ち込む一方、医療費の支出が増え、協会けんぽの財政は非常に厳しい状況となっています。このような状況を受け、**熊本県の健康保険料率を8.23%から9.37%に引き上げさせていただくことになりました。**

- ◆新しい保険料率
- 熊本県の健康保険料率 8.23% (現在) ⇒ **9.37%**
 - 介護保険料率 1.19% (現在) ⇒ **1.50%**
- 40歳から64歳までの方(介護保険第2号被保険者)は、熊本県の健康保険料率に介護保険料率が加わり10.87%となります。
- ◆新しい保険料率の適用時期
- 一般の被保険者の方…平成22年3月分(4月納付分)から
 - 任意継続被保険者の方…平成22年4月分(4月納付分)から



加入者の皆様の医療を支えるため、事業主および加入者の方々には、今回の保険料率引き上げに伴うご負担につきまして、何卒ご理解をいただきますようお願い申し上げます。

問い合わせ先
全国健康保険協会熊本支部(☎096・340・0260)
都道府県単位保険料率に関する詳細はホームページをご覧ください。
<http://www.kyoukaikenpo.or.jp/13,0,114.html>
(協会けんぽ熊本支部)

公共下水道 供用開始区域のお知らせ

市では、都市の健全な発展および市民の環境衛生の向上に寄与し、併せて公共用水域の水質の保全を図るため下水道事業を進めています。この度、次の区域の公共下水道管工事が完成し、供用を開始しますので関係図面の縦覧を行います。

◆**供用開始区域**…玉名の一部、築地の一部、西照寺の一部、上の一、古閑の一部、扇崎の一部、鍋の一部

◆**縦覧期間**…3月15日(月)～3月31日(水)、午前8時30分～午後5時15分
*ただし、土曜日、日曜日、祝日は除く。

◆**縦覧場所**…公共下水道課(岱明総合支所3階)
問…公共下水道課(☎57・4400)まで

固定資産税の 口座振替について

固定資産税は、毎年1月1日現在の所有者に課税されます。現在固定資産税を口座振替にしている方で、相続や贈与等で所有者の名義変更をされた方（特に共有名義のもの）については、引き続き口座振替はできませんのでご注意ください。

引き続き口座振替にする場合は、再度申し込みをして頂く必要がありますので、振替口座の通帳と印鑑を持参の上、振替金融機関窓口にて手続きをお願いします。（原則として、依頼月の翌月末以降に振替開始となります。）
なお、納税通知書は5月上旬頃の発送予定です。

納税義務者の確認・課税内容に関すること

・税務課（☎75・1114）
○口座振替・納税に関すること

・納税課（☎75・1115）

国民年金保険料の一部 免除が承認された方へ

残りの一部保険料を納めないと未納期間になります！

国民年金保険料の一部免除（4分の1免除、半額免除、4分の3免除）が承認された方は、残りの保険料を納めないと、『未納期間』となり、老後に受け取る年金（老齢基礎年金）や、障害や死亡に対する年金（障害基礎年金・遺族基礎年金）を受け取ることができない場合がありますので忘れずに必ず納付してください。

◎追納制度をご存知ですか？

一部免除期間（一部納付期間）や全額免除期間は、老齢基礎年金受給に必要な期間（25年）に算入されますが、保険料を全額納付したときに比べ、受け取る年金額が少なくなります。

国民年金には、追納という制度があり、10年以内になら免除を受けた期間の保険料を納めることができます。追納をされることにより、老齢基礎年金の年金額に算入されます。

また、免除が承認された期間の翌年度から起算して3年度目以降は、当時の保険料に加算金がつきますので、お早めに追納されることをお勧めします。

◆玉名年金事務所国民年金課（☎74・1638）

◆健康保険課（☎75・1117）

オストメイト対応 トイレを設置しました

岱明総合支所1階、障がい者用トイレに、温水機能オストメイト対応トイレ設備を設置しました。

◆他の設置場所

・玉名市文化センター2階、障がい者用トイレ
・玉名市福祉センター1階、障がい者用トイレ
・玉名市民会館別館（事務所、会議室棟）1階、多目的トイレ

・横島総合支所1階、多目的トイレ

◆福祉課（☎75・1121）

玉名市内在住の小学生の皆さんへ 気軽に参加してみませんか？

若宮児童館と児童館オレンジキッズは同一法人運営による天水地区にある児童館です。年間を通じて150以上もの活動を土曜日を中心に展開しています。皆さんお気軽にご参加ください。

◎若宮児童館

（小天保育園内）☎82・3313

- ☆3月20日（土）午後1時30分～遊び塾「コマ回し」
- ☆3月27日（土）戸外自由遊び
- ☆4月3日（土）お部屋飾り作り

◎児童館オレンジキッズ

（小天東保育園内）☎82・3104

- ☆3月27日（土）戸外自由遊び
- ☆4月3日（土）午後1時30分～折り紙製作

◎合同企画

- ☆3月19日（金）午後8時～親子映画祭り
- ☆4月10日（土）ドッジボール大会

*天候により変更がある場合がありますので内容確認をお願いします。

*参加を希望される場合は、人数把握や参加費が必要となる場合がございますので、電話での連絡をお願いします。

子どもたちの笑顔あふれる広場へようこそ

0歳児から就学前の子どもたちと保護者の皆さんへ 仲間づくりをしませんか

それぞれ楽しい行事などが催され、利用料は無料ですが、開設時間が違います。詳しい活動内容、持参物などは各施設にお問い合わせください。 ☎…子育て支援課(☎75・1120)まで

岱明町子育て支援センター

くすの木 (☎57・3844)

★くすの木で遊ぼう

- 3月24日(水) 10:30～保健師による健康相談
(身長・体重測定&子育て相談)
- 3月26日(金) 10:30～3月生まれのお誕生会
11:00～人形劇じゃんけんぼんさん来園
- 3月27日(土) 10:30～山下公園で遊ぼう
(いろんな道具を使って楽しく遊ぼう)
- 4月13日(火) 11:30～歌って遊ぼう(わらべうた遊び)
- 4月15日(木) 10:30～ボディートーク
(どなたでも参加可)

★ふれあい健康センターでリフレッシュ

- 4月8日(木) 10:30～ママたちのリフレッシュ講演会
- *開所日(月)～(金)、9:30～14:30
- *電話相談(月)～(金)、9:00～16:00

森のひろば ログさんち

おおくらの森保育園 (☎74・6931)

- 3月16日(火) 10:30～体操のお兄さんと遊びましょう
- 3月18日(木) 大きくなったかな?(身体測定)
- 3月24日(水) 10:30～正午 お花見ピクニック
場所:蛇ヶ谷公園わんぱく広場(現地集合・解散)
- 3月26日(金)、27日(土) おおくらの森の桜坂で
お花見をしましょう
- 3月30日(火) 10:30～お楽しみ会&石窯ピザ作り
(お楽しみ会ですので、ピザの予約は必要ありません)
- 4月2日(金) 10:30～アンパンマンと一緒に体操
- 4月6日(火) 10:30～小麦粉粘土で遊びましょう
- 4月15日(木) 10:30～みんなでお祝い
4月生まれのお誕生会
- *開所日…(月)～(金)、9:30～14:30
- *電話相談…(月)～(金)、正午～16:00

玉名市子育てネットワーク

敬愛保育園内 (☎74・4514)

◆年齢別親子のつどい…敬愛保育園、9:00～11:30

- 0歳児…4月7日(水)、14日(水)助産師参加
- 1歳児…3月23日(火)、4月6日(火)、20(火)
- 2歳児以上…3月24日(水)
- 妊婦…4月5日(月)

◆子育て広場(敬愛保育園)9:00～14:00

- 3月25日(木) 11:00～誕生会
- 4月15日(木)…ノープログラム

◆わらべうた…4月10日(土)、10:00～11:00
(敬愛保育園)

◆その他

- 4月8日(木) 10:30～公園で遊ぼう(蛇ヶ谷公園)
*現地集合・解散

*開所日…(月)～(金)、9:00～14:00

*電話相談…(月)～(金)、9:00～17:00

詳しくは <http://www.keiai-hoikuen.org/>

天水子育てほっとルーム

小天保育園内 (☎82・2618)

- 3月18日(木)、4月15日(木) 10:00～
ぴよぴよんクラブ映画鑑賞(若宮児童館)
- 3月20日(土)、27日(土)、4月3日(土)、10日(土)
10:00～ミニシアター鑑賞(若宮児童館)
- 3月23日(火) 10:00～ちびっこ広場(天水町ふれあい館)
- 3月24日(水) 子育て電話相談日(☎82・3426)
- 3月30日(火)、4月8日(木) 10:00～室内自由遊び
- 4月2日(金)、5日(月) 10:00～園庭開放(小天保育園)
- 4月13日(火) 10:00～こいのぼり製作(小天保育園)
- *開所日時…(月)～(金)、10:00～15:00

子育てふれあいひろば

玉名市社会福祉協議会 (☎73・1151)

ゆっくり・のんびり・くつろいで

- 3月19日、26日、4月2日、9日、16日、23日、30日
(毎週金曜日) 11:00～お楽しみ会・手遊び・おはなし他
- 3月23日(火) 11:00～歯科衛生士さんによる歯の衛生指導
(相談もできますので、お気軽にご参加ください)
- 4月14日(水) 11:00～お誕生会
(3月・4月生まれの方を対象)手形と写真をプレゼント
*事前にお申し込みください
- *開所日時…(月)～(金) 10:00～16:00(祝日を除く)
- *土曜日の開所日…3月27日
3月27日(土)に衣服の持ち帰り交換会を実施します。
ご参加をお待ちしています。

【母子(父子)手帳交付および両親学級】都合のよい日時・会場で交付を受けてください。

対象者	自治区	場所	期日	受付時間
妊婦 と その夫	玉名	玉名保健センター	4月 2日(金) 4月16日(金) 4月30日(金)	午前9時30分～午前10時
	岱明	岱明ふれあい健康センター	4月23日(金)	
	横島	横島総合保健福祉センター	4月23日(金)	
	天水	天水保健センター	4月 9日(金)	

**4月の
子育て保健コーナー**

問
玉名…玉名保健センター
☎72-4188
岱明…岱明総合支所市民福祉課
☎57-5420
横島…横島総合支所市民福祉課
☎84-3611
天水…天水総合支所市民福祉課
☎82-3111代

【乳幼児健診】 健診は居住地(自治区)で受診してください。子どもさんが発熱などで体調が悪い場合は、必ず事前にご相談ください。

健診名	対象者	自治区	場所	期日	受付時間
4カ月児健診	平成21年12月生まれ	玉名	玉名保健センター	4月21日(水)	午後1時～ 午後1時30分
		岱明	横島総合保健福祉センター	4月19日(月)	
		横島 天水			
8カ月児健診	平成21年8月生まれ	玉名	玉名保健センター	4月 8日(木)	
		岱明	横島総合保健福祉センター	4月 7日(水)	
		横島 天水			
1歳6カ月児健診	※4月から、1歳6カ月児健診の対象月齢を1歳6カ月児から1歳8カ月児に変更しますので、4月から5月までは行わず、6月から実施となります。				
3歳児健診	平成18年10月生まれ	玉名	玉名保健センター	4月22日(木)	
		岱明	横島総合保健福祉センター	4月20日(火)	
		横島 天水			

【予防接種】

※生後2カ月になられる月に『さくらんぼ学級』にて予防接種についての説明と予診票の配布を行っています。予診票をお持ちでない方は必ず母子手帳を持って、玉名保健センターへ取りに来てください。
 ※新しい日本脳炎ワクチンが受けられるようになりました。3歳から7歳半までの未接種の方でご希望の方は、医療機関にお申し込みください。

【その他】

名称	対象者	場所	期日	時間
筋力アップ 体操	市内にお住まいの60歳以上の方	天水老人憩いの家 (入館料として150円必要です)	毎週火曜日	午前10時～ 午前11時
	市内にお住まいの方	天水町公民館	毎週土曜日	午後8時～午後9時
むしゃもん塾 (筋力アップ体操)	市内にお住まいの60歳以上の男性 (女性の参加も可)	福祉センター大広間 (塾長美並芳雄さん ☎73-5450)	第2・3・4金曜日	午後1時30分～ 午後3時

【育児学級・健康相談】 学級・相談は居住地(旧市町)で受診してください。

名称	対象者	場所	期日	時間
育児学級 さくらんぼ学級	玉名自治区の平成22年2月生まれ	玉名保健センター	4月27日(火)	受付 午後1時10分～ 午後1時30分
のびのび 育児栄養相談	玉名自治区乳幼児の希望者		4月 9日(金)	午後1時10分～ 午後3時30分
育児学級 さくらんぼ学級	天水自治区・横島自治区の 平成22年2月生まれ	横島総合保健 福祉センター	4月23日(金)	受付 午後1時30分～ 午後1時50分
のびのび 育児栄養相談	天水自治区乳幼児の希望者	天水保健センター	4月27日(火)	午前10時～ 午前11時30分
	横島自治区乳幼児の希望者	横島総合保健 福祉センター	4月15日(木)	午前10時～ 午前11時30分
育児学級 さくらんぼ学級	岱明自治区の平成22年2月生まれ	岱明ふれあい 健康センター	4月27日(火)	受付 午後1時～ 午後1時30分
のびのび 育児栄養相談	岱明自治区乳幼児の希望者	岱明ふれあい 健康センター	4月13日(火)	午前9時30分～ 午前11時30分

【サークル関係】

名称	対象者	場所	期日	時間
フリースペース たんぼぼ	市内に お住まいの希望者	岱明ふれあい 健康センター	4月13日(火) ※1 4月20日(火)	午前10時～正午
ドリームエンジェル (不妊の会)			4月15日(木) ※2	午後1時30分～ 午後3時
ちびっこ広場 (母子保健推進員)		天水保健センター	4月27日(火) ※1	受付 午前10時～ 午前11時30分
横島子育て広場 (母子保健推進員)		横島総合保健 福祉センター	4月15日(木) ※1	午前10時～ 午前11時30分

※1(のびのび育児栄養相談と同時開催です)

※2(ドリームエンジェルの問い合わせ先は、岱明総合支所市民福祉課 ☎57・5420まで)

【休日在宅医】

日	内科	外科	横島・天水・伊倉・大浜地区	岱明地区
4月 4日	大林循環器科内科医院 築地(☎72・3866)	玉名泌尿器科クリニック 岩崎(☎74・3272)	菅海明堂医院 大浜町(☎76・0159)	古庄胃腸科・内科医院 岱明町大野下(☎57・0013)
4月11日	仲山医院 滑石(☎76・3821)	玉名脳神経外科医院 岩崎(☎75・1511)	しまかわ医院 横島町横島(☎84・3722)	福本内科医院 岱明町鍋(☎57・2811)
4月18日	ひらしま小児科医院 岩崎(☎73・5530)	酒井医院 松木(☎71・0777)	城ヶ崎病院 伊倉北方(☎73・3375)	田宮二郎内科 長洲町長洲(☎78・2150)
4月25日	悠紀会病院 上小田(☎74・1131)	坂木整形外科医院 中(☎73・5205)	吉村循環器科内科医院 横島町横島(☎84・2765)	有明成仁医院 長洲町宮野(☎78・1133)
4月29日	ひがし成人・循環器科クリニック 中(☎71・0600)	玉名第一クリニック 築地(☎72・4165)	佐藤医院 片諏訪(☎72・3100)	淡河・黒田医院 長洲町梅田(☎78・6517)

※ 医院の都合で変更することがあります。☎73・6000でお確かめください。診療時間は午前9時から午後5時まで。
なお、夜間の救急診療は、有明消防本部☎73・5271、玉名中央病院救急センター☎73・5000まで。

① 2月5日②天水町野部田③野部田地区排水路整備工事1工区④3月30日まで⑤天水第一建設⑥1,769,000円⑦1,680,000円⑧94.96%⑨田中建設、(有)三川建設、(有)谷口組、(有)太誠土木、(有)肥後建工、(有)井上建設

※農林水産課(☎75・1126)

① 1月27日②石貫③東部小岱山線災害復旧工事④3月15日まで⑤(有)たまきな建設⑥7,565,000円⑦7,035,000円⑧92.99%⑨(有)廣田組、(有)中尾工業、(有)嶋津建設、岱明設備工業、(株)田中組、(有)田上総業

※新幹線推進課

(☎75・1123)

① 2月5日②両迫間③新玉名駅前多目的広場植栽工事④3月30日まで⑤(有)中嶋緑化開発熊本支店⑥3,218,000円⑦2,446,500円⑧76.02%⑨伊藤緑化造園、(有)アースグリーン・ナガタ、(有)大進緑化造園、小坂造園、(有)有明緑地建設、(株)岱明緑花園、(有)肥後樹景

※公共下水道課

(☎57・4400)

① 1月26日②築地③玉名バイパス建設工事に伴う下水道布設替工事1工区④3月19日まで⑤(有)倉組⑥2,296,000円⑦2,247,000円⑧97.86%⑨(有)玉名環境サービス、(有)畠田工業、(有)小野組、中原建設、(有)ウシジマ建設、(有)北川建設、(有)肥後建工

※教育総務課(☎57・4411)

① 1月25日②中尾③玉名中学校体育館耐震補強設計業務委託④3月30日まで⑤(有)英設計⑥2,781,000円⑦2,310,000円⑧83.06%⑨大和設計(株)、(株)産紘設計、(株)ジメント、佐藤設計(株)、(株)太宏設計事務所

① 1月27日②岩崎③玉名町小学校旧体育館解体工事④3月10日まで⑤(有)古奥建設⑥9,132,000円⑦8,820,000円⑧96.58%⑨(株)池田建設、(株)井手口建設、(株)土本建設、(有)林建設、(株)前田産業、(株)星山建設工業、(有)平工業

① 2月5日②岩崎③玉名町小学校南教室棟耐震診断調査業務委託④3月30日まで⑤(株)産紘設計⑥3,356,000円⑦3,192,000円⑧95.11%⑨(有)英設計、佐藤設計(株)、(株)太宏設計事務所、(株)岩佐設計

① 2月5日②岱明町浜田③岱明中学校教室棟耐震診断調査業務委託④3月30日まで⑤(株)浅野建築設計事務所⑥4,079,000円⑦3,597,300円⑧88.19%⑨(有)英設計、(株)産紘設計、(株)ジメント、佐藤設計(株)

※岱明総合支所建設経済課

(☎57・1114)

① 1月26日②岱明町高道③中島下西線道路改良工事④3月19日まで⑤(有)泰進建設⑥3,540,000円⑦3,465,000円⑧97.88%⑨(有)玉名環境サービス、(有)畠田工業、(有)田上運工務店、(株)杉浦解体、(有)飛躍建設工業、(有)松崎工業

① 1月27日②岱明町大野下③中野尾線道路改良工事④3月26日まで⑤(有)田上総業⑥9,296,000円⑦8,925,000円⑧96%⑨(有)上光建設、(有)栄興建設、岱明設備工業、田上建設(有)、(株)耘野商会、(有)大家建設、(有)タナカ工業

① 2月5日②岱明町上③辻地区道路災害復旧工事④3月19日まで⑤中原建設⑥1,646,000円⑦1,407,000円⑧85.47%⑨(有)上嶋工業、西村水道、(有)田上運工務店、(株)杉浦解体、(株)五心環境メンテナンス玉名、(有)飛躍建設工業

※岱明総合支所市民福祉課

(☎57・5420)

① 1月25日②岱明町中土③玉名市岱明ふれあい健康センター省エネ改修工事実施設計業務委託④2月26日まで⑤浦田建築設計事務所⑥1,720,000円⑦1,564,500円⑧90.95%⑨(有)英設計、(株)伝座工房、(有)倉田設計、(有)平成プランニング

※横島総合支所建設経済課(☎84・3614)

① 1月25日②横島町横島③外平大園線平面測量・概略設計業務委託④3月19日まで⑤(株)有明測量開発社玉名支社⑥2,118,000円⑦1,470,000円⑧69.4%⑨(有)坂井設計コンサルタント玉名支店、(株)西日本測量設計熊本営業所、(株)長田測量設計玉名営業所、ワールド測量設計(株)、(株)旭技研コンサルタント

① 2月2日②横島町横島③京泊明豊線舗装工事④3月30日まで⑤瀬口舗道(株)熊本支店⑥5,506,000円⑦5,460,000円⑧99.16%⑨坂田道路(株)、(株)木村建設、(株)中山組

※横島総合支所市民福祉課

(☎84・3611)

① 1月27日②横島町横島③ゆとりーむ浄化槽施設改修工事④3月26日まで⑤田上建設(有)⑥10,789,000円⑦10,500,000円⑧97.32%⑨西口設備工業(株)、(有)大東ビジネス、(株)九電工玉名営業所、(株)九州設備工業、(有)林建設、(有)ありあけ管工設備、(株)松村組九州支店

※天水総合支所建設経済課

(☎82・3111)

① 1月26日②天水町立花③村づくり交付金農排2号1期工事④3月30日まで⑤(有)コヤナギ設備工業⑥2,841,000円⑦2,730,000円⑧96.09%⑨田中建設、肥後開発(有)、昭和工業、(有)小野組、(有)三川建設、青山組、(有)肥後建工

① 1月27日②天水町尾田③尾田南線道路改良工事④3月25日まで⑤(有)松村組⑥4,857,000円⑦4,830,000円⑧99.44%⑨(有)土棚工務店、(株)島村建設、(有)中村商会、(株)上村建設、玉水建設、(有)本田産業、信総建設(株)玉名営業所

入札結果の公表

玉名市が入札を行った工事等の結果をお知らせします。

22年1月8日～2月5日までに行われた入札は次のとおりです。※は担当課

①入札日②工事（委託業務）
場所③工事（委託業務）名
④工期（委託期間）⑤落札業者名⑥予定価格⑦落札金額
⑧落札率⑨参加業者

※土木課(☎ 75・1124)

① 1月26日② 繁根木③ 錦橋橋梁補修工事④ 3月19日まで⑤(有)ウシジマ建設⑥ 1,724,000円⑦ 1,281,000円⑧ 74.3%⑨(有)畠田工業、(有)永田設備、(有)倉組、(有)米崎鉄工建設、(有)三川建設、(有)古庄工務店、(株)五心環境メンテナンス玉名

① 1月26日② 下③ 山部田奥野線道路災害復旧工事④ 3月12日まで⑤(有)中原建設⑥ 2,017,000円⑦ 1,806,000円⑧ 89.53%⑨(有)上嶋工業、(有)永田設備、(有)大東ビジネス、(有)倉組、(有)谷口組、(有)太誠土木、(有)井上建設

① 1月26日② 山田③ 境川河川災害復旧工事④ 3月12日まで⑤(有)玉名環境サービス⑥ 2,149,000円⑦ 2,058,000円⑧ 95.76%⑨(有)畠田工業、(有)小野組、(有)ウシジマ建設、(有)米崎鉄工建設、(有)古庄工務店、(有)田上運工務店、(株)五心環境メンテナンス玉名

① 1月26日② 上小田③ 上小田上線道路改良工事④ 3月12日まで⑤(有)太誠土木⑥ 2,608,000円⑦ 2,415,000円⑧ 92.59%⑨(有)中原建設、(有)上嶋工業、(有)永田設備、(有)大東ビジネス、(有)北川建設、(有)谷口組、(有)井上建設

① 1月27日② 三ツ川③ 京塚石の尾1号線道路災害復旧工事④ 3月12日まで⑤(株)田中組⑥ 4,222,000円⑦ 4,189,500円⑧ 99.23%⑨(有)廣田組、(有)中尾工業、(有)嶋津建設、(有)たまきな建設、(有)サイエイ工業、古庄建設(株)、(有)タナカ工業

① 1月27日② 箱谷③ 箱谷出目線舗装工事④ 3月12日まで⑤(有)大和建設⑥ 3,118,000円⑦ 3,097,500円⑧ 99.34%⑨(有)藤井興産、(有)不動組、(有)嶋津建設、(有)たまきな建設、(株)田中組、田上建設(有)、(有)河口建設

① 1月27日② 中③ 高瀬大橋春出線側溝改良工事④ 3月19日まで⑤(有)清田組⑥ 4,513,000円⑦ 4,200,000円⑧ 93.06%⑨(有)廣田組、(有)上光建設、(有)嶋津建設、(株)耘野商会、(有)河口建設、(有)大家建設、(有)田上総業

① 1月27日② 滑石③ 滑石下2号線舗装工事④ 3月19日まで⑤(有)大家建設⑥ 1,827,000円⑦ 1,722,000円⑧ 94.25%⑨(株)島村組、(有)廣田組、(有)古奥建設、(有)前田建設、(株)土本建設、三山建設(株)、(有)岱豊建設

① 1月27日② 滑石③ 滑石塘開悪用水路整備工事④ 3月19日まで⑤(有)大家建設⑥ 4,861,000円⑦ 4,777,500円⑧ 98.28%⑨(有)大村産業、(有)上光建設、(有)サイエイ工業、田上建設(有)、(株)耘野商会、信総建設(株)玉名営業所、玉名ブルドーザー工事(有)

① 2月5日② 山田、下③ 春出松尾線外測量設計業務委託④ 3月26日まで⑤(有)ワールド測量設計(株)⑥ 4,109,000円⑦ 3,780,000円⑧ 91.99%⑨(有)津村総合開発、(株)日田プランニング玉名営業所、(株)栃原測量設計玉名営業所、(株)玉名測量、(株)大森エンジニアリング

① 2月5日② 一円③ 玉名市道路台帳修正業務委託④ 3月19日まで⑤(株)有明測量開発社玉名支社⑥ 4,817,000円⑦ 4,515,000円⑧ 93.73%⑨(有)東和測量設計(株)玉名営業所、ワールド測量設計(株)、双建コンサルタント(株)玉名営業所、(株)熊本建設コンサルタント玉名支店、(株)九州開発エンジニアリング

※住宅課(☎ 75・1311)

① 1月25日② 岱明町扇崎③ 公営住宅明神尾団地排水整備工事設計委託④ 3月26日まで⑤(有)藤山設備設計⑥ 1,235,000円⑦ 1,207,500円⑧ 97.77%⑨(有)アール設備企画、(有)トーア設計、(有)木村設備設計事務所、(有)大央設備設計事務所

① 2月2日② 岱明町扇崎③ 公営住宅明神尾団地集会所外壁及び屋根改修工事④ 3月26日まで⑤(有)住商産業(株)玉名支店⑥ 2,029,000円⑦ 1,911,000円⑧ 94.18%⑨(株)井手口建設、(有)ウシジマ建設、(株)島村建設、(株)眞和工房、(有)小路工務店、(有)リフォーム・ユー

※耕地課(☎ 75・1128)

① 1月26日② 山田③ 農災206-1中島地区水路災害復旧工事④ 3月19日まで⑤(有)上嶋工業⑥ 1,749,000円⑦ 1,475,250円⑧ 84.34%⑨(有)玉名環境サービス、(有)畠田工業、(有)ウシジマ建設、(有)米崎鉄工建設、(有)古庄工務店、(株)五心環境メンテナンス玉名

① 1月26日② 玉名③ 農災206-2元玉名地区道路災害復旧工事④ 3月19日まで⑤(有)永田設備⑥ 1,481,000円⑦ 1,291,500円⑧ 87.2%⑨(有)中原建設、(有)上嶋工業、(有)小野組、(有)北川建設、(有)浦上組、(有)肥後建工

① 1月26日② 玉名③ 農災206-3元玉名地区水路災害復旧工事④ 3月19日まで⑤(有)肥後建工⑥ 1,141,000円⑦ 997,500円⑧ 87.42%⑨(有)永田設備、(有)古庄工務店、(有)谷口組、(有)太誠土木、(株)杉浦解体、(株)五心環境メンテナンス玉名、(有)泰進建設

① 1月26日② 八嘉③ 農災206-4赤川地区水路災害復旧工事④ 3月19日まで⑤(有)谷口組⑥ 1,615,000円⑦ 1,249,500円⑧ 77.36%⑨(有)中原建設、(有)小野組、(有)三川建設、(有)青山組、(有)コヤナギ設備工業、(有)太誠土木、(有)肥後建工

① 1月27日② 富尾③ 農災206-5晩次郎地区頭首工災害復旧工事④ 3月19日まで⑤(有)嶋津建設⑥ 4,568,000円⑦ 4,567,500円⑧ 99.98%⑨(有)廣田組、(株)植野建設(株)、(有)栄興建設、(有)たまきな建設、(株)田中組、古庄建設(株)、(有)タナカ工業



教室の亡霊

内田 康夫(著者)



(市民・岱明・横島・天水)

深夜の中学校の教室で、かつて鞭を執っていた男が殺された黒板の前に横たわる被害者のポケットには、新人女性教師の写真が...。浅見家の「落ちこぼれ」光彦が、教育界の闇に迫る！

各館の特設コーナー

市民図書館	
一般書	あざ蓉子の世界
児童書	本はよかバイ!! たつみや章さん特集
岱明図書館	
一般書	花の特集
児童書	春分の日特集
横島図書館	
一般書	入園・入学応援特集
児童書	はるのえほん特集



市民図書館 ☎75・1315
岱明図書館 ☎57・0045
横島図書館 ☎84・6111
天水町公民館 ☎82・3570



スタイル

白 榮玉(著者)、安岡 明子(訳)



(市民・岱明・横島)

愛する人のために料理する男と、彼の作る料理をひとり占めしたい女。心に傷を負う2人のロマンチックなラブストーリー。韓国ドラマ「スタイル」の原作小説。



日本桜の名所100選

主婦の友社(著者)



(市民・岱明・横島)

北は北海道から南は九州・沖縄まで、「財団法人日本さくら会」が選定した桜の名所100選を写真とともに紹介。品種名・桜の見頃・アクセス・問い合わせ先などのデータも掲載。



家具の教科書

オレンジページ(著者)



(市民・横島)

ソファ、ダイニングテーブル、ベッド...。アイテム別家具の手ェックポイントや木の家具の基礎知識、スタイル別実例集など、家具を買う前の心得から選び方のポイント、家具が映える部屋づくりのコツまでを紹介。



本格ゴム動力飛行機

スタジオタッククリエイティブ(著者)



(市民・岱明・横島)

ゴムの力を動力源とする模型飛行機「ライトプレーン」の羽ばたき飛行機の詳細な製作方法を、初心者でもわかるようにプロセス写真とともに解説する。折り込み式の原寸大設計図付き。



トマスと図書館のおねえさん

ラウル・コローン(え)、パット・モーラ(ぶん)



(市民・岱明・横島・天水)

メキシコ移民の子でもあるトマスは、両親がアメリカ中を移動しながら農家の仕事を手伝っているため、あまり学校に通うことができなかった。ある日、親切な図書館員と出会ったトマスは、本を読むようになり...



2ほんの木

クルストフ・ブラン(絵)、エリザベト・ブラミ(作)



(市民・岱明・横島)

大きな木と小さな木はともだちでした。小さな木は早く大きくなりたいたいと思いつつ、いつも大きな木と一緒にいるんことを競争しました。ところがある日、2本の間に高い壁が作られてしまいます。2本はもう一度会いたくて...

4月の

玉名市総合体育館 トレーニング室 プログラム

※はじめてご利用の方は、オリエンテーションにご参加ください。(ヘルスチェック、マシン取扱い説明)
※は、マシンおよび器具点検のため、ご利用になれません。

☎...スポーツ振興課(☎75・1314)

	月	火	水	木	金	土	日
9:00							
10:00	オリエンテーション		ソフトエアロピクス		オリエンテーション	ソフトエアロピクス	オリエンテーション
11:00							
12:00		休	12:00~13:00 ご利用になれません。				
13:00	シェイプアップエアロ			シェイプアップエアロ			
14:00	オリエンテーション		オリエンテーション	オリエンテーション	オリエンテーション	オリエンテーション	オリエンテーション
15:00							
16:00			16:30~17:30 トレーナーは不在です。				
17:00							
18:00							
19:00							
20:00	オリエンテーション		オリエンテーション	オリエンテーション	オリエンテーション	オリエンテーション	オリエンテーション
21:00			トレーニング室のご利用は22:00までです。				

- 専門のトレーナーが、トレーニングの進め方などをアドバイスします。運動習慣がない方もお気軽にお越しください。
- トレーニング室利用料は、1回(2時間)300円です。エアロピクスもご利用いただけます。
・ソフトエアロピクス:毎週水・土曜日 10:00~11:00まで。
・シェイプアップエアロピクス:毎週月・木曜日 13:30~14:30まで。