

広報 人と自然がひびきあう県北の都 玉名

たまな

7.15
お知らせ版

2013
No.186



CONTENTS ~主な内容~

- 02 新しい保険証を送付します
保険証が切り替わります
- 04 職員採用試験
- 06 第3回不動産公売会
- 13 市民手帳の申し込み受付中!

大浜小学校児童の田植え体験の様子(6月26日)

▼国民健康保険証切り替え案内

区分	内容
郵送するもの	・国民健康保険被保険者証または、 国民健康保険被保険者証兼高齢受給者証(70歳から74歳までの人のみ) ・国民健康保険特定疾病療養受療証(70歳未満の該当者のみ)
有効期間	平成25年8月1日～平成26年7月31日 *被保険者の年齢などによって有効期間が異なる場合があります
保険証の色	紫色

保険証が切り替わります。

新しい保険証を

お送りします

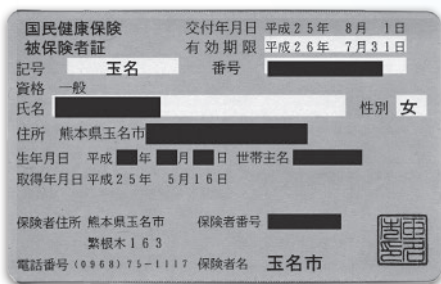

▲紫色の保険証となります。

現在の玉名市国民健康保険被保険者証(以下、保険証)は、7月31日(水)で有効期限が切れます。そこで、国民健康保険加入の皆さんへ、8月1日(木)から切り替えて使用できる新しい保険証を、7月中旬から簡易

書留でお届けします。

□注意

*8月3日(土)までに受け取りができなかった人は、8月5日(月)以降、保険年金課または各支所市民生活課の窓口まで、身分証明と印鑑を持参してください。

*世帯主以外が受け取りにくる場合は、世帯主の印鑑も必要です。

*期限切れ保険証は、8月1日(木)以降、各自で廃棄してください。

こんなときは
手続が必要です

・会社などを退職し、健康保険(社会保険など)を喪失したとき

・職場の健康保険証と国民健康保険証の、両方の保険証があるとき(重複して保険料、保険税を納めていませんか?)

*必ず届出が必要です。自動的に切り替わりません。異動日(保険期間の途中で契約内容が変更になった日)から14日以内に手続をしてください。

問い合わせ先
保険年金課

(☎75・1117)

岱明支所市民生活課

(☎57・1111)

横島支所市民生活課

(☎84・3111)

天水支所市民生活課

(☎82・3111)

『限度額適用認定証』『限度額適用・標準負担額減額認定証』の発行・切り替え

国民健康保険には、病院などの受診時に限度額適用認定証、限度額適用・標準負担額(食事療養費)認定証を医療機関に提示することで、医療費の一部負担金の支払いが一定の限度額(※)までとなる制度があります。認定証が必要な人は、保険証を持参し、保険年金課、または各支所市民生活課窓口での申請をお願いします。

また、現在、認定証をお持ちの人は有効期限が平成25年7月31日までです。引き続き必要な人は、平成25年8月1日以降に切り替えの手続きをお願いします。(*)世帯の課税所得などにより限度額が異なります。詳しくは、保険年金課へお問い合わせください。

集団健診 (国保特定健診、 がん検診など)

が、始まります。

問い合わせ先

● 保険年金課

(☎ 75・1117)

● 玉名保健センター

(☎ 72・4188)

国保特定健診

- **対象者**…健診申込書の集団健診受診を申し込んだ、国保加入の40歳から74歳までの人(健診申込後、国保の資格を喪失した人は特定健診を受診できません)
- **持参するもの**…①受診券(質問票に記入しておいてください)②玉名市国民健康保険被保険者証③検尿(健診当日の朝に採尿したもの)
- **健診料金**…受診券に記載
- **検査内容**…診察(身長、体重、血圧、問診など)、血液検査(脂質、代謝系、肝機能、腎機能)、検尿検査(尿糖、尿たんぱく、尿潜血)

【肝炎ウイルス検査】

過去に肝炎ウイルス検査を受けたことがない人で、希望する人は健診時に申し出てください。

がん検診

- **対象者**…各検診へ申し込みをした人(申し込みをしていない人で受診を希望する人は、事前に

申し込みをしてください)

- **持参するもの**…受診券(必要事項を記入しておいてください)
- **検診料金**…受診券に記載
- **特定健診・胃がん・腹部超音波を受ける人へ**
 - ・健診前日の午後9時以降は、水以外の飲食物をとらないでください。
 - ・脱ぎやすい服装でお越しください。
 - ・病気で服薬中の人は、健診当日の受付1時間前までに服用してください。ただし、糖尿病で治療中の人は主治医に相談してください。
- **結核・肺がん検診について**
 - **対象者**…40歳から65歳未満の希望者。また65歳以上の対象者全員に受診券を郵送します(受診券がない人でも直接会場で受診できます)
 - **検診料金**…無料
 - **喀痰検査**…問診の結果で喀痰(かくたん)検査をお勧めする場合があります(検査料金千円)
 - **服装**…ボタンやホック、プリント、刺しゅうのない下着や、薄手で無地のTシャツなど

結核・肺がん検診

受付時間…午前11時～正午

7月	25日(木)	大園担い手センター
	26日(金)	京泊公民館
	29日(月)	富新公民館
	30日(火)	部田見ドライストアー
	31日(水)	尾田担い手センター
8月	1日(木)	下有所公民館
	5日(月)	旧JAたまな睦合支所
	6日(火)	旧JAたまな鍋支所
	7日(水)	JAたまな岱明総合支所(高道)
	17日(土)	旧JAたまな石貫支所
	19日(月)	玉陵中学校体育館横の駐車場
	20日(火)	滑石友愛会館
	21日(水)	滑石友愛会館
	22日(木)	JAたまな北宮農供給センター
	23日(金)	旧JAたまな築山支所
26日(月)	八嘉学習センター	
27日(火)	大浜ふれあいセンター	

8月	28日(水)	JAたまな中央集荷センター
	29日(木)	JAたまな南総合支所(伊倉)

特定健診、がん検診(大腸・胃・超音波・乳がん・子宮頸がん・結核・肺がん)

受付時間…午前7時30分～午前9時45分

7月25日(木)～7月27日(土)、29日(月)	横島総合保健福祉センター(ゆとり～む)
7月30日(火)～8月2日(金)	天水町公民館
8月4日(日)～8月8日(木)	岱明ふれあい健康センター
8月17日(土)～8月23日(金)	玉名保健センター
8月25日(日)～8月29日(木)	(玉名市民会館横)

↑7月25日(木)、30日(火)、8月6日(火)、20日(火)、27日(火)は子宮頸がん検診を実施しません。ご注意ください。

職員採用試験

職員採用選考試験

(行政・電気・一般事務)

□試験職種・採用予定人数

- ・行政（大学卒業程度）：3人程度
- ・電気（大学卒業程度）：1人程度
- ・一般事務（高等学校卒業程度）

□受験資格・年齢

- (1) 「行政・電気」の受験資格・年齢
- ・昭和58年4月2日から平成4年4月1日までに生まれた人
- ・平成4年4月2日以降に生まれた人で次のいずれかに該当する人

ア：学校教育法による大学（短期大学を除く）を卒業した人（玉名市長が同等の資格があると認めると認める人を含みます）

イ：平成26年3月末までに大学を卒業する見込みの人（玉名市長が同等の資格があると認める人を含みます）

(2) 「一般事務」の受験資格・年齢

昭和63年4月2日から平成8年4月1日までに生まれた人。ただし次のいずれかに該当する人を除きます。

ア：学校教育法による大学（短期大学を除く）を卒業した人（玉名市長が同等の資格があると認めると認める人を含みます）

イ：平成26年3月末までに大学を卒業する見込みの人（玉名市長が同等の資格があると認めると認める人を含みます）

□試験の内容：試験は第1次試験（筆記試験）と第2次試験（個別面接による口述試験）とし、第2次試験は第1次試験の合格者に対し実施します。

□第1次試験の期日：9月22日(日)

□第1次試験会場：九州看護福祉大学

□第1次試験の内容（筆記試験）

・行政、電気：大学卒業程度の教養、専門、職場適応性検査、作文試験

・一般事務：高校卒業程度の教養、事務適応性検査、職場適応性検査、作文試験

各試験に関する問い合わせ先
…人事課 (☎ 75・1130)

□受験申込受付期間

7月29日(月)

～8月16日(金)

(土曜・日曜日は除く)

□受付時間

午前8時30分～午後5時15分

□受験申込書

受験申込書は人事課と本庁舎総合案内、各支所市民生活課に用意しているほか、市ホームページからもダウンロードすることができます。

身体障がい者を対象とした職員採用選考試験

□試験職種・採用予定人数

一般事務（高等学校卒業程度）

：1人程度

□受験資格・年齢

次の(1)から(5)に掲げるすべての要件を満たす人

(1) 昭和58年4月2日から平成8年4月1日までに生まれた人

(2) 申込日現在、身体障害者福祉法第15条に定める身体障害者手帳の交付を受けている人

(3) 自力による通勤ができ、かつ、介護者なしに職務の遂行が可能な人

(4) 活字印刷文による出題、また口頭による面接試験に対応することができる人

(5) 通常の勤務時間に対応できる人

*原則として週38時間45分

(1日7時間45分)

□試験の内容：試験は高校卒業程度の教養試験、職場適応性検査、作文試験、面接試験を実施します。

□試験の期日

・教養試験、職場適応性検査、作文試験：9月22日(日)

・面接試験：11月上旬の予定

□試験の会場

・教養試験、職場適応性検査、作文試験：九州看護福祉大学
・面接試験：未定

土木施工管理技士を対象とした職員採用選考試験

□試験職種・採用予定人数

土木（大学卒業程度）：1人程度

□受験資格・年齢

次の(1)から(2)に掲げるすべての要件を満たす人

(1)昭和48年4月2日以降に生まれた人

(2)申込日現在、一級土木施工管理技士または二級土木施工管理技士の資格を有している人

□試験の内容：試験は大学卒業程度の専門試験、職場適応性検査、作文試験、面接試験を実施します。

□試験の期日

・専門試験、職場適応性検査、作文試験：9月22日(日)

・面接試験：11月上旬の予定

□試験の会場

・専門試験、職場適応性検査、作文試験：九州看護福祉大学

・面接試験：未定

4月に採用された新規採用職員を代表して2人にインタビュー



入庁して3カ月。振り返っての感想を聞いてみたニヤン。



担当の仕事は？

初田 介護保険業務をしています。担当は要介護認定に必要な主治医意見書の依頼、保険料を多く払ひすぎた人への還付を行っています。また、手続きなどの窓口業務もしています。いつもお客様のお問い

合わせに、わかりやすくお話しするように心がけています。毎日、時間が経つのが早く感じます。

徳山 農家の人が作られてる作物や田んぼに対して補助を行ったりする仕事をしています。営農計画書の内容の整理をしたり、7月に行う現地確認の立て札の準備などを行っています。農家やJAの人と接する機会も多く、やりがいのある仕事です。

職員になって良かったと思う瞬間は？

初田 お客様が「ありがとう」と言ってくれた時は、本当にうれいしいです。担当の介護保険についてもっと勉強し、お答えできるように頑張らなければならないと



農林水産政策課 徳山 佑麻

高齢介護課 初田 千佳



思います。

徳山 知り合いや友達が「仕事がんばって」と連絡をくれたりする時があります。覚えることもまだまだ多く不安になることも多い中で、そのような言葉にとっても励まされ「職員になってよかった」と感じます。

志望する人にメッセージを！

初田 難しい業務もたくさんあると思いますが、先輩が優しく教えてくださいたいです。私も入庁される皆さんに何かできればと思います。

徳山 志望を考えられている人のほとんどが、玉名に対して何らかの熱意があると思います。そんな人と一緒に仕事ができるのを楽しみにしています。

市では滞納処分の一環として、滞納者から差押えた不動産を公売します。

第3回 不動産公売会

問…税務課納税対策室 (☎ 75・1115)

入札日時・場所

期日：9月10日(火)	入札：1回目 午前10時30分～午前10時40分
場所：玉名市役所2階第2会議室	2回目 午前10時50分～午前11時
開場：午前10時	3回目 午前11時10分～午前11時20分
	4回目 午前11時30分～午前11時40分

① 物件情報

売却区分番号4番 公売物件

見積最低価格 **28万円**
(公売保証金3万円)

●土地情報

都市計画区域	都市計画区域(非線引)
用途地域	指定なし
建ぺい率(指定)	70%

登記簿の表示

【土地】	【土地】
所在：滑石字中尾	所在：滑石字中尾
地番：1618番3	地番：1618番4
地籍：136㎡	地積：174㎡
地目：田	地目：田

容積率(指定)	200%
地勢など	形状は不整形
供給処理施設	上水道引込可

② 物件情報

売却区分番号5番 公売物件

見積最低価格 **216万円**
(公売保証金22万円)

●土地情報

都市計画区域	都市計画区域(非線引)
用途地域	指定なし
幅員、接道状況	北側幅員約6m市道に接道 西側幅員約4m市道に接道
地勢など	長方形
供給処理施設	上水道引込可

登記簿の表示

【土地】	
所在：滑石字中尾	地籍：339㎡
地番：1618番5	地目：田

その他

残置してある動産があります。処分は、買受人が行ってください。



③ 物件情報

売却区分番号 6 番 公売物件

見積最低価格 61 万円
(公売保証金 7 万円)

登記簿の表示

【土地】

所在：滑石字共和開

地籍：968㎡

地番：3582 番 1

地目：田

④ 物件情報

売却区分番号 7 番 公売物件

見積最低価格 61 万円
(公売保証金 7 万円)

登記簿の表示

【土地】

所在：滑石字共和開

地籍：966㎡

地番：3583 番 1

地目：田

●③ ④ 土地情報

都市計画区域	都市計画区域（非線引）
用途地域	指定なし
建ぺい率（指定）	70%
容積率（指定）	200%
法令などの規則	農業振興地域、農業用地区域

地勢など	長方形 間口：約 18 m、奥行：約 53 m
幅員、接道状況	南東側幅員約 5 m 市道に約 30cm 低く接道

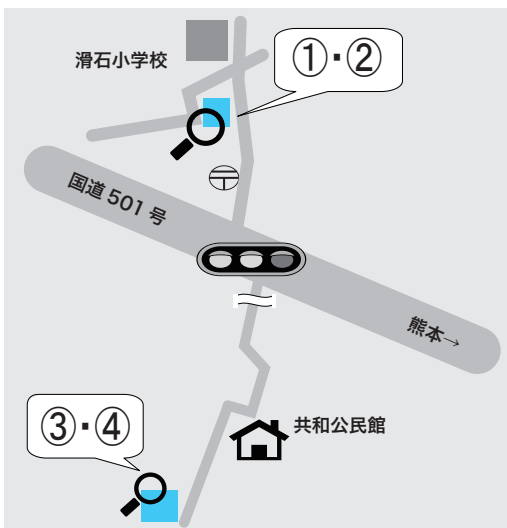

その他

- ・ 農地であるため、公売参加者は農業委員会が交付する買受適格証明書が必要です。平成 25 年 8 月 15 日(木)までに玉名市農業委員会（☎ 72・1127）へ買受適格証明願を提出してください。
- ・ 不動産の所有権移転にかかる費用、不動産取得税などの公課は買受人の負担となります。
- ・ 詳細な場所は、ホームページまたは税務課納税対策室（☎ 75・1115）までお問い合わせください。



答え… ②です。『日本書紀』という古い書物に「玉杵名邑(たまきなむら)」とあり、713年には「玉名」と書いて「タマキナ」と呼ぶようになり、その後「タマイナ」、「タマナ」と変化したようです。

□インターネット講座 日時

A	8月20日、21日、23日、26日、28日、30日、9月2日、5日、9日、11日の10日間	午前10時～正午
B	10月7日、9日、11日、15日、16日、18日、21日、23日、25日、28日の10日間	午後1時30分～午後3時30分
C	8月20日、21日、23日、26日、28日、30日、9月2日、5日、9日、11日の10日間	午前10時～正午
D	10月7日、9日、11日、15日、16日、18日、21日、23日、25日、28日の10日間	午後1時30分～午後3時30分

□内容：インターネットの基礎、音楽や動画のダウンロード、セキュリティなど

□講師：(株)アース上手優子氏

◎かんたん楽しい

インターネット講座

インターネット講座、フォトムービー作成講座
受講生募集

イベント講座



◎フォトムービー作成講座

□内容：デジカメで撮った写真静止画像にコメント、画像効果、音楽をつけたスライドショーの動画の作成

□講師：(有)山中コンピューター 山中康氏

□フォトムービー作成講座 日時

A	9月3日、6日、10日、13日、17日の5日間	午前10時～正午
B	9月20日、24日、27日、10月1日、4日の5日間	午後1時30分～午後3時30分
C	9月3日、6日、10日、13日、17日の5日間	午前10時～正午
D	9月20日、24日、27日、10月1日、4日の5日間	午後1時30分～午後3時30分

※「フォトムービー作成講座」

では、筆記用具、デジタルカメラ、デジカメで撮った写真、USBメモリ、デジタルカメラとパソコンの接続コード、デジタルカメラのSDカードなどをご持参ください。

□会場：高齢者等就業支援センター(博物館西隣)

□定員：各講座40人

(4班×各10人)

*パソコンの基本操作や文字入力ができる人

*応募者多数の場合は抽選

*初めて受講する人を優先

□受講料：無料(別途、資料代など千円程度)

□申し込み：8月1日(木)から

8月9日(金)までに、高齢者等就業支援センター、高齢介護課、各支所市民生活課

にある申込用紙でお申し込みください。

お問い合わせ先

高齢者等就業支援センター

(☎71・2710)

高齢介護課

(☎75・1339)



玉名市民ワンバウンドふらばくるボールバレー・ペタンク大会開催

ワンバウンドふらばくるボールとは、いびつな形をしたボールを一度ワンバウンドさせるバレーボールです。ペタンクとは、鉄球を目標物に投げて得点を競うスポーツです。初心者でも楽しめますので気軽にご参加ください。

□日時：8月4日(日)

・受付：午前8時30分

□場所：玉名市総合体育館、

桃田運動公園金栗記念広場

□種目：ワンバウンドふらばくるボールバレー(体育館)、ペタンク(金栗記念広場)

□参加資格：玉名市民または市内の事業所に勤務する人

※ワンバウンドふらばくるボールバレーについては、中学生以上のみ

□参加料：1人100円

□申し込み：7月26日(金)までに玉名市総合体育館内ス

ポーツ振興係へ申込書と参加料を提出してください。

☎：生涯学習課スポーツ振興係

(☎75・1314)

川の生き物達を

探してみよう!

自分たちで川に入って生物を見つけて、川のきれいさを調べる「みんなの川の環境調査」を開催します。興味のある多くの子どもたちの参加をお待ちします。

□日時：8月3日(土)

午前9時～正午

・受付：午前8時30分

□場所：繁根木川

(石貫廣福寺橋下)

□対象：市内在住の小学生

□定員：30人程度(先着順)

*必ず引率者が同伴してください。

□申し込み：7月31日(水)までに、電話または環境整備課窓口に

お越しください

☎：環境整備課

(☎75・1118)



問題… 私たちの住む「玉名」の地名の由来は何でしょう。①玉依姫という人がいたから②この地方が玉杵名と呼ばれていたから③鉄砲の玉をつくる地として有名だったから

米のとき汁EM発酵液作り教室

玉名市健康なまちづくり市民座談会環境部会では、米のとき汁EM発酵液作り教室を開催します。事前申し込みは不要。直接会場までお越しください。

□日時：7月26日(金)

午後1時30分～午後3時

・受付：午後1時～

□場所：玉名保健センター

□参加費：100円(材料代)

□持参するもの：エプロン、空の2ℓペットボトル1本

◎：玉名市健康なまちづくり市民座談会環境部会長 柳田宏子さん

(☎73・4163)

自死遺族支援を

考える講演会

今、大きな社会問題となっている自殺問題。その遺族支援について講演会を開催します。申し込みは不要。当日直接会場へお越しください。

□日時：8月1日(木) 午後1時～午後2時45分

□場所：玉名市民会館

□対象者

・家族や大切な人を自殺で亡くした人

・自死遺族支援に関心があり、支援に携わる機会がある人

□講師・内容

・講師：山口和浩氏(NPO法人自死遺族支援ネットワーク Re代表)

・演題：大切な人を自死で亡くした方への理解と対応(仮題)

*講演会終了後(午後3時～午後4時30分) 遺族同士の交流会を開催します。

問い合わせ先

熊本県精神保健福祉センター

ター

(☎096・386・1255)

市総合福祉課

(☎75・1121)

子ども・若者とメデイアを考える会7月例会

□日時：7月26日(金)

午後7時30分～(90分程度)

□場所：九州看護福祉大学 2号館2階大講義室1

□講師・内容

・講師：木下忠嗣先生

(木下皮膚科クリニック)

・内容：「子どもによくある皮膚疾患とその対処方法について」

子どもの皮膚の病気は、夏は虫刺されから、とびひ、みずいぼ、あせもなどがあります。今回は、子どもの気を付けたい皮膚疾患とその対処方法についての講演です。

□参加費：無料

□注意

・託児所はありません。
・車はグラウンド駐車場に駐車してください。構内路上には駐車できません。

◎：地域交流館みゆき苑

(☎74・2412)

市内の上水道未整備地区の一般家庭を対象に、飲用井戸水の水質検査を実施します。検査を希望する人は申込先へお越しください。

平成25年度 家庭用飲用井戸水の水質検査

□対象…上水道未整備地区内(右表)の一般家庭の飲用井戸水

□件数…100件(先着順) □料金…1,700円

□受付期間…7月29日(月)～7月30日(火)

□検査日など…受付時に井戸水採取の容器を渡し、持ち込みの日程などをお知らせします。

□検査項目(13項目)…①一般細菌②大腸菌③硝酸性窒素と亜硝酸性窒素④鉄⑤塩化物イオン⑥蒸発残留物⑦有機物等(TOC)⑧水素イオン濃度(pH)⑨味⑩臭気⑪色度⑫濁度⑬フッ素

自治区	校区	区名
玉名	築山	築地上(一部)
	滑石	晒(菊池川堤防治い)、小浜(一部)、滑石上(一部)
	八嘉	樋ノ元
	小田	奥野
岱明	三ッ川	川床
	大野	上野口(一部)
横島	横島	大園谷、大園東、栗の尾1、栗の尾2、栗の尾3、外平北、外平南、八番横、八番縦、十番、明豊、九番、神崎、富新、明丑、緑、京泊西、山根、葭場、新田、美奈須、船津、新屋敷、石塘、大開東、大開中、大開西、大豊
天水	玉水	部田見上(玉水ニュータウンを除く)、部田見中、小山、久島、立花東、立花西、米山、斉藤尾田南、尾田北、竹崎、野部田
	小天	本村上、本村中、本村下、港、石橋、受免

問・申…環境整備課(☎75・1118)、横島支所 市民生活課(☎84・3111)、天水支所 市民生活課(☎82・3111代)

イベント・講座



募集



福祉・健康



相談



お知らせ



里親制度説明会



県では、里親制度の説明会を開催します。里親に興味のある人、里親を希望する人はぜひご参加ください。

◎里親とは？

子どもたちが健やかに成長するためには、安定した家庭環境の中で、温かい愛情のもとに育てられることが必要です。しかし、児童虐待や経済的な理由などにより、家庭で

生活することができない子どもたちがいます。そのような

子どもたちを保護者に代わって、家庭的な環境のもとで育てる人を「里親」といいます。

□日時：8月7日(水)

午後1時30分～(約1時間)

□場所：有明保健所

*説明会終了後、児童相談所

職員による個別相談を実施

□申し込み：8月2日(金)まで

に、熊本県子ども家庭福祉

課子ども福祉班に、電話、

FAXまたはメールでお申

し込みください。

*FAXまたはメールで申し

込む場合は、件名に「里親

制度説明会申込」と記載し、

本文に参加者氏名・連絡先

を記載してください。

問・申：熊本県子ども家庭福

祉課子ども福祉班

(☎096・333・2228)

(FAX 096・383・1427)

(✉katefukushi@

pref.kumamoto.lg.jp)

問：市子育て支援課

(☎75・1120)

玉名立願寺マルシェ湯けむり朝市

毎月第3日曜日開催中!

時間：午前7時30分～午前11時(小雨決行)
場所：立願寺公園

7月21日(日)は、

ステージイベント 午前8時30分～

九州看護福祉大学サポートサークル
『アイリス』の元気になる体操



●アイリス アイリスは、九州看護福祉大学の学生による、トレーナーなどの資格取得を目指す有志が集まったサークル。スポーツ医科学を中心に学習やサポートをしています。

ガラポン抽選会 午前8時30分頃～

問：玉名立願寺マルシェ湯けむり朝市事務局
(☎72・3106)

高瀬蔵イベント情報

【高瀬夜噺】

500円

～朗読劇「海の向こうに」あげひばりの空～

堤防の決壊からまちを守った横島町干拓の歴史について、朗読劇で学びます。

講師 松村峰子氏(横島まちづくり委員会物語部会長)と他出演者など

日時 7月25日(木)午後7時～

【高瀬夜噺】

～荒尾・玉名の空襲の記録～

500円

講師 高谷和生氏(玉名歴史研究会、玉名・荒尾の戦争遺跡をつたえるネットワーク)

日時 8月8日(木)午後7時～

300人限定!

第7回 肝だめし in 高瀬蔵 2013

200円

高瀬界限で肝試しに参加してみませんか。

日時 8月12日(月)

受付 午後7時～午後9時

※8月5日(月)に高瀬蔵受付で整理券を配布します(1人3枚まで)。電話予約可。

★この情報は、高瀬蔵ホールで催されるイベントのうち、NPO 法人高瀬蔵の自主事業を掲載しています。

★イベントのお問い合わせは、高瀬蔵(☎72・2480(午前10時～午後4時))に直接お願いします。

問：商工観光課(☎73・2222)

募 集



明るい選挙

啓発作品コンクール

全国の児童や生徒の皆さんから、明るい選挙を呼びかけるポスターを募集します。

□ 募集作品

○ ポスターの部

- ・テーマ：明るい選挙
- ・対象者：小学生から高校生
- ・用紙：四ツ切、八ツ切もしくはそれに準ずる大きさの画用紙
- ・裏面に①住所②氏名③学校名④学年を明記してください

○ 習字の部

- ・テーマ：小3「代表」、小4「政治」、小5「投票」、小6「選挙」、中1「義務」、中2「国民権」、中3「地方自治」

・対象者：小学生から中学生

- ・大きさ：33 cm × 24 cm の和半紙
- ・和半紙左に①学校名②学年③氏名を明記してください
- 応募方法：9月6日(金)までに選挙管理委員会事務局へ提出してください

<平成 24 年度の作品例>

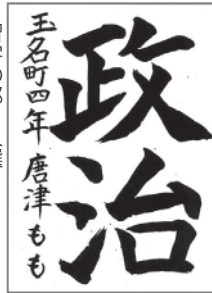

習字の部 入選
唐津ももさん(玉名町小)の作品



習字の部 優秀賞
正川愛梨さん(玉名中)の作品



ポスターの部 優秀賞
平野海音さん(築山小)の作品

問…選挙管理委員会事務局

(☎75・1157)

問…歴史博物館こころピア(☎74・3989)

玉名市立歴史博物館

こころピアからのお知らせ

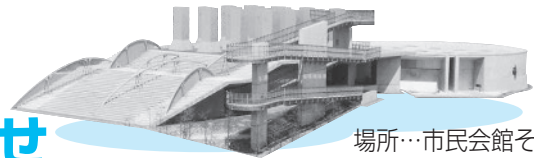

場所…市民会館そば
休館日…毎週月曜日、祝日の翌日

「絵手紙」を書いてみよう！

最近では、暑中見舞いや残暑見舞いの手紙を書くことがめっきり少なくなりました。身近な人、大切な人へ心のこもった絵手紙を届けてみませんか。

日時…8月4日(日) 午前10時～正午

場所…博物館レクチャーホール

講師…絵手紙サークル「星の子会」メンバー

参加費…無料 *事前申し込みは不要

地名の日 講演会

7月28日は「地名の日」です。私たちの住んでいる地域の地名の由来を調べてみると、昔のまちの様子が見えてくるかもしれません。

日時…7月28日(日) 午後1時～午後2時30分

場所…博物館レクチャーホール

講師…佐藤伸二氏(熊本地名研究会副会長)

演題…私の地名研究 - 浜戸川(城南町)流域を中心として - 入場料…無料

繁根木の「伝左山古墳出土品図録」を刊行



玉名市指定史跡の繁根木の伝左山古墳は、横穴式石室と舟形石館の2形式の石室を併せ持つまれな古墳です。今回刊行するこの本は、この古墳から出土した遺物を過去の調査記録とともに総合的にまとめた、郷土の歴史を知る重要な資料となります。

郵送での購入を希望する人は、①住

所②氏名③電話番号を明記のうえ、図書代金を現金書留にてご送金ください。代金を確認し次第、着払いにて郵送いたします。

仕様…A4版
(一部カラー42ページ)

価格…800円





第35回玉名陸上競技選手権大会

スポーツ競技の基礎となる陸上競技の普及を図ること、基礎体力の向上や陸上技を獲得を目指し、記録へ挑戦する意欲を育てます。

□日時：8月10日(土)

*雨天時は8月11日(日)に延期

・受付：午前8時～

・開会：午前8時45分～

・競技開始：午前9時15分～



□競技種目

小学男子	100m、800m
小学女子	100m、800m
中学男子	100m、200m、400m、800m、1,500m、3,000m、400mR、800mR、走幅跳、走高跳、砲丸投
中学女子	100m、200m、400m、800m、1,500m、3,000m、400mR、走幅跳、走高跳、砲丸投
高校男子	100m、200m、400m、800m、1,500m、3,000m、5,000m、400mR、800mR、走幅跳、三段跳、走高跳、砲丸投
高校女子	100m、200m、400m、800m、1,500m、3,000m、400mR、走幅跳、走高跳、砲丸投
一般男子	100m、200m、400m、800m、1,500m、3,000m、5,000m、400mR、800mR、走幅跳、三段跳、走高跳、砲丸投
一般女子	100m、200m、400m、800m、1,500m、3,000m、400mR、走幅跳、走高跳、砲丸投

□場所：桃田運動公園

□種目：左表の通り

□参加資格：玉名市内外を問わず、健康な人

□参加料：受付時にお支払いください

・1種目：1人300円(小学生)、1人500円(中高・一般)

*1人2種目までとする(但しリレーは兼ねても良い)

・リレー：1チーム千円

□申し込み：8月5日(月)までに、玉名市陸上競技協会

事務局長の岡本 暁さん
☎090・7390・5971

務局(担当・岡本)までお申し込みください

□その他

・ナンバーカードは、大会当日(受付)に配布します。

・補助員として、各中学から2人、各高校から3人お願

いします。

☎・☎：玉名市陸上競技協会

事務局長の岡本 暁さん
☎090・7390・5971

消費生活Q&A

☎…玉名市消費生活センター(☎75・1422)



今回のテーマ
どんな人がトラブルに?

○月×日(月)



(安 しんちゃん)

ねえ、タマにゃん！ 消費者トラブルにあう危険性は誰にでもあるのかな？ 心配だなあ。

そうだね！ 今回はだまされやすさの心理チェックを一緒にやってみよう。

- ①迷惑をかけたくないの家族にも黙っていることがある
- ②実際、身近に相談できる人があまりいない
- ③しっかり者だと思われたい

どうだった？ 該当する項目が多いほど、だまされたとき一人で問題を抱え込んでしまう傾向にあるんだよ。疑問や不安がある時やトラブルが起きた時は、家族や友人、消費生活センターに相談しようね。また、センターへ情報提供することも重要なんだよ！



(タマにゃん)

□募集エリア

募集(導入) エリア名	対象校区 (運行範囲)
横島エリア	横島、大浜
岱明エリア	鍋、高道、大野、滑石

◎乗合タクシーとは
運行日や運行時間が決まっております、どなたでも利用でき

◎乗合タクシーとは
運行日や運行時間が決まっております、どなたでも利用でき

岱明・横島エリア
予約制乗合タクシーの
愛称を募集

市では、10月から現行の路線バス2路線(鍋線・横島線)に代えて、事前の予約に応じて運行する乗合タクシーを導入します。

今回、市民の皆さんから、この乗合タクシーが幅広い世代から愛され、親しまれる愛称を募集します。採用された愛称は、運行車両に表示するなど、広く利用します。

ますが、乗るときには予約が必要ですが、他に予約者がいる場合は、一緒に乗車することになります。すでに市内では「天水河内みかんタクシー」が乗合タクシーとして運行しています。

□応募方法：はがきに①募集エリア名と「愛称」②愛称に込めた思い③住所、氏名、生年月日、電話番号を記入して、次の送付先へ郵送で応募してください

□送付先：〒865-8501 玉名市役所企画経営課 行

*1人何点でも応募可(ただし、はがき1枚につき5点まで)
*採用された愛称は、一部補正、アレンジする場合があります

*採用された愛称の一切の権利は、玉名市に帰属します

□応募期限：7月31日(水) 消印有効

□審査方法など
・審査委員会で審査選考を行い、審査結果は広報たまな

や市ホームページで発表します。
・採用作品の応募者(複数の場合は抽選)には、粗品を贈呈します。

問…企画経営課
(☎75・1421)



2014年版

市民手帳の予約申込受付中!

毎年好評の市民手帳を今年も販売します。現在、予約申し込みを受付中ですので、お早めにお申し込みください。

問・申…企画経営課 (☎75・1213)

価格

¥470(一冊)



内容

- ・コンパクトに書ける予定表
- ・文字は見やすい丸ゴシック
- ・ミニ知識として市町村便覧などの統計情報

サイズ

9.1cm×15.0cm



申込締切 8月2日(金)

申込方法 このページの裏面の予約申込書に記入した後、区長(または班長)にお渡しください。また、事業所など団体で申し込む人は、電話で受け付けます。

※ページ裏が申込用紙となります。切り取ってご使用ください。



福祉



7月は熱中症予防強化月間です

近年、熱中症による救急搬送車の数が急増していることから、環境省では7月を「熱中症予防強化月間」と定めました。

熱中症の発生は7月から8月がピークになります。熱中症を正しく理解し予防に努めましょう。

◎気をつけてますか、熱中症予防

- ・ノドの渇きを感じる前に、小まめに水分補給をする
- ・帽子や日傘で暑さを避け、涼しい服装を心掛ける
- ・暑さに注意し、特に暑いときは無理をしない

☎保健予防課 (072・4188)

付加年金に加入して年金を増やしませんか

自営業者などの第1号被保険者や、65歳未満の任意加入被保険者が、定額年金保険料に付加保険料（月額400円）をプラスして納めると、将来受け取る老齢基礎年金に付加年金を上乗せすることができます。

*付加年金の受給額は、200円
 ×付加保険料納付月数です。ただし、老齢基礎年金の繰り上げ・繰り下げ請求をされた場合は、老齢基礎年金と同じ率により減額・増額されます。

*付加年金は生涯上乗せされず。

□対象者

- ・第1号被保険者
 - ・65歳未満の、国民年金の任意加入被保険者
- *免除を受けている人は、免除申請を取り下げれば加入できます。

◎付加年金は任意加入です

付加保険料は任意で申出を

したときから納めることができます。申込窓口は市保険年金課または各支所市民生活課です。（農業者年金に加入している人は必ず納めなければなりません）

《例》付加年金保険料を10年間納めると…

- 付加年金保険料の納付総額
400円×10年（120月）＝4万8千円
- ↓
- 1年間で受け取る付加年金額
200円×10年（120月）＝2万4千円

▶65歳から受給した場合の付加年金額です。

問い合わせ先

玉名年金事務所国民年金課

(074・1638)

市保険年金課

(075・1117)

お知らせ



夏休み期間中の

学習スペースの開放

文化センター2階の展示室を、夏休み期間中、学習スペースとして開放しています。

□期間：9月16日(月)まで

午前9時～午後6時

□場所：文化センター展示室

□利用に関する注意

- ・他の利用者の迷惑となる行為はご遠慮ください（会話、イヤフォンからの音漏れなど）
- ・休憩には利用できません
- ・文化センター館内（学習スペース、旧喫茶厨房施設含む）では食事はできません
- ・お茶などの飲み物は可
- ・ゴミは各自で処分してください

☎生涯学習課

(075・1312)

この申込書は、区長または班長にお渡しください

平成25年 月 日

予 約 申 込 書

2014年版市民手帳を申し込みます。

(〒 -)

住所 _____

氏名 _____

電話 () _____

予約申込数量 冊

玉名市役所企画経営課企画係

×(きりとり線)

夏がやってきた!

鍋松原海水浴場オープン

7月12日、県北唯一の海水浴場である鍋松原海水浴場が海開きしました。

□期間：8月31日(金)まで

□注意事項

○砂浜での花火、バーベキューはやめてください

素足の子どもたちが、花火のカス棒などで怪我をしています

○遊泳禁止区域では泳がないでください

潮流が激しく沖に流される危険があります。

○子どもは、保護者が見守ってください

○警備員の指導には従ってください

□施設案内：駐車場(200台)、シャワー、更衣室、コミュニケーションセンター潮湯、物産館「磯の里」

問…商工観光課

(☎73・2222)

入札結果(6月分)

問…契約検査課 (☎75・1125)

	入札日	場所	工事等名称	予定価格(円)	落札価格(円)	落札率(%)
1	5月8日	三ツ川	福山地区1号配水池新設工事(6月市議会議決契約)	165,410,000	160,020,000	96.74
	指名業者	山田組、不動組、未広建設、マルコ建設、中川組、岩下建設、土本建設、天水工業、久保組、井手口建設、池田建設、熊野組		落札業者	中川組	
2	5月31日	岩崎	玉名市新庁舎建設工事(条件付一般競争入札、6月市議会議決契約)	3,200,000,000	2,814,000,000	87.93
	参加業者	前田建設工業、戸田建設、安藤・間、大林組、東急建設、清水建設、大成・熊野建設工事共同企業体、西松・岩下建設工事共同企業体		落札業者	大成・熊野建設工事共同企業体	
3	6月10日	玉中校区	参議院熊本県選出議員通常選挙ポスター掲示場設置委託(玉名1工区)	731,000	729,750	99.82
	指名業者	上嶋工業、倉組、ウシジマ建設、古庄工務店、米崎鉄工建設、眞和工房、畠田工業、畠田建設		落札業者	畠田工業	
4	6月10日	有明中・玉南中校区	参議院熊本県選出議員通常選挙ポスター掲示場設置委託(玉名2工区)	593,000	588,000	99.15
	指名業者	未広建設、ウシジマ建設、岱豊建設、井上建設、田中建設工業、井手口建設、畠田工業、タナカ工業		落札業者	ウシジマ建設	
5	6月10日	玉中・玉陵中校区	参議院熊本県選出議員通常選挙ポスター掲示場設置委託(玉名3工区)	635,000	630,000	99.21
	指名業者	上嶋工業、倉組、中川組、岱豊建設、古庄工務店、眞和工房、田中建設工業、星和建設		落札業者	田中建設工業	
6	6月10日	岱明町一円	参議院熊本県選出議員通常選挙ポスター掲示場設置委託(岱明工区)	688,000	682,500	99.20
	指名業者	中尾工業、土本建設、米崎鉄工建設、前田建設、星和建設、田上運工務店、畠田建設、タナカ工業		落札業者	タナカ工業	
7	6月10日	横島町一円	参議院熊本県選出議員通常選挙ポスター掲示場設置委託(横島工区)	254,000	252,000	99.21
	指名業者	島村建設、大東ビジネス、森山工務店、林建設、田中建設、井上建設、井手口建設、菊川建設		落札業者	井上建設	
8	6月10日	天水町一円	参議院熊本県選出議員通常選挙ポスター掲示場設置委託(天水工区)	370,000	367,500	99.32
	指名業者	島村建設、大東ビジネス、森山工務店、林建設、田中建設、井上建設、井手口建設、菊川建設		落札業者	田中建設	
9	6月10日	天水町小天	浦原線測量設計業務委託	1,934,000	1,050,000	54.29
	指名業者	玉名測量、ワールド測量設計、東輝コンサルタント、大平総合プラン、津村総合開発、三共コンサルタント、パブリックコンサルタント、グラフィックシステム		落札業者	グラフィックシステム	
10	6月10日	松木・六田	松木・六田地区排水基本計画策定業務委託	4,196,000	3,255,000	77.57
	指名業者	玉名測量、ワールド測量設計、新興測量設計、東輝コンサルタント、津村総合開発、カンセイコンサルタント、旭測量設計、有明測量開発社		落札業者	東輝コンサルタント	

イベント・講座

募集

福祉・健康

相談

お知らせ



	入札日	場所	工事等名称	予定価格(円)	落札価格(円)	落札率(%)
11	6月10日	大浜町	西川町3号橋補修設計業務委託	1,646,000	1,260,000	76.54
	指名業者	双建コンサルタント、西日本測量設計、大平総合プラン、日田プランニング、東亜建設コンサルタント、グラフィックシステム、大進コンサルタント、長田測量設計		落札業者	グラフィックシステム	
12	6月10日	北坂門田	坂門田川転倒堰設置工事に伴う測量設計業務委託	2,061,000	1,942,500	94.25
	指名業者	玉名測量、坂井設計コンサルタント、三和測量設計社、ワールド測量設計、津村総合開発、レインボープランニング、東亜建設コンサルタント、東和測量設計		落札業者	三和測量設計社	
13	6月12日	立願寺	立願寺鳥井原久保線道路改良工事	4,831,000	4,362,750	90.30
	指名業者	松本建設、倉組、清田組、上光建設、田上建設、大家建設、田上総業、耘野商会		落札業者	清田組	
14	6月12日	中	春出松尾線舗装工事	2,811,000	2,541,000	90.39
	指名業者	廣田組、不動組、倉組、中尾工業、上光建設、田上建設、たまきな建設、藤井興産		落札業者	藤井興産	
15	6月12日	岱明町西照寺	備中線舗装工事	1,482,000	1,417,500	95.64
	指名業者	河口建設、大剛土木、中尾工業、田上建設、久保組、前田建設、大和建設、たまきな建設		落札業者	田上建設	
16	6月12日	伊倉南方、片諏訪	伊倉堀川町2号線外舗装工事	2,099,000	1,995,000	95.04
	指名業者	廣田組、三川建設、大剛土木、嶋津建設、井手口建設、大和建設、環境玉建、菊川建設		落札業者	大和建設	
17	6月12日	玉名市一円	玉名市舗装構造調査業務委託	2,221,000	2,100,000	94.55
	指名業者	第一復建、八千代エンジニアリング、パシフィックコンサルタンツ、国際航業、大成ジオテック、日本工営、パスコ、ニチレキ		落札業者	ニチレキ	
18	6月12日	六田	おおみなと児童公園園路改修工事	2,217,000	2,100,000	94.72
	指名業者	不動組、倉組、嶋津建設、上光建設、田上建設、久保組、たまきな建設、藤井興産		落札業者	倉組	
19	6月12日	都市計画区域	玉名市都市計画用途地域見直し業務委託	6,380,000	4,336,500	67.97
	指名業者	オオバ、福山コンサルタント、ニュージェック、建設技術研究所、昭和、復建調査設計、パスコ、玉野総合コンサルタント		落札業者	玉野総合コンサルタント	
20	6月12日	滑石	玉名漁港(滑石地区)野積場整備工事	12,920,000	11,865,000	91.83
	指名業者	山田組、末広建設、マルコ建設、中川組、岩下建設、土本建設、池田建設、熊野組		落札業者	マルコ建設	
21	6月12日	伊倉北方	玉南中学校武道場電気設備工事	4,789,000	4,609,500	96.25
	指名業者	有明電設、正興電気商会、東電設、マルトク、坂本電気工事店、笠原電工、柳電気、松野電気商会		落札業者	笠原電工	
22	6月14日	伊倉北方	玉南中学校武道場建築工事	81,690,000	80,850,000	98.97
	指名業者	山田組、植野建設、共和建設、松本建設、岩下建設、新規建設、久保組、池田建設、熊野組		落札業者	新規建設	
23	6月14日	大浜町	有明中学校武道場建築工事	93,690,000	78,540,000	83.82
	指名業者	山田組、植野建設、共和建設、松本建設、岩下建設、新規建設、久保組、池田建設、熊野組		落札業者	山田組	
24	6月14日	繁根木	文化センター排煙トップライト交換修繕	2,916,000	2,520,000	86.41
	指名業者	山田組、植野建設、松本建設、倉組、岩下建設、古庄工務店、久保組、熊野組		落札業者	熊野組	

各館の特設コーナー

市民図書館	
一般書	工夫して涼しく楽しく暮らす夏
児童書	“夏休みの自由研究&工作” ドーンと来い!
岱明図書館	
一般書	暑い夏をのりきるコツ
児童書	海は広いな大きいな
横島図書館	
一般書	横島図書館は10周年『よこしま』特集!
児童書	読んで世界を広げる、書いて世界をつくる(読書感想文、自由研究)



市民図書館 (☎75・1315)
 岱明図書館 (☎57・0045)
 横島図書館 (☎84・6111)
 天水町公民館 (☎82・3570)

ときぐすり

畠中 恵(著者)



(市民・岱明・横島・天水)

妻のお寿ずに先立たれてから、糸が切れた凧のような麻之助。ふらふら日々を過ごすなか、怪しい眠り薬をめぐる騒動に巻き込まれて...

東大式タネなし手品

東京大学奇術愛好会監修



(市民・横島)

子どもたちに大ウケの楽しい「タネなし手品」をマスターしましょう。「あなたのエース」「縄抜きの術」「大きくなる5玉玉の穴」など、身近なものを使ってできるおもしろ手品をカラー写真でやさしく解説します。

島はぼくらと

辻村 深月(著者)



(市民・岱明・横島・天水)

瀬戸内海の小さな島、牙島。朱里、衣花、源樹、新の4人は島に高校がないため、フェリーで本土に通う。未婚の母の涙、17歳の青年の後悔、そして自らの淡い恋心...17歳、ともに過ごす最後の季節を描く。

ひとりで子育てしようと思ったら読む本

新川 てるえ(著者)



(市民・岱明・横島)

父親不在をどう伝える? 働きながらどうやって育てる? 「ひとりの精神面での影響は?」など、親子関係、不安や悩みを解消し、お母さん子どもも幸せになる育児のコツを先輩シンクママが伝授する。

ぜんぶわかる中学生理科の自由研究

山村 紳一郎(著者)



(市民・横島)

中学校の理科の指導要領に発展的な内容を加えた、身近なもので手軽にできる、理科の自由研究ガイド。実験方法と結果、研究をまとめる時の要点などを写真とイラストでいねいに解説する。

妖怪食堂

広瀬 克也(さく)

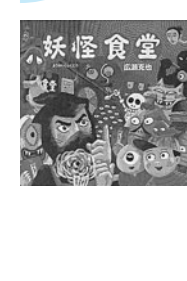

(市民・岱明・横島)

「しのび食堂」本日開店。次から次に注文が入って、お父さんはドロンドロンと料理を作ります。百目だまやき、ばけニャーシューメンなど、他の店では食べられないものばかり! ユーモアたっぷり妖怪絵本第4弾。

DIYで作る可愛い収納家具

主婦と生活社



(市民・岱明・横島)

見せると隠すを上手に分ける便利で可愛い収納家具、おもちゃも学用品もすっきり片付くキッズフアンチャーなど、手作り収納家具の作り方を写真でいねいに解説する。木材をそろえるときに役立つ木取り図も掲載。

高田浩運氏 遺贈図書公開

故高田浩運氏のご遺族から、玉名市民図書館に対し、193点の寄贈の申し入れがありました。

高田氏(大正3年2月4日〜昭和52年7月17日、満63歳没)は玉名市出身の政治家で、厚生官僚や参議院議員を2期務めるなど、国政に尽力しました。

資料の散逸をせずに、玉名市の皆さんに利用していただきたいとの意向を受け、郷土資料としてコーナーに配架させていただきました。なかには国内に所蔵がないものもあり、大変貴重な資料も含まれています。また高田氏が五高時代に使用していたものなど、歴史が感じられるものばかりです。館内利用になりますが、ぜひご覧ください。



イベント・講座

募集

福祉・健康



相談



お知らせ

たまっ子らんど(子育てふれあい広場)

玉名市社会福祉協議会(☎73・1151)

開所日時：月～金 *祝日を除く
午前10時～午後3時

電話相談：月～金
午前9時～午後4時

- リフレッシュ産後ケアストレッチ
7月24日(水) 午前10時～
(要予約)

- 出張広場 クレープと焼きドーナツ作り(ふれ愛一本松交流館)
7月25日(木) 午前10時30分～正午 (要予約)
- お楽しみ会・手遊び・おはなし他
7月26日、8月2日、9日、16日(毎週金曜日) 午前11時～
- 親子で楽しい交通安全教室
7月30日(火) 午前11時～
- 歯科衛生士さんによる歯の衛

生指導(相談もできます)

8月6日(火) 午前11時～

- お誕生会(8月生まれ対象)

8月7日(水) 午前11時～

*当日手形と写真をプレゼントします。事前に写真と手形をとりに来てください(要予約)

- 親子で楽しい工作

8月22日(木) 午前11時～

児童館活動案内 children's house

玉名市立伊倉児童センター

伊倉北方(☎72・3445)

開所日時：月～土 午前8時30分～午後5時

- デコ樹脂工作 7月31日(水) 午後1時30分～
- そうめん流し 8月2日(金) 正午～
- キーホルダー作り
8月5日(月) 午後1時30分～
- ミニシアター 8月12日(月) 午後1時30分～
- カルメ焼き 8月23日(金) 午後1時30分～

若宮児童館

小天保育園隣接(☎82・3313)

開所日時：月～金 午前9時～午後6時

土日祝 午前8時30分～午後5時

- おやつ作り(パフェ作り)
7月20日(土) 午後1時30分～
- 親子映画祭り「妖怪人間ベム」
7月24日(水) 午後8時～
- 清正公祭り 7月28日(日) 午後0時30分～
- 地引き綱体験 7月30日(火) 午前8時～
- サマーキャンプ 8月8日(木)、9日(金)
※要申し込み。7月24日(水)、8月2日(金)に参加

者キャンプオリエンテーション実施します。

- 地域ふれあい夏祭り(たがの里)

8月12日(月) 午後5時～

- ミニシアター 7月20日、27日、8月3日、10日

17日(毎週土曜日) 午前10時～

児童館オレンジキッズ

小天東保育園隣接(☎82・3104)

開所日時：月～金 午前9時～午後6時

土日祝 午前8時30分～午後5時

8月13日から15日までと、7月21日から8月25日までの日曜日は休館となります。

- バドミントン遊び 7月20日(土)午後1時30分～

- 親子映画祭り「妖怪人間ベム」(若宮児童館)

7月24日(水) 午後8時～

- 清正公祭り(若宮児童館)

7月28日(日) 午後0時30分～

- 地引き綱体験 7月30日(火) 午前8時～

- サマーキャンプ(若宮児童館) 8月8日(木)、9日(金)

※要申し込み。7月24日(水)、8月2日(金)に参加者キャンプオリエンテーション実施します。

- 地域ふれあい夏祭り(たがの里)

8月12日(月) 午後5時～



子育てひろばは、0歳から小学校に入る前の子どもを持つお母さんやお父さんが、親子で遊んだり、仲間をつくったりする場です。わからないことや不安なことは、専門のスタッフが相談を受けま

す。
また、それぞれ楽しいイベントなども用意されていますので気軽に

お越しください。利用料は無料です。開所時間が違いますので、詳しい活動内容、持参物などは各施設にお問い合わせください。

地域子育て支援センターくすの木

大野保育所隣(☎57・3844)

開所日時：月～金

午前9時30分～午後2時30分

電話相談：月～金

午前9時～午後4時

●シャボン玉あそび

7月23日(火)、8月6日(火)

午前10時30分～

●お誕生会

7月25日(木)午前10時30分～

●シールで遊ぼう

7月26日(金)、8月8日(木)

午前10時30分～

●健康相談(助産師さん)

7月30日(火)午前10時30分～

●歌って踊って遊ぼう

8月1日(木)午前10時30分～

玉名市子育てネットワーク

敬愛保育園内メープル広場

(☎74・4514)

開所日時：月～金

午前9時～午後2時

電話相談：月～金

午前9時～午後5時

●年齢別親子のつどい

午前9時～午前11時30分

●0歳児…8月7日(水)

●1歳児…8月6日(火)、20日(火)

●妊婦…8月5日(月)

*縫い物をします。裁縫道具を持参してください。

●わらべうた

7月30日(火)、8月16日(金)

午前11時～午前11時30分

●手作りのおもちゃのつどい

7月22日(月)

午前9時～午前11時30分

●誕生会 7月31日(水)、8月

8日(木) 午前11時～

森のひろば ログさんち

おおくらの森保育園内(☎74・6931)

開所日時：月～金

午前9時30分～午後2時30分

電話相談：月～金

午前9時30分～午後4時

●森のおさんぽ会

7月23日(火)、8月7日(水)

午前10時30分～

●くまモンのうちわ作り

7月24日(水)、25日(木)

●プールでヨーヨー釣り

7月30日(火)

●エアランドトランポリン

8月2日(金)午前10時30分～

●身体測定

8月6日(火) 午前中

*看護師の健康相談あり

●そうめん流し

8月9日(金) 午前10時30分～

●金魚すくいごっこ

8月19日(月)

※7月20日(土)は開所日

※8月30日(金)まで、開所日の午前中はプール遊びができます。

天水子育てほっとルーム

小天保育園内(☎82・2618)

開所日時…週3日

午前9時～午後3時

●室内自由遊び

7月16日(火) 午前10時～

●ぴよぴよんクラブ映画鑑賞(若宮児童館)

7月18日(木)、8月8日(木)

午前10時～

●ミニシアター鑑賞(若宮児童館)

7月20日、27日、8月3日、10

日(毎週土曜日) 午前10時～

●プール遊び(若宮児童館)

7月23日(火)、31(水)、8月

6日(火) 午前10時～

●子育て電話相談(☎82・3313)

7月25日(木) 午前9時30分～

●手作りおもちゃ製作

8月2日(金) 午前10時～

●地域ふれあい夏祭り(小天保育園集合)

8月12日(月) 午後5時～

■乳幼児健診 健診は原則居住地（旧市町）で受診してください。

健診名	対象者	居住地	場所	期日	受付時間
4カ月児健診	平成25年 4月生まれ	玉名	玉名保健センター	8月21日(水)	午後1時～ 午後1時30分
		岱明、横島、天水	横島総合保健 福祉センター	8月19日(月)	
8カ月児健診	平成24年 12月生まれ	玉名 岱明、横島、天水	玉名保健センター	8月 8日(木) (全自治区合同実施)	
1歳8カ月児 健診	平成23年 12月生まれ (1歳8カ月児)	玉名	玉名保健センター	8月 9日(金)	
		岱明、横島、天水	横島総合保健 福祉センター	8月 1日(木)	
3歳6カ月児 健診	平成22年 2月生まれ (3歳6カ月児)	玉名	玉名保健センター	8月22日(木)	
		岱明、横島、天水	横島総合保健 福祉センター	8月20日(火)	

* お子さんが発熱などで体調が悪い場合は、必ず事前にご相談ください。

* 感染症の病気の場合は主治医にご相談のうえ受診してください。

■予防接種

※生後2カ月になる月に『さくらんぼ学級』で予防接種の説明と予診票の配付を行っています。予診票をお持ちでない人は、必ず母子健康手帳を持って、玉名保健センターへ受け取りに来てください。

※またヒブワクチン、小児用肺炎球菌ワクチンの定期予防接種を、生後2カ月から4歳までの子どもを対象に実施しています。予診票は個別接種実施医療機関に備えてありますので、主治医によく相談し、体調の良い時に接種してください。

■休日在宅医

月日	内科	外科	横島・天水・伊倉・大浜地区	岱明地区
8月 4日	本里内科医院 大倉(☎72-2352)	吉田医院 繁根木(☎73-5100)	安田内科医院 横島町横島(☎84-3131)	福本内科医院 岱明町鍋(☎57-2811)
8月11日	河野医院 高瀬(☎73-3734)	まつおクリニック 山田(☎73-2800)	菅海明堂医院 大浜町(☎76-0159)	田宮二郎内科 長洲町長洲(☎78-2150)
8月18日	鹿井内科 高瀬(☎72-2275)	玉名泌尿器科クリニック 岩崎(☎74-3272)	しまかわ医院 横島町横島(☎84-3722)	淡河・黒田医院 長洲町梅田(☎78-6517)
8月25日	おおかど胃腸科クリニック 六田(☎72-5611)	玉名脳神経外科医院 岩崎(☎75-1511)	安成医院 玉東町木葉(☎85-2047)	田宮春生堂医院 長洲町長洲(☎78-0551)

※医院の都合で変更することがあります。☎73・6000でお確かめください。

※診療時間は午前9時から午後5時まで。なお夜間の救急診療は有明消防本部(☎73・5271)、玉名中央病院救急センター(☎73・5000)まで。

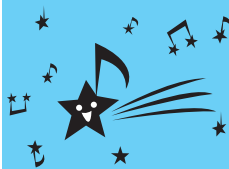

■母子(父子)手帳交付・両親学級

対象者	居住地	場所	期日	受付時間
妊婦さんと パートナー	玉名 岱明 横島 天水	玉名保健センター	8月 2日(金)	午前9時30分～午前9時50分 学級は午前11時頃終了予定です。時間に余裕を持ってお越しください。 ※23日(金)は、午後1時から午後1時30分 (学級は午後2時30分頃終了予定)
			8月 9日(金)	
			8月16日(金)	
			8月23日(金)※	
			8月30日(金)	

■育児学級・健康相談

名称	対象者	場所	期日	受付時間
さくらんぼ学級	玉名自治区の 平成25年6月生まれ	玉名保健センター	8月30日(金)	午後1時10分～ 午後1時30分
	岱明・横島・天水自治区の 平成25年6月生まれ	横島総合保健 福祉センター	8月23日(金)	
のびのび 育児栄養相談	玉名自治区乳幼児の希望者	玉名保健センター	8月 2日(金)	午後1時10分～ 午後3時30分
	岱明・横島・天水自治区の 乳幼児の希望者	横島総合保健 福祉センター	8月22日(木)	午前10時～ 午前11時30分

学級・相談は原則居住地で受診となりますが、都合が悪い場合は、他自治区に来所されても結構です。

■サークル関係

名称	対象者	場所	期日	受付時間
フリースペース たんぼぼ	市内在住の希望者	岱明ふれあい 健康センター	8月27日(火) (手作りおもちゃ)	午前10時～正午
横島フリースペース (母子保健推進員)※1		横島総合保健 福祉センター	8月22日(木)	午前10時～ 午前11時30分
横島子育て広場 (母子保健推進員)			今月はお休みです	

※1 のびのび育児栄養相談と同時開催です

■ひだまりキッズ ☎…子育て支援課(☎75・1120)、ひだまりキッズ(☎72・9001)

ひだまりキッズは、子どもが病気などで集団保育が困難なときに、保育園や保護者に代わって一時的に預かる施設です。

対象 生後2カ月から小学3年生まで

場所 公立玉名中央病院敷地内

利用方法 利用前にひだまりキッズ(☎72・9001)へ予約をしてください。時間外は(☎080・1759・6056)

必要なもの 印鑑、健康保険証、母子手帳、服用中の薬、着替えなど

利用時間(月～金)	利用料金
午前8時～午後0時30分	1,000円
午後0時30分～午後5時30分	
午前8時～午後5時30分	2,000円

*食事代300円、おやつ代100円(持参の場合無料)

*土・日・祝日と年末年始はお休みです。

