

空き家バンク制度空き家登録台帳

登録番号【30】

登録日【令和4年6月13日】

空き家の所在地		玉名市向津留		
空き家の状況	面積	土地	896.74 m <sup>2</sup> (約271.26坪)	
		建物	1階	132.85 m <sup>2</sup> (約40.18坪)
			2階	19.40 m <sup>2</sup> (約5.86坪)
	構造	<input checked="" type="checkbox"/> 木造 <input type="checkbox"/> 鉄筋コンクリート <input type="checkbox"/> 軽量鉄骨造 <input type="checkbox"/> その他 (                      )		
		<input type="checkbox"/> 平屋建て <input checked="" type="checkbox"/> (2階建て                      )		
補修	要否	<input type="checkbox"/> 補修は不要 <input checked="" type="checkbox"/> 多少の補修は必要 <input type="checkbox"/> 大幅な補修が必要 <input type="checkbox"/> 現在補修中		
	費用負担	<input type="checkbox"/> 所有者負担 <input checked="" type="checkbox"/> 入居者負担 <input type="checkbox"/> その他 (                      )		
建築時期		<input type="checkbox"/> 明治 <input type="checkbox"/> 大正 <input checked="" type="checkbox"/> 昭和 <input type="checkbox"/> 平成 (   37   )年		
空き家になった時期		<input type="checkbox"/> 昭和 <input type="checkbox"/> 平成 <input checked="" type="checkbox"/> 令和4年1月 (約4か月経過)		
設備の状況	電気	<input checked="" type="checkbox"/> 休止中 <input type="checkbox"/> 廃止 <input type="checkbox"/> その他 (                      )		
	ガス	<input checked="" type="checkbox"/> プロパンガス <input type="checkbox"/> その他 (                      )		
	水道	<input type="checkbox"/> 上水道 <input type="checkbox"/> 簡易水道 <input checked="" type="checkbox"/> その他 (井戸                      )		
	下水道	<input type="checkbox"/> 下水道 <input checked="" type="checkbox"/> 浄化槽 <input type="checkbox"/> その他 (                      )		
	風呂	<input checked="" type="checkbox"/> ガス <input type="checkbox"/> 灯油 <input type="checkbox"/> 電気 <input type="checkbox"/> その他 (                      )		
	トイレ	<input checked="" type="checkbox"/> 水洗 <input type="checkbox"/> くみ取り   / <input type="checkbox"/> 和 <input checked="" type="checkbox"/> 洋		
	駐車場	<input checked="" type="checkbox"/> 有 (3                      )台 (                      0円/月) <input type="checkbox"/> 無		
	その他			
売買又は賃借の別		<input checked="" type="checkbox"/> 売りたい <input checked="" type="checkbox"/> 貸したい ( <input type="checkbox"/> 賃借権 <input type="checkbox"/> 定期借家 )		
		定期借家の場合の借家期間 (                      年 )		
売価又は賃料の条件		売却希望価格 (   500 万円 ) <input type="checkbox"/> 建物のみ <input checked="" type="checkbox"/> 土地建物 賃貸希望賃料 (                      3~5 万円/月 )		
附帯物件	内容	<input type="checkbox"/> 畑 (                      m <sup>2</sup> ) <input type="checkbox"/> 田 (                      m <sup>2</sup> ) <input checked="" type="checkbox"/> その他 (倉庫2件                      )		
	条件	<input checked="" type="checkbox"/> 売却したい (希望価格   0 円                      ) <input checked="" type="checkbox"/> 貸したい (希望賃料   0 円/月)		
相手方に対する要望事項		特になし		
その他必要事項				

【位置図】



【間取図】

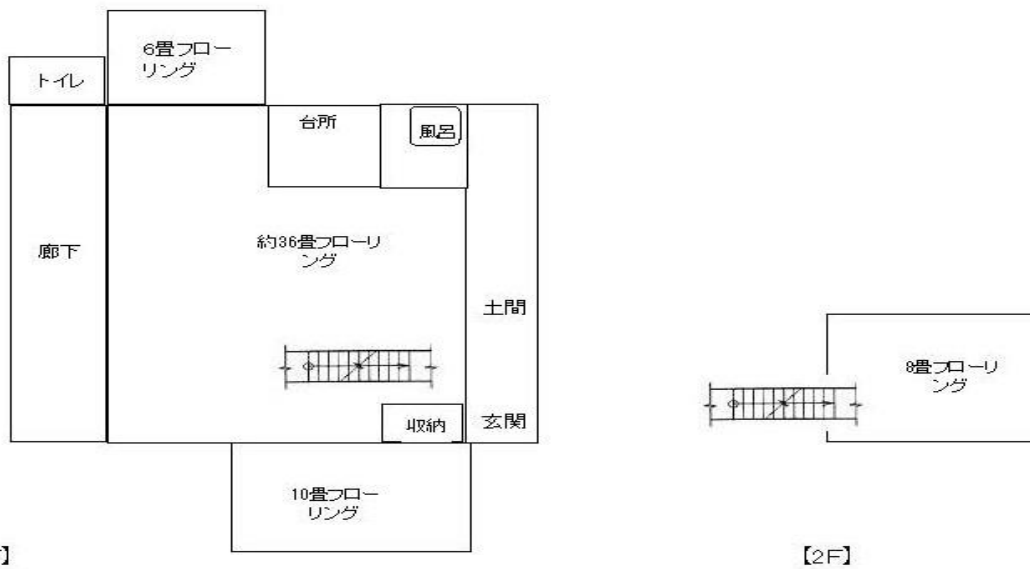

【外観】 令和4年5月 撮影



【内観】 令和4年5月 撮影



登録番号【30】