



当初予算資料

笑顔をつくる 10年ビジョン予算

～市民の笑顔が人を呼び込むまち～

令和5年度玉名市当初予算の概要



令和5年度玉名市当初予算の概要

目 次

| | 頁 |
|-----------------------------|----|
| 令和5年度玉名市当初予算総括表 | 1 |
| 議題 9 号 一般会計歳入予算 | 2 |
| 一般会計歳出予算(目的別) | 3 |
| 一般会計歳出予算(性質別) | 4 |
| 一般会計予算の主要事業 | 5 |
| 各款事業一覧 | |
| 議会費 | 10 |
| 総務費 | 10 |
| 民生費 | 15 |
| 衛生費 | 20 |
| 農林水産業費 | 22 |
| 商工費 | 26 |
| 土木費 | 27 |
| 消防費 | 30 |
| 教育費 | 30 |
| 災害復旧費 | 36 |
| 公債費 | 36 |
| 予備費 | 36 |
| 参考資料 | |
| 地方債の内訳 | 38 |
| 一般会計から特別会計への繰出金 | 39 |
| 基金の動向 | 40 |
| 地方債の動向 | 41 |
| 都市計画税・入湯税の用途について | 42 |
| 消費税率改正に係る地方消費税の用途について | 43 |
| ふるさと寄附金の用途について | 44 |
| 令和3年度 健全化判断比率・資金不足比率 | 45 |
| 議題 10 号 国民健康保険事業特別会計 | 46 |
| 議題 11 号 後期高齢者医療特別会計 | 48 |
| 議題 12 号 介護保険事業特別会計 | 50 |
| 議題 13 号 浄化槽整備事業特別会計 | 52 |
| 議題 14 号 水道事業会計 | 53 |
| 議題 15 号 公共下水道事業会計 | 54 |
| 議題 16 号 農業集落排水事業会計 | 55 |

令和5年度玉名市当初予算総括表

1. 地方財政対策のポイント

国は、地方財政対策として、地域のデジタル化を推進するため、「地域デジタル社会推進費」について事業期間を令和7年度まで延長することとし、また、地方団体が、地域脱炭素の取組を計画的に実施できるよう、新たに「脱炭素推進事業費（仮称）」を計上し、脱炭素化推進事業債（仮称）を創設するとともに、公営企業についても地方財政措置を拡充するとしています。

普通交付税等の一般財源総額については、社会保障関係費の増加が見込まれる中、地方団体が、住民のニーズに的確に応えつつ、地域社会のデジタル化や脱炭素化の推進など様々な行政課題に対応し、行政サービスを安定的に提供できるよう、令和4年度を上回る額を確保し、地方財政への対応を行うこととしています。

2. 当初予算編成の基本的な考え方

このような中、本市の令和5年度の当初予算は、将来にわたって持続可能な財政基盤を確立するため、引き続き市税などの自主財源の確保を図り、行政評価制度結果の的確な反映と事務事業の徹底した見直しを行うことを念頭に予算編成を行いました。

また、「市総合計画」に基づき、優先的・重点的に実施する施策を積極的に推進しつつ、「笑顔をつくる10年ビジョン」の基本目標の達成に向け、市民生活の安定・まちづくりの充実・行政運営の進化の3つの取組を推進し、その実現に向けて優先度の高いものから着手していくこととしました。

(単位：千円)

| 番号 | 会 計 名 | 令和5年度 | 令和4年度 | 令和3年度 | 比 較 (A-B) | 伸 率 % | 備 考 |
|-----|--------------|------------|------------|------------|--------------|----------|---|
| | | A | B | | | | |
| 1 | 一般会計 | 34,119,000 | 32,437,000 | 31,223,000 | 1,682,000 | 5.2 | ・岱明中学校校舎等改築工事(校舎・武道場・1期解体) +1,162,375(皆増) ・天水体育館中規模改修事業 +275,453 |
| 2 | 国民健康保険事業特別会計 | 8,834,305 | 8,799,788 | 8,849,917 | 34,517 | 0.4 | ・保険給付費 +22,373 ・国民健康保険事業納付金 ▲28,531 ・予備費 +49,999 |
| 3 | 後期高齢者医療特別会計 | 1,142,801 | 1,216,126 | 1,010,585 | ▲73,325 | ▲6.0 | ・後期高齢者医療広域連合納付金 ▲78,872 |
| 4 | 介護保険事業特別会計 | 7,917,235 | 7,831,201 | 7,718,711 | 86,034 | 1.1 | ・保険給付費 +32,329 ・地域支援事業費 +47,795 |
| 5 | 浄化槽整備事業特別会計 | 46,522 | 42,153 | 42,588 | 4,369 | 10.4 | ・総務費 +3,019 |
| 6 | 水道事業会計 | 1,604,262 | 1,626,550 | 1,974,119 | ▲22,288 | ▲1.4 | ・営業費用 +46,539 ・建設改良費 ▲74,567 |
| 7 | 公共下水道事業会計 | 3,024,453 | 2,672,960 | 2,817,019 | 351,493 | 13.1 | ・総係費 ▲16,364 ・建設改良費 +375,742 |
| 8 | 農業集落排水事業会計 | 596,587 | 722,207 | 1,002,083 | ▲125,620 | ▲17.4 | ・建設改良費 ▲113,363 |
| 合 計 | | 57,285,165 | 55,347,985 | 54,638,022 | 1,937,180 | 3.5 | |

※ 水道事業、公共下水道事業、農業集落排水事業の各会計の予算額は、収益的支出と資本的支出を合計したものです。

※ 各項目四捨五入の都合上、合計と一致しない場合があります。

一般会計歳入予算

(単位：千円)

| 科 目 | 区 分 | 令和5年度 | 構 成 | 令和4年度 | 構 成 | 比 較 (A-B) | 伸 率 % | 備 考 |
|-------------|--------------|------------|------------|------------|-----------|--------------|--|---|
| | | A | % | B | % | | | |
| 市 税 | 市民税 | 2,872,800 | — | 2,939,700 | — | ▲ 66,900 | ▲ 2.3 | ・個人市民税 +27,100 ・法人市民税 ▲94,000 |
| | 固定資産税 | 3,347,783 | — | 2,983,200 | — | 364,583 | 12.2 | ・家屋 +118,100 ・償却資産 +243,500 |
| | 軽自動車税 | 266,500 | — | 262,100 | — | 4,400 | 1.7 | |
| | たばこ税 | 400,000 | — | 384,000 | — | 16,000 | 4.2 | |
| | 入湯税 | 9,000 | — | 8,800 | — | 200 | 2.3 | |
| | 都市計画税 | 161,400 | — | 149,500 | — | 11,900 | 8.0 | |
| | 計 | 7,057,483 | 20.7 | 6,727,300 | 20.7 | 330,183 | 4.9 | |
| 自主財源 | 分担金及び負担金 | 152,540 | 0.4 | 170,582 | 0.5 | ▲ 18,042 | ▲ 10.6 | ・保育給付利用者負担金 ▲16,616 ・夜間休日救急診療体制運営事業負担金 ▲5,913(皆減) |
| | 使用料及び手数料 | 313,514 | 0.9 | 321,319 | 1.0 | ▲ 7,805 | ▲ 2.4 | ・社会福祉使用料 +6,876 ・住宅使用料 ▲6,573 ・保健体育使用料 ▲8,361 |
| | 財産収入 | 42,796 | 0.1 | 85,536 | 0.3 | ▲ 42,740 | ▲ 50.0 | ・土地売却収入 ▲44,155(皆減) |
| | 寄附金 | 1,305,001 | 3.8 | 1,300,101 | 4.0 | 4,900 | 0.4 | ・企業版ふるさと寄附金 +4,900 |
| | 繰入金 | 1,625,504 | 4.8 | 1,235,762 | 3.8 | 389,742 | 31.5 | ・財政調整基金繰入金 +432,671 ・新型コロナウイルス感染症対策利子補給基金繰入金 ▲50,000(皆減) |
| | 繰越金 | 437,266 | 1.3 | 487,873 | 1.5 | ▲ 50,607 | ▲ 10.4 | |
| | 諸収入(収益・受託除く) | 622,096 | 1.8 | 633,577 | 2.0 | ▲ 11,481 | ▲ 1.8 | ・派遣職員人件費(熊本市町村振興協会) ▲9,443(皆減) |
| | 小 計 | 11,556,200 | 33.9 | 10,962,050 | 33.8 | 594,150 | 5.4 | |
| 依存財源 | 地方譲与税 | 277,560 | 0.8 | 294,504 | 0.9 | ▲ 16,944 | ▲ 5.8 | 地方財政計画による |
| | 利子割交付金 | 1,700 | 0.0 | 3,900 | 0.0 | ▲ 2,200 | ▲ 56.4 | 地方財政計画による |
| | 配当割交付金 | 26,700 | 0.1 | 12,600 | 0.0 | 14,100 | 111.9 | 地方財政計画による |
| | 株式等譲渡所得割交付金 | 33,800 | 0.1 | 19,100 | 0.1 | 14,700 | 77.0 | 地方財政計画による |
| | 法人事業税交付金 | 81,300 | 0.2 | 81,300 | 0.3 | 0 | 0.0 | R4当初予算額 |
| | 地方消費税交付金 | 1,567,000 | 4.6 | 1,552,000 | 4.8 | 15,000 | 1.0 | 地方財政計画による |
| | ゴルフ場利用税交付金 | 18,900 | 0.1 | 19,100 | 0.2 | ▲ 200 | ▲ 1.0 | 地方財政計画による |
| | 環境性能割交付金 | 25,100 | 0.1 | 20,200 | 0.1 | 4,900 | 24.3 | 地方財政計画による |
| | 地方特例交付金 | 57,600 | 0.2 | 48,800 | 0.2 | 8,800 | 18.0 | 地方財政計画による |
| | 普通交付税 | 8,900,000 | 26.1 | 8,800,000 | 27.1 | 100,000 | 1.1 | 地方財政計画による |
| | 特別交付税 | 700,000 | 2.1 | 700,000 | 2.2 | 0 | 0.0 | R4当初予算額 |
| | 交通安全対策特別交付金 | 6,000 | 0.0 | 7,000 | 0.0 | ▲ 1,000 | ▲ 14.3 | R4決算見込額 |
| | 国庫支出金 | 5,056,013 | 14.8 | 5,153,775 | 15.9 | ▲ 97,762 | ▲ 1.9 | ・新型コロナウイルス感染症対応地方創生臨時交付金 ▲182,845(皆減) ・新型コロナウイルスワクチン接種体制確保事業費補助金 ▲77,294 ・学校施設環境改善交付金(岱明中) +182,002(皆増) |
| | 県支出金 | 3,109,097 | 9.1 | 2,940,404 | 9.1 | 168,693 | 5.7 | ・介護基盤緊急整備特別対策事業補助金 +73,450 ・水産物供給基盤機能保全事業補助金 +172,050 |
| 諸収入(受託事業収入) | 1,930 | 0.0 | 1,967 | 0.0 | ▲ 37 | ▲ 1.9 | ・農業者年金業務受託金 ▲39 | |
| 市債 | 2,700,100 | 7.9 | 1,820,300 | 5.6 | 879,800 | 48.3 | ・庁舎等整備事業債 +167,000 ・中学校施設整備事業債 +715,900 | |
| 小 計 | 22,562,800 | 66.1 | 21,474,950 | 66.2 | 1,087,850 | 5.1 | | |
| 合 計 | 34,119,000 | 100.0 | 32,437,000 | 100.0 | 1,682,000 | 5.2 | | |

一般会計歳出予算（目的別）

（単位：千円）

| 区分 款 | 令和5年度 | 構成 % | 令和4年度 | 構成 % | 比較 (A-B) | 伸率 % | 備考 |
|----------|------------|---------|------------|---------|-------------|---------|--|
| | A | | B | | | | |
| 1 議会費 | 243,818 | 0.7 | 250,994 | 0.8 | ▲ 7,176 | ▲ 2.9 | ・職員人件費 ▲9,992 ・議会改革推進事業 +1,330 |
| 2 総務費 | 3,473,715 | 10.2 | 3,432,062 | 10.6 | 41,653 | 1.2 | ・職員人件費 ▲186,658 ・岱明支所中規模改修工事 +207,434(皆増) ・行政改革推進事業 +11,931 |
| 3 民生費 | 13,023,530 | 38.2 | 12,960,126 | 40.0 | 63,404 | 0.5 | ・介護基盤緊急整備特別対策事業補助金 +77,424 ・子ども医療費 +58,733 ・高道小及び大野小学重施設建設工事 ▲96,250(皆減) |
| 4 衛生費 | 3,119,164 | 9.1 | 2,735,466 | 8.4 | 383,698 | 14.0 | ・玉名市玉東町病院設立組合運営費負担金 +228,000 ・有明広域行政事務組合東部清掃費負担金 +116,932 |
| 6 農林水産業費 | 2,498,744 | 7.3 | 2,134,665 | 6.6 | 364,079 | 17.1 | ・水産物供給基盤機能保全事業 +363,488 ・産地生産基盤ハブアップ事業 +45,729 ・団体営農業農村整備事業(農業水路長寿命化・防災減災型) ▲104,671 |
| 7 商工費 | 527,861 | 1.6 | 725,964 | 2.2 | ▲ 198,103 | ▲ 27.3 | ・新型コロナウイルス感染症対策金融円滑化特別資金利子補給金 ▲42,574 ・プレミアム付商品券事業業務委託 ▲183,001(皆減) ・工場等設置奨励費補助金 +30,082 |
| 8 土木費 | 2,369,473 | 7.0 | 2,365,092 | 7.3 | 4,381 | 0.2 | ・道路メンテナンスサイクル事業補助工事 ▲61,833 ・公園施設長寿命化対策工事 +44,530(皆増) ・社会資本整備総合交付金事業(六栄線) +22,880 |
| 9 消防費 | 1,151,293 | 3.4 | 1,449,949 | 4.5 | ▲ 298,656 | ▲ 20.6 | ・戸別受信機購入費 ▲20,900(皆減) ・岱明防災コミュニティセンター建設事業 ▲311,560 |
| 10 教育費 | 3,999,461 | 11.7 | 2,566,180 | 7.9 | 1,433,281 | 55.9 | ・岱明中学校校舎等改築工事(校舎・武道場・1期解体) +1,162,375(皆増) ・天水体育館中規模改修事業 +275,453 |
| 11 災害復旧費 | 36,455 | 0.1 | 54,031 | 0.2 | ▲ 17,576 | ▲ 32.5 | ・立願寺地すべり災害復旧事業 ▲10,817 ・永安寺東・西古墳災害復旧事業 ▲9,260(皆減) |
| 12 公債費 | 3,645,486 | 10.7 | 3,732,471 | 11.5 | ▲ 86,985 | ▲ 2.3 | ・元金 ▲68,971 ・利子 ▲18,014 |
| 14 予備費 | 30,000 | 0.1 | 30,000 | 0.1 | 0 | 0.0 | |
| 合計 | 34,119,000 | 100.0 | 32,437,000 | 100.0 | 1,682,000 | 5.2 | |

一般会計歳出予算（性質別）

（単位：千円）

| 区分 科目 | 令和5年度 | 構成 % | 令和4年度 | 構成 % | 比較 (A-B) | 伸率 % | 備考 | |
|----------|------------|------------|------------|------------|-------------|-----------|--------|--|
| | A | | B | | | | | |
| 義務的経費 | 人件費 | 4,486,701 | 13.2 | 4,596,771 | 14.2 | ▲ 110,070 | ▲ 2.4 | ・退職手当負担金 ▲205,824 ・会計年度任用職員 +96,703 |
| | 扶助費 | 7,481,143 | 21.9 | 7,391,501 | 22.8 | 89,642 | 1.2 | ・子ども医療費 +58,733 ・障害者介護給付・訓練等給付費 +31,700 |
| | 公債費 | 3,645,486 | 10.7 | 3,732,471 | 11.5 | ▲ 86,985 | ▲ 2.3 | ・元金 ▲68,971 ・利子 ▲18,014 |
| | 小計 | 15,613,330 | 45.8 | 15,720,743 | 48.5 | ▲ 107,413 | ▲ 0.7 | |
| 投資的経費 | 普通建設事業費 | 4,568,705 | 13.4 | 3,071,335 | 9.5 | 1,497,370 | 48.8 | |
| | 補助事業費 | 2,823,507 | 8.3 | 1,528,246 | 4.7 | 1,295,261 | 84.8 | ・水産物供給基盤機能保全工事 +240,000 ・岱明中学校武道場建設工事 +247,759(皆増) ・岱明中学校校舎改築工事 +895,840(皆増) |
| | 単独事業費 | 1,745,198 | 5.1 | 1,543,089 | 4.8 | 202,109 | 13.1 | ・岱明支所中規模改修工事 +207,434(皆増) ・天水体育館中規模改修事業 +275,453 ・岱明防災コミュニティセンター建設工事(外構・解体含む) ▲279,358 |
| | 災害復旧事業費 | 36,455 | 0.1 | 54,031 | 0.2 | ▲ 17,576 | ▲ 32.5 | ・立願寺地すべり災害復旧事業 ▲10,817 ・永安寺東・西古墳災害復旧事業 ▲9,260(皆減) |
| 小計 | 4,605,160 | 13.5 | 3,125,366 | 9.6 | 1,479,794 | 47.3 | | |
| その他の経費 | 物件費 | 5,070,704 | 14.9 | 5,108,847 | 15.8 | ▲ 38,143 | ▲ 0.7 | ・漁港整備事業 +18,093 ・新型コロナウイルスワクチン接種事業 ▲29,006 ・戸別受信機購入費 ▲20,900(皆減) |
| | 維持補修費 | 595,811 | 1.7 | 574,609 | 1.8 | 21,202 | 3.7 | ・市道除草業務委託 +11,142 ・指定文化財除草・伐採等業務委託 +7,021 |
| | 補助費等 | 4,658,660 | 13.7 | 4,346,386 | 13.4 | 312,274 | 7.2 | ・玉名市玉東町病院設立組合運営費負担金 +228,000 ・有明広域行政事務組合東部清掃費負担金 +116,932 |
| | 積立金 | 44,223 | 0.1 | 42,842 | 0.1 | 1,381 | 3.2 | ・財政調整基金積立金 +1,372 |
| | 投資及び出資金 | 0 | 0.0 | 0 | 0.0 | 0 | 0.0 | |
| | 貸付金 | 86,000 | 0.3 | 86,000 | 0.3 | 0 | 0.0 | |
| | 繰出金 | 3,415,112 | 10.0 | 3,402,207 | 10.5 | 12,905 | 0.4 | ・後期高齢者医療療養給付費負担金 +22,482 ・後期高齢者医療基盤安定繰出金 ▲23,955 ・介護保険事業会計繰出金 +19,784 |
| 小計 | 13,870,510 | 40.7 | 13,560,891 | 41.8 | 309,619 | 2.3 | | |
| 予備費 | 30,000 | 0.1 | 30,000 | 0.1 | 0 | 0.0 | | |
| 合計 | 34,119,000 | 100.0 | 32,437,000 | 100.0 | 1,682,000 | 5.2 | | |

一般会計予算の主要事業

1 市民生活の安定

(1) 地域公共交通対策事業

事業費…158,880千円

(県9,107千円 その他28,697千円 一般財源121,076千円)

担当課 … 地域振興課

予算書 … P76

バス路線の欠損補助や乗合タクシーの運行などを行い、日常生活における移動手段を確保します。将来にわたって市民に利用され、財政的にも負担の少ない効率的、効果的な公共交通体系を構築し、便利で安心して暮らせるまちづくりを実現します。

天水地域においても、地域内のどこでも乗降できる”おれんじタクシー”の本格運行を開始します。

◇主な事業内容

・地方バス路線維持費等補助金 90,768千円

路線バスを維持・確保するため、バス事業で生じた経常欠損等に対し運行事業者に補助金を交付します。

・乗合タクシー運行业務委託 43,560千円

乗合タクシーの運行事業者に委託します。

しおかぜタクシー(運行地域:滑石、岱明地域) 12,060千円

いちごタクシー(運行地域:大浜、豊水、横島地域) 12,060千円

いだてんタクシー(運行地域:玉陵地域) 9,720千円

【新規】おれんじタクシー(運行地域:天水地域) 9,720千円

・JR駅管理業務委託等 6,668千円

JRから受託した肥後伊倉駅と大野下駅の駅管理業務を、近隣住民による団体に委託し、利用者の利便性の向上と環境美化を図ります。



令和5年4月から本格運行を開始するおれんじタクシー

(2) 子ども医療費助成事業

事業費…285,831千円

(県30,666千円 一般財源255,165千円)

担当課 … 子育て支援課

予算書 … P118

子ども医療費助成制度は、子どもの保険診療に係る一部負担金の全額を助成するものです。

助成対象年齢は0歳から中学校修了前(満15歳に達する日以後の最初の3月31日まで)までとしておりましたが、令和5年度から高等学校修了前(満18歳に達する日以後の最初の3月31日まで)まで拡大いたします。これにより更なる保護者の経済的負担の軽減と子どもの疾病の早期治療を図ってまいります。

◇対象者の拡大

・0歳から中学校修了前まで → 0歳から高等学校修了前まで

・対象者数10,211人(うち拡大対象者数1,713人)

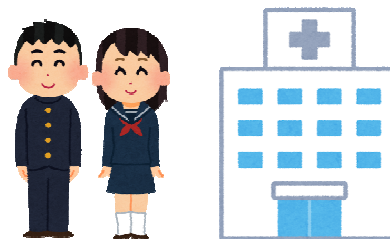

対象者が高等学校修了前まで拡大

一般会計予算の主要事業

(3) 学校規模適正化事業(天水中学校区)

事業費…20,798千円
(一般財源20,798千円)

担当課 … 教育総務課
予算書 … P228

第2次玉名市学校規模・配置適正化基本計画に基づき、子供たちのためにより良い教育環境を等しく提供すること、そして、より望ましい学習集団の中で教育活動が行われることを第一に考えながら、学校再編を進めています。天水中学校区においては、玉水小学校と小天小学校を統合し、令和9年4月の統合校開校を目指します。統合校の位置は、現在の天水中学校の敷地とし、施設一体型での小中一貫した教育の充実と、子供たちが多様な考えに触れて切磋琢磨できる教育環境の創造を図ります。令和5年度に校舎等の基本設計、令和6年度に実施設計、令和7年度から8年度にかけて校舎等の建設を予定しています。

◇主な事業内容

・【新規】天水中学校校舎増改築工事基本設計業務委託 17,957千円 など



現在の天水中学校

2 まちづくりの充実

(1) 担い手確保・育成事業

事業費…79,980千円
(県38,850千円 一般財源41,130千円)

担当課 … 農林水産政策課
予算書 … P157～P158、P161～P162

地域の農業を担う中心的な農業者や次世代を担う農業者に対し、経営発展のための支援を行います。5年間の農業経営の計画を立てた農業者を、認定農業者・認定新規就農者として認定するとともに、認定農業者等で構成される認定農業者連絡協議会に委託し、研修等を実施します。また、主に認定農業者等を対象として、農業用機械・設備導入に対する補助や、経営開始5年以内の次世代を担う農業者について、就農直後の経営の支援として資金を交付するとともに、農地の集約を促進させるための施策として、新たな補助金を創設しました。

◇主な事業内容

・農業次世代人材投資事業補助金 16,875千円
・農業機械等整備事業補助金 18,000千円
・担い手規模拡大事業補助金 7,000千円
・【新規】農地集約化促進事業補助金 3,000千円 など



農業機械等整備事業(単市補助)で導入したコンバイン



新規就農者フォローアップ巡回の様子

一般会計予算の主要事業

(2) 企業誘致促進事業

事業費…63,378千円
(一般財源63,378千円)

担当課 … 商工政策課
予算書 … P184 ～ P186

企業誘致促進事業は、新規企業の誘致や既存企業のアフターフォロー、産業用地の確保などの取組みにより、新規雇用や就業機会の創出、税収の確保等が可能になり、都市部への生産年齢人口の流出を防ぐとともに本市への定住化が図られ、市の発展に繋がります。

その取組みを推進するため、企業の本市への立地可能性及び土地条件や自治体補助等のニーズを調査し、誘致企業の新規開拓や訪問を行うべき企業の優先度を明確にする企業誘致可能性調査事業を実施します。また、TSMCの県内進出、円安等による資材の高騰や製造業の国内回帰指向、コロナ以後のニーズ変動等、社会情勢の変動が企業の投資意向にも影響すると考えられる中、現在造成中の玉名三ツ川産業団地への効果的な誘致活動を実施します。

その他、市道小田梅林線道路拡幅事業は、梅林小学校跡地への企業誘致に伴い道路拡幅を実施するための基本設計及び用地費で、整備することで地域交通の安全性の確保を図ります。

◇主な事業内容

- ・【新規】企業誘致可能性調査業務委託 5,888千円
- ・【新規】市道小田梅林線道路拡幅事業 10,641千円
- ・工場等設置奨励費補助金 31,044千円 など



玉名三ツ川産業団地の完成イメージ図

(3) 新玉名駅周辺整備事業

事業費…108,516千円
(市債59,300千円 一般財源49,216千円)

担当課 … 都市整備課
予算書 … P205 ～ P207

新玉名駅周辺整備区域への商業施設等の立地を促進するため、良好で適正な土地利用の検討や民間事業者等との協議を継続します。また、道路や上下水道等のインフラ整備を事業者の進捗状況に応じ行うことで、企業が進出しやすい更なる環境づくりに努め、県北の玄関口としてふさわしいまちづくりを進めていきます。

◇主な事業内容

- ・新玉名駅周辺地区用途地域等検討業務委託 14,660千円
- ・新玉名駅周辺等整備に伴う交通推計業務委託 10,413千円
- ・区画道路及び排水路兼管理用道路工事 26,660千円
- ・新玉名駅周辺下水道整備事業負担金 47,000千円 など

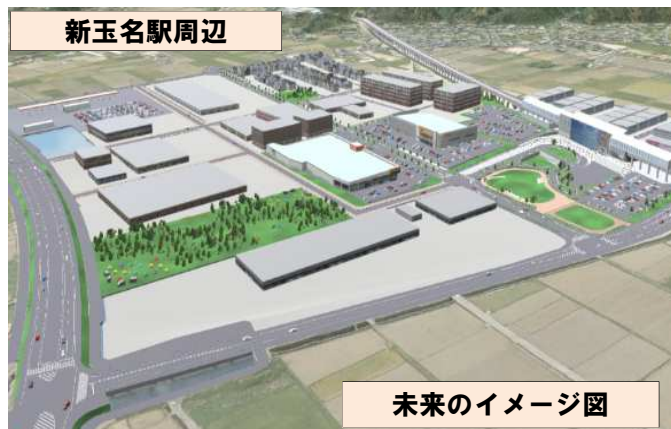

一般会計予算の主要事業

- (4) まちなか未来プロジェクト
事業費…940千円
(一般財源940千円)

担当課 … 都市整備課
予算書 … P202 ~ P203

少子高齢化による人口減少が進み、中心部で繁栄してきた在来線JR玉名駅周辺や玉名市役所旧庁舎跡地周辺においても空き家・空き店舗が増加し、まちなかの魅力や賑わいが低下している中、旧庁舎跡地などの市が所有する公的資産の有効活用が重要となっています。このため、都市機能が集積する市の中心部の活力と魅力を高め、健康で笑顔あふれる良質な暮らしが実感できる「賑わいのまちづくり」に取り組むため、庁内の横断的な組織で構成する「玉名市まちなか未来プロジェクトチーム」を設置します。設置後は、新玉名駅・在来線JR玉名駅・旧庁舎跡地・各商店街や温泉街など中心市街地の全体構想(ランドデザイン)について、公共施設の複合化、市民活動と連携を図り検討を進めます。

◇主な事業内容

- ・プロジェクトチーム活動費 940千円
- ・まちづくりイベントを開催

令和4年度 エキマチかたろうピクニックの開催状況



ワークショップ



ナイトピクニック



エキマチクリスマス

3 行政運営の進化

- (1) 自治体DX推進事業
事業費…14,813千円
(一般財源14,813千円)

担当課 … 企画経営課、地域振興課
予算書 … P56 ~ P57、P64

DXの推進による業務の効率化や住民サービスの向上を図るため、AI及びRPAを活用した業務改善と玉名市公式LINEのカスタマイズに取り組みます。

AI技術を活用したAI-OCRやRPA、AI議事録作成ツールを導入することで、これまで職員が行ってきた定型的な業務が自動化され、業務に係る時間の短縮や正確性の向上が期待されます。

玉名市公式LINEのカスタマイズでは、様々な機能を追加し、問い合わせや各種手続きがオンラインで24時間365日可能となるほか、電子申請の導入で窓口部門を中心とした定型業務のDX化を推進し、「持ち歩く役所」「行かない・書かない・待たない役所窓口」を実現。住民の利便性向上と職員の負担軽減・事務効率化を同時に達成します。

◇主な事業内容

- ・【新規】AI-OCRシステム導入業務委託 4,543千円
- ・【新規】RPAシステム導入業務委託 4,246千円
- ・【新規】AI議事録作成システム導入業務委託 3,146千円
- ・LINEカスタマイズ業務委託 990千円 など

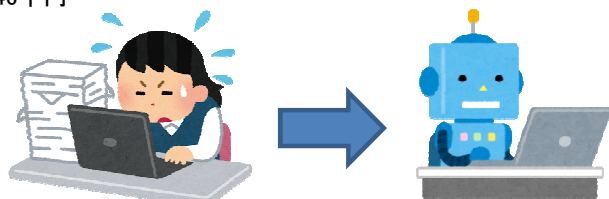

定型的な業務の自動化、効率化イメージ

一般会計予算の主要事業

- (2) **コンビニ収納・キャッシュレス決済導入事業**
 事業費…7,603千円
 (一般財源7,603千円)

担当課 … 会計課
 予算書 … P58

新型コロナウイルス感染症防止対策により新しい生活様式が求められる中、接触機会の分散化や市民の利便性向上を図るため、令和5年度からコンビニ収納・キャッシュレス決済を導入します。

【コンビニ納付・キャッシュレス決済が可能となる税料等】

- ・市県民税 ・固定資産税 ・軽自動車税 ・国民健康保険税 ・介護保険料 ・後期高齢者医療保険料
- ・市営住宅使用料 ・地域汚水処理施設使用料 ・専用水道使用料 ・保育料 ・学校給食費 ・浄化槽使用料

◇主な事業内容

- ・コンビニ納付・キャッシュレス決済に係る収納代行業務委託 7,603千円
- 契約した収納代行事業者へ、収納事務の月額基本料と取扱手数料を支払います。

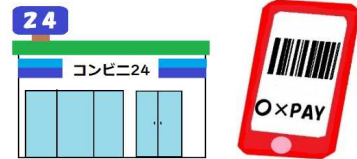

コンビニ収納・キャッシュレス決済のイメージ

- (3) **ふるさと納税推進事業**
 事業費…858,874千円
 (一般財源858,874千円)

担当課 … 地域振興課、企画経営課
 予算書 … P67、P75 ～ P76

●個人版ふるさと納税

生まれ故郷や、応援したい自治体に寄附ができる制度です。
 寄附金は、寄附者の指定する使い道に応じて、寄附自治体の様々な事業に活用されます。同時に、寄附者は、寄附を行うことにより、寄附した自治体の特産品の受け取りや、税金の控除が受けられます。
 本市では、本制度を活用し、自主財源の確保を図り、市民サービスの向上、さらに住みやすいまちづくりを目指します。
 また、返礼品の提供を通じ、市内事業者のPRをはじめ、本市の魅力を発信し、関係人口の創出や拡大に取り組みます。



市内高校生が地元事業者と開発した
 コラボ返礼品(いちごのバター)

◇主な事業内容

- ・ふるさと納税推進業務委託 852,800千円 など

●企業版ふるさと納税

国の認定を受けた地方公共団体の地方創生のプロジェクトに対して企業が寄附を行った場合に、税制上の優遇措置が受けられる制度です。
 寄附金は、寄附企業が指定する地方創生のプロジェクトの寄附自治体の自主財源として活用されます。令和2年度の税制改正で、損金算入による軽減効果(寄附額の約3割)と合わせて、最大で寄附額の約9割が軽減され、実質的な企業負担が約1割まで圧縮されるなど、より使いやすい仕組みとなりました。
 本市は令和3年11月末から受付を開始しました。令和4年度には、寄附を行う見込みのある企業への働きかけを行う業務を事業者へ委託しました。引き続き、地方への資金の流れを作り、地方創生の充実・強化を図るため、寄附金の獲得に取り組みます。



寄附企業への感謝状贈呈式

◇主な事業内容

- ・企業版ふるさと納税推進業務委託 800千円 など

■議第9号 令和5年度玉名市一般会計予算

(単位：千円)

| | | |
|------------|------------|-----------|
| 令和5年度当初予算 | 令和4年度当初予算 | 増減 |
| 34,119,000 | 32,437,000 | 1,682,000 |

第1表 歳入歳出予算

| 款 | No. | 細目名 | 事業費 | 左の財源内訳 | | | 事業概要、主な経費・財源 | 予算書 ページ | 担当 課 | 所管 部 | |
|---------------|-----|-----------------|----------------|----------|----------|------------|--|------------|---------|---------|------|
| | | | | 特定財源 | | | | | | | 一般財源 |
| | | | | 国庫支出金 | 地方債 | その他 | | | | | |
| 1款 | 1 | 議会費（一般管理費） | 580 | | | 580 | ◇ 議会費に関する事務費等に要する経費 ・ 時間外勤務手当580 | 45 | 議会事務局 | 議会事務局 | |
| | 2 | 事務局業務 | 188,595 | | | 188,595 | ◇ 議員報酬等の支給、議会運営・議会情報の発信等に要する経費 ・ 議員報酬22人 95,788、期末手当30,292、共済費29,938、会議録作成業務委託6,322、政務活動費交付金3,960ほか | 45~46 | 議会事務局 | 議会事務局 | |
| | 3 | 議会改革推進事業 | 3,685 | | 219 | 3,466 | ◇ 議会タブレット端末の運用に要する経費 ・ 消耗品費792、タブレット通信料2,497、使用料396（財源） ・ 雑入（議員負担通信料）219 | 46 | 議会事務局 | 議会事務局 | |
| 1款議会費計 | | | 192,860 | 0 | 0 | 219 | 192,641 | | | | |
| 2款 | 4 | 一般管理費 | 15,084 | | | 15,084 | ◇ 一般管理費に係る事務費等に要する経費 ・ 時間外勤務手当2,377、消耗品603、県交流職員人件費負担金1人分7,509ほか | 47~48 | 総務課 | 総務部 | |
| | 5 | 文書管理事業 | 727 | | | 727 | ◇ 文書の適切な管理及び追録の整備に要する経費 ・ 機密文書保存箱購入費109、機密文書廃棄処理委託380ほか | 48 | 総務課 | 総務部 | |
| | 6 | 例規整備事業 | 7,318 | | | 7,318 | ◇ 条例、規則、規程等の制定及び改廃並びにそれに伴う例規集追録に要する経費 ・ 例規集追録加除業務委託4,160、使用料2,474ほか | 48 | 総務課 | 総務部 | |
| | 7 | 情報公開・個人情報保護取扱事業 | 303 | | | 303 | ◇ 情報公開・個人情報開示請求に要する経費 ・ 情報公開審査会委員報酬4人 160、個人情報保護審査会委員報酬4人 120ほか | 48~49 | 総務課 | 総務部 | |
| | 8 | 弁護士相談事業 | 594 | | | 594 | ◇ 事業実施に係る各種法令との法的問題について、弁護士から適切な助言や指導を受けるための経費 ・ 顧問弁護士相談業務委託594 | 49 | 総務課 | 総務部 | |
| | 9 | 市民権利請求等事業 | 1,423 | | | 1,423 | ◇ 行政手続の整備及び法令に基づいた適切な手続や運用に要する経費 ・ 政治倫理審査会委員報酬7人 47、行政不服審査審理員報酬2人 720、行政手続整備更新支援業務委託330ほか | 49 | 総務課 | 総務部 | |
| | 10 | 一般管理費 | 3,006 | | | 3,006 | ◇ 一般管理費に係る事務費等に要する経費 ・ 時間外勤務手当1,300、消耗品費491ほか | 49~50 | 秘書課 | 総務部 | |
| | 11 | 福利厚生事業 | 9,975 | | 2,580 | 7,395 | ◇ 職員の福利厚生に要する経費 ・ 職員健康診断業務委託6,780、産業医業務委託1,007、非常勤公務災害補償負担金1,514ほか（財源） ・ 雑入2,580 | 50 | 総務課 | 総務部 | |
| | 12 | 人材育成事業 | 7,453 | | 120 | 7,333 | ◇ 職員の技術、能力向上のための研修等に要する経費 ・ 職員研修に係る旅費2,597、職員研修業務委託1,807、職員自主研究グループ活動助成金100ほか（財源） ・ 定住自立圏事業費負担金120 | 51 | 総務課 | 総務部 | |
| | 13 | 職員の任免及び定員管理事務 | 4,306 | | | 4,306 | ◇ 職員の採用、退職等に要する経費 ・ 職員採用試験業務委託1,841、定年延長制度改正に伴う人事給与システム改修業務委託1,980ほか | 51 | 総務課 | 総務部 | |
| | 14 | 特別職報酬等審議会事務 | 132 | | | 132 | ◇ 特別職報酬等審議会の開催に要する経費 ・ 特別職報酬等審議会委員報酬7人 128、食糧費4 | 52 | 総務課 | 総務部 | |
| | 15 | 一般管理費 | 2,276 | 76 | | 2,200 | ◇ 一般管理費に係る事務費等に要する経費 ・ 時間外勤務手当2,000、消耗品239ほか（財源） ・ 土地利用規制等対策費交付金(県)76 | 52 | 企画経営課 | 企画経営部 | |
| | 16 | 広域行政推進事業 | 50,702 | | | 50,702 | ◇ 有明広域行政事務組合の総務共通経費及び企画費に対する負担金 ・ 有明広域行政事務組合企画費負担金10,903、有明広域行政事務組合総務共通経費負担金39,799 | 52 | 企画経営課 | 企画経営部 | |
| | 17 | 一般管理費 | 452 | | | 452 | ◇ 一般管理費に係る事務費等に要する経費 ・ 時間外勤務手当309、消耗品143 | 52 | 管財課 | 企画経営部 | |
| | 18 | 一般管理費 | 817 | | | 817 | ◇ 一般管理費に係る事務費等に要する経費 ・ 時間外勤務手当409、借上料190ほか | 52~53 | 契約検査課 | 企画経営部 | |
| | 19 | 一般管理費 | 725 | | | 725 | ◇ 一般管理費に係る事務費等に要する経費 ・ 消耗品376、通信運搬費20、借上料329 | 53 | 岱明市民生活課 | 市民生活部 | |
| | 20 | 一般管理費 | 878 | | 1 | 877 | ◇ 一般管理費に係る事務費等に要する経費 ・ 消耗品313、修繕料139、借上料228ほか（財源） ・ 雑入1 | 53 | 横島市民生活課 | 市民生活部 | |

| 款 | No. | 細目名 | 事業費 | 左の財源内訳 | | | 事業概要、主な経費・財源 | 予算書 ページ | 担当 課 | 所管 部 | |
|----|-----------------|---------------------|---------|---------|--------|--------|--|---|---------|-----------------|-----------|
| | | | | 特定財源 | | | | | | | 一般財源 |
| | | | | 国県支出金 | 地方債 | その他 | | | | | |
| 2款 | 21 | 一般管理費 | 761 | | | 1 | 760 | ◇ 一般管理費に係る事務費等に要する経費 ・ 消耗品308、修繕料80、借上料218ほか (財源) ・ 雑入1 | 53~54 | 天水市 民生活 課 | 市民生 活部 |
| | 22 | 備品出納業務 | 40 | | | | 40 | ◇ 備品の管理に要する経費 ・ 消耗品費40 | 54 | 会計課 | 会計管 理者 |
| | 23 | 物品購入業務 | 12,230 | | | | 12,230 | ◇ 庁内の物品の一括購入に要する経費 ・ 消耗品費10,773、印刷製本費1,059ほか | 54 | 契約検 査課 | 企画経 営部 |
| | 24 | 入札契約業務 | 2,493 | | | | 2,493 | ◇ 熊本県市町村電子入札システムの運用に要する経費 ・ 電子入札システム負担金2,493 | 54 | 契約検 査課 | 企画経 営部 |
| | 25 | 一般管理費 | 2,663 | | | | 2,663 | ◇ 一般管理費に係る事務費等に要する経費 ・ 時間外勤務手当2,378、消耗品275、使用料10 | 54~55 | 地域振 興課 | 企画経 営部 |
| | 26 | 政策推進事業 | 1,566 | | | | 1,566 | ◇ 重要施策を中心に事業の進捗などの情報収集や、広報たま な特別号を発行し市の取り組みを紹介する ・ 広報たまな特別号作成委託1,566 | 55 | 秘書課 | 総務部 |
| | 27 | ウクライナ避難民 支援事業 | 6,571 | | | | 6,571 | ◇ ウクライナからの避難民への支援として行う渡航費用や住 環境の整備費用 ・ 通訳等報償費2,105、旅費275、国際交流協会補助金4,003 ほか | 55 | 企画経 営課 | 企画経 営部 |
| | 28 | 一般管理費(会計 年度任用職員) | 19,163 | | | | 19,163 | ◇ 一般管理費に係る会計年度任用職員の人件費に要する経費 ・ 報酬11人 13,281、期末手当2,633、共済費2,740ほか | 56 | 総務課 | 総務部 |
| | 29 | 広報業務 | 38,907 | | | | 38,907 | ◇ 市広報・ホームページ・LINE活用等に要する経費 ・ 広報たまな印刷製本費30,318、HP保守業務委託1,980、 LINEカスタマイズ業務委託990、使用料3,696ほか | 56~57 | 地域振 興課 | 企画経 営部 |
| | 30 | 財政管理費 | 4,622 | | | | 4,622 | ◇ 財政管理費に係る事務費等に要する経費 ・ 時間外勤務手当1,800、連結財務諸表作成支援業務委託 1,217、使用料663ほか | 57 | 財政課 | 総務部 |
| | 31 | 会計管理費 | 17,591 | | | | 17,591 | ◇ 公金の収納及び支払いに要する経費 ・ 手数料3,612、行員派出業務委託3,100、コンビニ・スマホ アプリ決済に係る収納代行委託7,603ほか | 58 | 会計課 | 会計管 理者 |
| | 32 | 支所公金収納事業 | 100 | | | | 100 | ◇ 支所の公金収納に係る事務費等に要する経費 ・ 修繕料100 | 58 | 会計課 | 会計管 理者 |
| | 33 | 市有財産管理事業 | 308,336 | 166,700 | 11,175 | | 130,461 | ◇ 市有財産の維持管理に要する経費 ・ 光熱水費34,590、市有財産管理に係る業務委託44,157、岱 明支所中規模改修工事207,434、公用車購入費5,142ほか (財源) ・ 公有財産使用料786、土地建物貸付収入、6,976、庁舎等整 備事業債166,700ほか | 58~60 | 管財課 | 企画経 営部 |
| | 34 | 財産保険事業 | 15,152 | | | | 15,152 | ◇ 市の保有財産及び主権事業に対する保険に要する経費 ・ 保険料13,652、賠償金1,500 | 61 | 管財課 | 企画経 営部 |
| | 35 | 財産管理事業 | 5,201 | | | 409 | 4,792 | ◇ 市有財産の維持管理に要する経費 ・ 修繕料1,520、岱明支所施設管理等業務委託2,854ほか (財源) ・ 公有財産使用料71、雑入338 | 61 | 岱明市 民生活 課 | 市民生 活部 |
| | 36 | 財産管理事業 | 2,852 | | | 143 | 2,709 | ◇ 市有財産の維持管理に要する経費 ・ 修繕料500、横島支所施設管理等業務委託1,236ほか (財源) ・ 公有財産使用料26、雑入117 | 61~62 | 横島市 民生活 課 | 市民生 活部 |
| | 37 | 財産管理事業 | 2,453 | | | 10 | 2,443 | ◇ 市有財産の維持管理に要する経費 ・ 修繕料500、天水支所施設管理等業務委託1,319ほか (財源) ・ 公有財産使用料10 | 62 | 天水市 民生活 課 | 市民生 活部 |
| | 38 | 市有財産利活用事 業 | 2,207 | | | | 2,207 | ◇ 「玉名市普通財産の利活用に関する要綱」に基づいた市有 財産利活用に要する経費 ・ 測量業務委託400、借上料477、原材料726ほか | 62~63 | 管財課 | 企画経 営部 |
| | 39 | 公共施設等総合管 理事業 | 12,231 | 6,400 | | | 5,831 | ◇ 公共施設の計画的保全等マネジメントに要する経費 ・ 時間外勤務手当593、公共施設照明更新設計業務委託 10,800ほか (財源) ・ 庁舎等整備事業債6,400 | 63 | 管財課 | 企画経 営部 |
| | 40 | 財政調整基金積立 金 | 18,869 | | | 18,869 | 0 | ◇ 財政調整基金への積立金 ・ 積立金18,869 (財源) ・ 財政調整基金利子収入18,869 | 63 | 財政課 | 総務部 |
| 41 | 減債基金積立金 | 4,609 | | | 4,609 | 0 | ◇ 減債基金への積立金 ・ 積立金4,609 (財源) ・ 減債基金利子収入4,609 | 64 | 財政課 | 総務部 | |
| 42 | 市有施設整備基金 積立金 | 78 | | | 78 | 0 | ◇ 市有施設整備基金への積立金 ・ 積立金78 (財源) ・ 市有施設整備基金利子収入78 | 64 | 財政課 | 総務部 | |
| 43 | 地域振興基金積立 金 | 7 | | | 7 | 0 | ◇ 地域振興基金への積立金 ・ 積立金7 (財源) ・ 地域振興基金積立金利子収入7 | 64 | 財政課 | 総務部 | |

| 款 | No. | 細目名 | 事業費 | 左の財源内訳 | | | 事業概要、主な経費・財源 | 予算書 ページ | 担当 課 | 所管 部 | |
|----|---------|---------------|--------|--------|-------|--|--|---|---------|---------|-------|
| | | | | 特定財源 | | 一般財源 | | | | | |
| | | | | 国庫支出金 | 地方債 | | | | | | その他 |
| 2款 | 44 | 行政改革推進事業 | 12,049 | | | 12,049 | ◇ 行政改革大綱の進行管理等に要する経費 ・ AI-OCRシステム導入業務委託4,543、RPAシステム導入業務委託4,246、AI議事録作成システム導入業務委託3,146ほか | 64 | 企画経営課 | 企画経営部 | |
| | 45 | 地域活性化事業 | 21,185 | | | 21,185 | ◇ 市自治振興公社に対する補助 ・ 市自治振興公社補助金21,185 | 64 | 企画経営課 | 企画経営部 | |
| | 46 | 定住促進事業 | 68,506 | 7,050 | | 240 | 61,216 | ◇ 住宅取得に伴う玉名市への移住者に対する補助及び定住相談会への参加等に要する経費 ・ 台湾スタートアップ実証事業調整業務委託7,700、第2次定住促進補助金28,360、第3次定住促進補助金12,160ほか(財源) ・ 移住支援事業費補助金(県)1,500、空き家活用促進モデル事業補助金(県)4,500ほか | 65~66 | 地域振興課 | 企画経営部 |
| | 47 | 行政評価事業 | 1,280 | | | 1,280 | ◇ 行政運営を効率的、効果的に行うためのシステム保守管理及び外部評価等に要する経費 ・ 行政評価システム保守管理業務委託1,280 | 66 | 企画経営課 | 企画経営部 | |
| | 48 | 市民自治推進事業 | 122 | | | 122 | ◇ 市民自治の推進に要する経費 ・ 自治基本条例推進委員会委員報酬9人105、通信運搬費9ほか | 66 | 企画経営課 | 企画経営部 | |
| | 49 | 定住自立圏形成推進事業 | 433 | | | 433 | ◇ 定住自立圏共生ビジョンに掲げた事業の検証・見直し等に要する経費 ・ 定住自立圏共生ビジョン懇談会委員報酬18人314、旅費32、通信運搬費34ほか | 66 | 企画経営課 | 企画経営部 | |
| | 50 | まち・ひと・しごと創生事業 | 1,688 | | | 1,688 | ◇ 玉名市まち・ひと・しごと創生総合戦略に掲げた事業の検証・見直し等に要する経費 ・ 市総合戦略審議会委員報酬10人290、時間外勤務手当600、通信運搬費614ほか | 67 | 企画経営課 | 企画経営部 | |
| | 51 | 企業版ふるさと納税推進事業 | 837 | | | 837 | ◇ 企業版ふるさと納税の推進に係る事業に要する経費 ・ 消耗品費21、企業版ふるさと納税推進業務委託800ほか | 67 | 企画経営課 | 企画経営部 | |
| | 52 | 過疎地域対策事業 | 474 | | | 474 | ◇ 過疎地に指定された地域の持続的発展に係る事業に要する経費 ・ 時間外勤務手当300、旅費85、全国過疎地域連盟負担金50ほか | 67~68 | 企画経営課 | 企画経営部 | |
| | 53 | 連携中核都市圏構想推進事業 | 100 | | | 100 | ◇ 熊本市との連携中核都市圏形成に係る事業に要する経費 ・ 時間外勤務手当100 | 68 | 企画経営課 | 企画経営部 | |
| | 54 | 企画費(会計年度任用職員) | 14,157 | | | 14,157 | ◇ 企画費に係る会計年度任用職員の人件費に要する経費 ・ 報酬6人9,929、期末手当1,986、共済費1,977ほか | 68 | 総務課 | 総務部 | |
| | 55 | 行政協力事業 | 80,808 | | | 80,808 | ◇ 区長へ委託する行政協力事務に要する経費 ・ 通信運搬費4,222、広報たまたま配布業務委託882、行政事務業務委託74,800ほか | 69 | 総務課 | 総務部 | |
| | 56 | 行政区運営事業 | 2,994 | | | 2,994 | ◇ 行政区運営の支援に要する経費 ・ 区長会運営費等補助金700、区長会研修補助金1,806ほか | 69 | 総務課 | 総務部 | |
| | 57 | 市民活動総合補償事業 | 1,300 | | | 1,300 | ◇ 市民及び市内で活動する者を対象とした総合賠償保険、補償保険 ・ 保険料1,300 | 69~70 | 総務課 | 総務部 | |
| | 58 | 公平委員会事務 | 222 | | | 222 | ◇ 公平委員会の開催に係る事務費等に要する経費 ・ 公平委員会委員報酬3人105、全公連負担金31ほか | 70 | 総務課 | 総務部 | |
| | 59 | 交通災害共済事業 | 2,575 | | | 2,575 | ◇ 交通災害に遭った市民に対し見舞金を給付する共済制度に要する経費 ・ 市町村総合事務組合負担金2,575 | 70 | 防災安全課 | 総務部 | |
| | 60 | 交通安全対策事業 | 21,067 | | | 21,067 | ◇ 交通安全対策に要する経費 ・ 交通安全施設修繕6,000、交通指導員業務委託2,130、交通安全施設工事5,000ほか | 70~71 | 防災安全課 | 総務部 | |
| | 61 | 安全運転管理者等協議会事務 | 92 | | | 92 | ◇ 安全運転管理者の選任、安全運転に関する指導等に要する経費 ・ 手数料5、安全運転管理者等協議会負担金40ほか | 71~72 | 総務課 | 総務部 | |
| | 62 | 防犯対策事業 | 20,986 | | | 20,986 | ◇ 行政区が維持管理している防犯灯等への補助及び防犯団体への支援に要する経費 ・ 玉名地区防犯協会負担金5,352、防犯灯設置等補助金5,310、防犯灯電気料補助金6,392、防犯カメラ設置支援補助金2,000ほか | 72 | 防災安全課 | 総務部 | |
| | 63 | 空家等対策推進事業 | 1,822 | | | 1,822 | ◇ 空家等管理システムや空家等対策計画を基に、空家等への総合的な対策に要する経費 ・ 空家等対策協議会委員7人172、空家等緊急安全措置に伴う業務委託719ほか | 72~73 | 防災安全課 | 総務部 | |
| 64 | 国際交流事業 | 3,452 | | | 3,452 | ◇ 友好都市との交流及び国際交流事業への補助に要する経費 ・ 報償費535、食糧費456、国際交流奨励費補助金800、玉名国際交流協会補助金950ほか | 73~74 | 企画経営課 | 企画経営部 | | |
| 65 | 地域づくり事業 | 27,124 | | | 120 | 27,004 | ◇ 市民活動団体の公益的まちづくり活動への支援及び行政・地域課題の解決のために協働で実施する事業への支援に要する経費 ・ 地域おこし協力隊業務委託11,367、たまな未来創造塾共同研究業務委託440、笑顔のまちづくり応援事業補助金2,000、地域おこし協力隊員起業支援補助金1,000ほか(財源) ・ 雑入120 | 74~75 | 地域振興課 | 企画経営部 | |

| 款 | No. | 細目名 | 事業費 | 左の財源内訳 | | | 事業概要、主な経費・財源 | 予算書 ページ | 担当 課 | 所管 部 | |
|----|-----------|-------------------------|---------|--------|-------|--------|--|---|---------|-----------|-----------|
| | | | | 特定財源 | | | | | | | 一般財源 |
| | | | | 国庫支出金 | 地方債 | その他 | | | | | |
| 2款 | 66 | 人材育成事業 | 1,961 | | | 1,961 | 0 | ◇ 職員の技術、能力向上のための研修等に要する経費 ・ 人材育成基金助成金1,000、人材育成基金積立金961(財源) ・ 人材育成基金利子収入961、人材育成基金繰入金1,000 | 75 | 地域振 興課 | 企画経 営部 |
| | 67 | ふるさと納税推進事業 | 858,037 | | | | 858,037 | ◇ ふるさと納税を通じて玉名市の魅力を全国へPRするために要する経費 ・ ふるさと納税推進業務委託852,800ほか | 75~76 | 地域振 興課 | 企画経 営部 |
| | 68 | 地域公共交通対策事業 | 158,880 | 9,107 | | 28,697 | 121,076 | ◇ バス路線の欠損補助や乗合タクシーの運行など、日常生活における移動手段確保の要する経費 ・ 乗合タクシー運行业務委託43,560、市地域公共交通会議負担金12,755、地方バス路線維持費等補助金90,768ほか(財源) ・ 地方バス運行等特別対策補助金(県)9,107、地域振興基金繰入金19,500、雑入9,197 | 76 | 地域振 興課 | 企画経 営部 |
| | 69 | 情報推進事業費 | 3,089 | | | | 3,089 | ◇ 情報推進事業費に係る事務費等に要する経費 ・ 時間外勤務手当1,100、消耗品費1,245、借上料258ほか | 77 | 情報管 理課 | 企画経 営部 |
| | 70 | システム運用・管理事業 | 81,018 | | | 11,845 | 69,173 | ◇ 基幹業務システムの運用等に要する経費 ・ システム関連保守業務委託32,450、SE常駐業務委託9,900、基幹業務システム標準化準備作業業務委託11,845ほか(財源) ・ 雑入11,845 | 77 | 情報管 理課 | 企画経 営部 |
| | 71 | ネットワーク(光ファイバ・PC・PR)管理事業 | 29,659 | | | | 29,659 | ◇ 本庁・各支所等を接続するネットワーク機器や職員用PC・プリンタ等の管理に要する経費 ・ 修繕料3,000、通信運搬費2,714、ネットワーク関連機器保守業務委託20,854ほか | 78 | 情報管 理課 | 企画経 営部 |
| | 72 | 電子自治体推進事業 | 1,595 | | | | 1,595 | ◇ 行政手続きのオンライン化等電子自治体の推進に要する経費 ・ 旅費165、電子自治体共同運営協議会負担金1,427ほか | 78 | 情報管 理課 | 企画経 営部 |
| | 73 | 情報セキュリティ強化対策事業 | 1,857 | | | | 1,857 | ◇ 情報セキュリティの強化に要する経費 ・ 通信運搬費251、使用料1,606 | 78 | 情報管 理課 | 企画経 営部 |
| | 74 | 地域情報化推進事業 | 965 | | | | 965 | ◇ 地域情報化の推進に要する経費 ・ 通信運搬費944、公衆無線LAN電気使用料21 | 78~79 | 情報管 理課 | 企画経 営部 |
| | 75 | 自衛官募集協力事業 | 170 | | | | 170 | ◇ 自衛官募集事務及び玉名市地区自衛隊家族会の運営補助に要する経費 ・ 旅費12、出席負担金11、自衛隊家族会補助金147 | 79 | 総務課 | 総務部 |
| | 76 | 秘書業務 | 4,635 | | | | 4,635 | ◇ 秘書業務に要する経費 ・ 旅費1,965、交際費1,000、全国市長会負担金357ほか | 79 | 秘書課 | 総務部 |
| | 77 | 沿岸警備負担金事業 | 250 | | | | 250 | ◇ 玉名警察署の沿岸警備に対する負担金 ・ 玉名警察署沿岸警備負担金250 | 79 | 防災安 全課 | 総務部 |
| | 78 | 税務総務費 | 11,975 | 8,897 | | | 3,078 | ◇ 税務総務費に係る事務費等に要する経費 ・ 特殊勤務手当1,337、時間外勤務手当6,000、地方税共同機構負担金3,225ほか(財源) ・ 県民税徴収事務委託金(県)8,897 | 80 | 税務課 | 市民生 活部 |
| | 79 | 税務総務費(会計年度任用職員) | 11,084 | | | | 11,084 | ◇ 税務総務費に係る会計年度任用職員の人件費に要する経費 ・ 報酬11人8,120、期末手当1,132、共済費1,563ほか | 81 | 総務課 | 総務部 |
| | 80 | 市税賦課事業 | 76,037 | 17,075 | | | 58,962 | ◇ 市税賦課に要する経費 ・ 土地・家屋評価業務委託42,821、国税連携システム導入業務委託1,163、特別税額通知の電子化対応に伴うシステム改修業務委託1,430ほか(財源) ・ 県民税徴収事務委託金(県)17,075 | 81~82 | 税務課 | 市民生 活部 |
| | 81 | 収納管理事業 | 28,881 | 5,400 | | | 23,481 | ◇ 市税の還付・充当に要する経費 ・ 通信運搬費855、手数料1,026、償還金27,000(財源) ・ 県民税徴収事務委託金(県)5,400 | 82 | 税務課 | 市民生 活部 |
| 82 | 市税徴収事業 | 5,089 | 2,934 | | 2,155 | 0 | ◇ 市税徴収に要する経費 ・ 印刷製本費770、通信運搬費2,350、手数料900、差押不動産鑑定業務委託591ほか(財源) ・ 督促手数料1,400、県民税徴収事務委託金(県)2,934、滞納処分費755ほか | 82 | 税務課 | 市民生 活部 | |
| 83 | 地籍管理事業 | 17,464 | 5,500 | | 450 | 11,514 | ◇ 地籍管理に要する経費 ・ 地籍管理事業業務委託4,164、2市4町空中写真撮影及び写真地図作成業務負担金10,953ほか(財源) ・ 地籍図交付手数料450、都市空間情報デジタル構築支援事業補助金(国)5,500 | 82~83 | 税務課 | 市民生 活部 | |
| 84 | 戸籍住民基本台帳費 | 4,261 | | | | 4,261 | ◇ 戸籍住民基本台帳費に係る事務費等に要する経費 ・ 時間外勤務手当479、消耗品費1,947、印刷製本費775ほか | 83~84 | 市民課 | 市民生 活部 | |
| 85 | 旅券申請交付事業 | 635 | | | | 635 | ◇ 旅券の申請及び交付に要する経費 ・ 消耗品費30、備品購入費605 | 84 | 市民課 | 市民生 活部 | |

| 款 | No. | 細目名 | 事業費 | 左の財源内訳 | | | 事業概要、主な経費・財源 | 予算書 ページ | 担当 課 | 所管 部 | |
|-----|-----------|---------------------|--------|--------|-----|-------|--|---|---------|---------|-------|
| | | | | 特定財源 | | | | | | | 一般財源 |
| | | | | 国県支出金 | 地方債 | その他 | | | | | |
| 2款 | 86 | 社会保障・税番号 制度事業 | 24,903 | 21,300 | | 3,603 | ◇ 社会保障・税番号制度に伴うサーバー運用負担金及び交付事務等に要する経費 ・ 時間外勤務手当5,323、通信運搬費2,682、戸籍情報システム改修業務委託4,026、日本郵便(株)マイナンバーカード申請サポート業務委託1,840、借上料4,373ほか (財源) ・ 社会保障・税番号制度システム整備費補助金(国)5,654、個人番号カード交付事務費補助金(国)15,646 | 84~85 | 市民課 | 市民生活部 | |
| | 87 | コンビニエンス証明書交付事業 | 10,515 | | | 2,851 | 7,664 | ◇ 個人番号カードを使用し、全国の主要コンビニエンスストアで住民票、戸籍謄抄本等を交付するための経費 ・ コンビニ交付事業プリントサービス保守業務委託6,727、コンビニ交付事業プリントサービス負担金2,728ほか (財源) ・ 諸証明手数料(コンビニ交付分) 2,851 | 85 | 市民課 | 市民生活部 |
| | 88 | 戸籍住民基本台帳費(会計年度任用職員) | 56,765 | 23,151 | | | 33,614 | ◇ 戸籍住民基本台帳費に係る会計年度任用職員の人件費に要する経費 ・ 報酬24人 39,674、期末手当7,812、共済費8,077ほか (財源) ・ 個人番号カード交付事務費補助金(国)23,151 | 85~86 | 総務課 | 総務部 |
| | 89 | 選挙管理委員会費 | 1,562 | 3 | | | 1,559 | ◇ 選挙管理委員会の開催に係る事務費等に要する経費 ・ 選挙管理委員会委員報酬4人 773、旅費410ほか (財源) ・ 在外選挙人名簿登録事務委託金(県)3 | 86~87 | 選挙管理委員会 | 総務部 |
| | 90 | 選挙啓発事業 | 208 | | | | 208 | ◇ 選挙啓発に要する経費 ・ 報償費199、食糧費2、通信運搬費7 | 87 | 選挙管理委員会 | 総務部 |
| | 91 | 県議会議員選挙事務 | 17,527 | 17,527 | | | 0 | ◇ 県議会議員選挙事務に要する経費 ・ 選挙立会人等報酬246人 2,659、時間外勤務手当10,596、ポスター掲示場撤去業務委託1,221ほか (財源) ・ 県議会議員選挙費委託金(県)17,527 | 87~88 | 選挙管理委員会 | 総務部 |
| | 92 | 県議会議員選挙費(会計年度任用職員) | 1,479 | 1,479 | | | 0 | ◇ 県議会議員選挙費に係る会計年度任用職員の人件費に要する経費 ・ 報酬85人 1,461、共済費3、費用弁償(通勤手当) 15 (財源) ・ 県議会議員選挙費委託金(県)1,479 | 88 | 総務課 | 総務部 |
| | 93 | 熊本県知事選挙事務 | 30,200 | 30,020 | | | 180 | ◇ 県知事選挙事務に要する経費 ・ 選挙立会人等報酬252人 2,712、時間外勤務手当11,321、ポスター掲示場設置撤去業務委託7,212ほか (財源) ・ 県知事選挙費委託金(県)30,020 | 88~89 | 選挙管理委員会 | 総務部 |
| | 94 | 熊本県知事選挙費(会計年度任用職員) | 1,799 | 1,799 | | | 0 | ◇ 県知事選挙費に係る会計年度任用職員の人件費に要する経費 ・ 報酬85人 1,769、共済費6、費用弁償(通勤手当) 24 (財源) ・ 県知事選挙費委託金(県)1,799 | 89 | 総務課 | 総務部 |
| | 95 | 統計調査総務費 | 291 | | | | 291 | ◇ 統計調査総務費に係る事務費等に要する経費 ・ 時間外勤務手当260、旅費12、通信運搬費11ほか | 90 | 企画経営課 | 企画経営部 |
| | 96 | 市町村民経済計算事業 | 26 | | | | 26 | ◇ 市町村民経済計算事業に要する経費 ・ 市町村民経済計算負担金26 | 90 | 企画経営課 | 企画経営部 |
| | 97 | 経済センサス | 13 | 13 | | | 0 | ◇ 経済センサスに要する経費 ・ 消耗品費13 (財源) ・ 経済センサス委託金(県)13 | 90 | 企画経営課 | 企画経営部 |
| | 98 | 調査員確保対策事業 | 16 | 16 | | | 0 | ◇ 統計調査員の確保対策に要する経費 ・ 消耗品費2、通信運搬費14 (財源) ・ 調査員確保対策事業委託金(県)16 | 90~91 | 企画経営課 | 企画経営部 |
| 99 | 国勢調査 | 6 | 6 | | | 0 | ◇ 国勢調査に要する経費 ・ 消耗品費6 (財源) ・ 国勢調査委託金(県)6 | 91 | 企画経営課 | 企画経営部 | |
| 100 | 学校基本調査 | 24 | 24 | | | 0 | ◇ 学校基本調査に要する経費 ・ 消耗品費17、通信運搬費7 (財源) ・ 学校基本調査委託金(県)24 | 91 | 企画経営課 | 企画経営部 | |
| 101 | 農林業センサス | 15 | 15 | | | 0 | ◇ 農林業センサスに要する経費 ・ 消耗品費8、通信運搬費7 (財源) ・ 農林業センサス委託金(県)15 | 91 | 企画経営課 | 企画経営部 | |
| 102 | 住宅・土地統計調査 | 4,000 | 4,000 | | | 0 | ◇ 住宅・土地統計調査に要する経費 ・ 調査員報酬68人 3,365、指導員報酬10人 287、時間外勤務手当256ほか (財源) ・ 住宅土地統計調査委託金(県)4,000 | 91 | 企画経営課 | 企画経営部 | |
| 103 | 漁業センサス | 950 | 950 | | | 0 | ◇ 漁業センサスに要する経費 ・ 調査員報酬38人 733、時間外勤務手当128ほか (財源) ・ 漁業センサス委託金(県)950 | 91~92 | 企画経営課 | 企画経営部 | |

| 款 | No. | 細目名 | 事業費 | 左の財源内訳 | | | 事業概要、主な経費・財源 | 予算書 ページ | 担当 課 | 所管 部 | |
|--------|------------------|------------------------------|-----------|---------|---------|---------|--|--|--------------|----------|-------|
| | | | | 特定財源 | | | | | | | 一般財源 |
| | | | | 国県支出金 | 地方債 | その他 | | | | | |
| 2款 | 104 | 基幹統計調査費 (会計年度任用職員) | 287 | 287 | | 0 | ◇ 基幹統計調査に係る会計年度任用職員の人件費に要する経費 ・ 報酬1人 236、共済費42、費用弁償(通動手当) 9 (財源) ・ 住宅土地統計調査委託金(県)287 | 92 | 総務課 | 総務部 | |
| | 105 | 監査委員監査業務 | 5,959 | | | 5,959 | ◇ 監査委員監査業務に係る事務費等に要する経費 ・ 監査委員報酬3人 4,572、旅費722、消耗品費409ほか | 92~93 | 監査委員会 事務局 | 総務部 | |
| 2款総務費計 | | | 2,322,233 | 156,629 | 173,100 | 86,321 | 1,906,183 | | | | |
| 3款 | 106 | 社会福祉総務費 | 6,654 | 860 | | 2,326 | 3,468 | ◇ 社会福祉総務費に係る事務費等に要する経費 ・ 時間外勤務手当1,500、通信運搬費2,205、社会福祉振興基金積立金2,315ほか (財源) ・ 特別児童扶養手当事務委託金(国)495、社会福祉振興基金利子収入2,314ほか | 94 | 総合福祉課 | 健康福祉部 |
| | 107 | 民生委員事業 | 9,425 | 1,153 | | | 8,272 | ◇ 民生委員活動に要する経費 ・ 民生委員推薦会委員報酬12人 209、食糧費6、民生委員児童委員連絡協議会補助金9,210 (財源) ・ 民生委員協議会補助金(県) 1,153 | 94 | 総合福祉課 | 健康福祉部 |
| | 108 | 自殺対策推進事業 | 272 | 136 | | | 136 | ◇ 対面型相談支援事業を実施し、臨床心理士による相談会業務に要する経費 (財源) ・ 報償費192、旅費16、印刷製本費64 ・ 県市町村等自殺対策推進事業補助金(県)136 | 95 | 総合福祉課 | 健康福祉部 |
| | 109 | 戦没者・戦傷病者 援護事業 | 1,703 | | | | 1,703 | ◇ 戦没者等の遺族に対する支援及び戦没者合同慰霊祭開催等に要する経費 ・ 報償費480、戦没者合同慰霊祭祭壇設置業務委託440、借上料445、遺族連合会補助金255ほか | 95 | 総合福祉課 | 健康福祉部 |
| | 110 | 社会福祉支援事業 | 80,503 | | | | 80,503 | ◇ 社会福祉関係団体等への支援に要する経費 ・ 玉名地区保護司会負担金630、社会福祉協議会補助金78,123、ボランティアセンター運営費補助金1,700ほか | 95~96 | 総合福祉課 | 健康福祉部 |
| | 111 | 婦人相談事業 | 191 | 46 | | | 145 | ◇ DV被害者に必要な相談指導や、母子家庭の福祉増進のための支援業務に要する経費 (財源) ・ 旅費140、県市婦人相談員連絡協議会負担金18ほか ・ 婦人保護事業費補助金(国)46 | 96 | 子育て支援課 | 健康福祉部 |
| | 112 | 福祉関連計画策定 事業 | 5,238 | | | | 5,238 | ◇ 福祉関連計画策定に要する経費 ・ 障害者計画等策定委員会委員報酬13人 302、障がい者・障がい福祉・障がい児福祉計画策定業務委託4,928ほか | 96 | 総合福祉課 | 健康福祉部 |
| | 113 | 生活困窮者自立 支援事業 | 22,831 | 13,942 | | | 8,889 | ◇ 生活保護受給者の自立や就労に向けた必要な支援に要する経費 就労準備支援事業業務委託2,790、学習支援事業業務委託9,245、被保護者就労準備支援事業業務委託2,680ほか (財源) ・ 生活困窮者自立支援事業負担金(国)3,990、生活困窮者自立支援事業補助金(国)9,752ほか | 96~97 | くらしサポート課 | 健康福祉部 |
| | 114 | ご当地カード行政 ポイント付与事業 | 1,100 | | | | 1,100 | ◇ 結婚、転入者に対するハローポイント付与事業に要する経費 ・ 手数料1,100 | 97 | 総合福祉課 | 健康福祉部 |
| | 115 | 社会福祉総務費 | 713,494 | 350,096 | | | 363,398 | ◇ 社会福祉総務費に係る事務費等に要する経費 ・ 国民健康保険事業会計繰出金246,697、国民健康保険基盤安定繰出金461,107ほか (財源) ・ 国民健康保険基盤安定負担金(国)(県)345,829、国民健康保険未就学児均等割軽減負担金(国)(県)4,267 | 97~98 | 保険年金課 | 健康福祉部 |
| | 116 | 成年後見制度利用 促進中核機関設置 運営事業 | 586 | 87 | | | 499 | ◇ 成年被後見人及び成年後見人等に対する支援、制度普及のための啓発活動等に要する経費 ・ 中核機関運営協議会委員報酬7人 122、市民後見人養成講座開催業務委託175、生活支援員雇用補助金128ほか (財源) ・ 権利擁護人材育成事業補助金(県)87 | 98 | 高齢介護課 | 健康福祉部 |
| | 117 | 社会福祉総務費 (会計年度任用職員) | 47,910 | 20,954 | | | 26,956 | ◇ 社会福祉総務費に係る会計年度任用職員の人件費に要する経費 ・ 報酬18人 33,805、期末手当6,565、共済費6,658ほか (財源) ・ 生活困窮者自立支援事業負担金・補助金(国)18,236、婦人保護事業費補助金(国)2,218ほか | 99 | 総務課 | 総務部 |
| 118 | 障害者福祉事業 | 2,058 | | | | 2,058 | ◇ 各種障害者手帳の交付及び各障がい者団体等への助成に要する経費 ・ 玉名地域精神障害者家族会補助金450、市身体障害者福祉協議会補助金1,050ほか | 99~100 | 総合福祉課 | 健康福祉部 | |
| 119 | 介護給付・訓練等 給付事業 | 1,641,693 | 1,224,750 | | | 416,943 | ◇ 障がいの種類に応じた給付や支援に要する経費 ・ 有明広域行政事務組合総合支援費負担金6,134、障害者介護給付・訓練等給付費1,610,000、療養介護医療費23,000ほか (財源) ・ 障害者自立支援給付費負担金(国)(県)1,213,250、療養介護医療費負担金(国)11,500 | 100 | 総合福祉課 | 健康福祉部 | |

| 款 | No. | 細目名 | 事業費 | 左の財源内訳 | | | 事業概要、主な経費・財源 | 予算書 ページ | 担当 課 | 所管 部 | |
|-----|-----------|-----------------------|-----------|---------|-----|--------|--------------|------------|---------|---------|------|
| | | | | 特定財源 | | | | | | | 一般財源 |
| | | | | 国県支出金 | 地方債 | その他 | | | | | |
| 3款 | 120 | 重度心身障害者医療費助成事業 | 110,000 | 55,000 | | | 55,000 | 100 | 総合福祉課 | 健康福祉部 | |
| | 121 | 自立支援医療費（更生医療）支給事業 | 79,957 | 59,781 | | | 20,176 | 100 | 総合福祉課 | 健康福祉部 | |
| | 122 | 特別障害者手当等給付事業 | 26,000 | 19,500 | | | 6,500 | 100~101 | 総合福祉課 | 健康福祉部 | |
| | 123 | 住宅改造助成事業 | 1,400 | 700 | | | 700 | 101 | 総合福祉課 | 健康福祉部 | |
| | 124 | 補装具費支給事業 | 11,400 | 8,550 | | | 2,850 | 101 | 総合福祉課 | 健康福祉部 | |
| | 125 | 地域生活支援事業 | 50,038 | 28,691 | | 2,352 | 18,995 | 101~102 | 総合福祉課 | 健康福祉部 | |
| | 126 | 有明圏域相談支援事業 | 18,165 | | | 12,069 | 6,096 | 102 | 総合福祉課 | 健康福祉部 | |
| | 127 | 障害児通所給付事業 | 210,168 | 157,120 | | | 53,048 | 102~103 | 総合福祉課 | 健康福祉部 | |
| | 128 | 自立支援医療費（育成医療）支給事業 | 1,208 | 900 | | | 308 | 103 | 総合福祉課 | 健康福祉部 | |
| | 129 | 難聴児補聴器購入費助成事業 | 144 | 72 | | | 72 | 103 | 総合福祉課 | 健康福祉部 | |
| | 130 | 小児慢性特定疾病児童等日常生活用具給付事業 | 293 | 146 | | | 147 | 103 | 総合福祉課 | 健康福祉部 | |
| | 131 | 発達障害児者及び家族等支援事業 | 385 | 282 | | 7 | 96 | 103 | 総合福祉課 | 健康福祉部 | |
| | 132 | 障害福祉費（会計年度任用職員） | 6,765 | | | | 6,765 | 103~104 | 総務課 | 総務部 | |
| | 133 | 老人福祉総務費（一般管理費） | 1,279,379 | 82,458 | | | 1,196,921 | 104 | 高齢介護課 | 健康福祉部 | |
| | 134 | 高齢者等生活支援事業 | 133,884 | 666 | | 10,888 | 122,330 | 104~105 | 高齢介護課 | 健康福祉部 | |
| | 135 | 敬老事業 | 24,253 | | | | 24,253 | 105~106 | 高齢介護課 | 健康福祉部 | |
| 136 | 老人クラブ支援事業 | 13,082 | 2,986 | | | 10,096 | 106 | 高齢介護課 | 健康福祉部 | | |

| 款 | No. | 細目名 | 事業費 | 左の財源内訳 | | | 事業概要、主な経費・財源 | 予算書 ページ | 担当 課 | 所管 部 | |
|-----|-----------------------|--------------------------|---------|---------|-------|---|---|------------|---------|---------|------|
| | | | | 特定財源 | | | | | | | 一般財源 |
| | | | | 国県支出金 | 地方債 | その他 | | | | | |
| 3款 | 137 | 介護低所得者対策事業 | 532 | 399 | | 133 | ◇ 低所得者等に係る介護保険サービスの負担軽減に要する経費 ・ 介護保険低所得者対策事業費532(財源) ・ 介護保険低所得者対策事業費補助金(県)399 | 106 | 高齢介護課 | 健康福祉部 | |
| | 138 | 介護施設整備事業 | 103,595 | 103,595 | | 0 | ◇ 介護施設等の整備費への補助に要する経費 ・ 介護基盤緊急整備特別対策事業補助金90,384、介護予防拠点整備事業補助金13,211(財源) ・ 介護基盤緊急整備特別対策事業補助金(県)103,595 | 106 | 高齢介護課 | 健康福祉部 | |
| | 139 | 福祉センター管理運営事業 | 30,224 | | | 153 | 30,071 ◇ 福祉センターの管理運営に要する経費 ・ 指定管理業務委託30,184、使用料40(財源) ・ 行政財産使用料9、雑入144 | 107 | 総合福祉課 | 健康福祉部 | |
| | 140 | 岱明コミュニティセンター管理運営事業 | 25,676 | | | 24 | 25,652 ◇ 岱明コミュニティセンターの管理運営に要する経費 ・ 修繕料3,876、指定管理業務委託21,800(財源) ・ 行政財産使用料24 | 107 | 総合福祉課 | 健康福祉部 | |
| | 141 | 岱明ふれあい健康センター管理運営事業 | 33,220 | | | 6,814 | 26,406 ◇ 岱明ふれあい健康センターの管理運営に要する経費 ・ 燃料費7,832、光熱水費14,000、清掃業務委託1,969ほか(財源) ・ 行政財産使用料6,814 | 107~108 | 保健予防課 | 健康福祉部 | |
| | 142 | 横島総合保健福祉センター「ゆとりむ」管理運営事業 | 48,632 | | | 15 | 48,617 ◇ 横島総合保健福祉センター「ゆとりむ」の管理運営に要する経費 ・ 修繕料2,452、指定管理業務委託46,140ほか(財源) ・ 行政財産使用料15 | 108 | 保健予防課 | 健康福祉部 | |
| | 143 | 天水老人憩いの家管理運営事業 | 19,542 | | 6,200 | | 13,342 ◇ 天水老人憩いの家の管理運営に要する経費 ・ 修繕料338、指定管理業務委託12,931、中規模改修実施設計業務委託6,273(財源) ・ 社会福祉施設整備事業債6,200 | 108~109 | 高齢介護課 | 健康福祉部 | |
| | 144 | 福祉センター費(会計年度任用職員) | 16,402 | | | | 16,402 ◇ 福祉センター費に係る会計年度任用職員の人件費に要する経費 ・ 報酬8人11,392、期末手当2,264、共済費2,342ほか | 109 | 総務課 | 総務部 | |
| | 145 | 国民年金費(一般管理費) | 393 | 393 | | | 0 ◇ 国民年金費にかかる事務費等に要する経費 ・ 時間外勤務手当134、消耗品費164ほか(財源) ・ 国民年金事務取扱委託金(国)393 | 109~110 | 保険年金課 | 健康福祉部 | |
| | 146 | 国民年金費(会計年度任用職員) | 2,042 | | | | 2,042 ◇ 国民年金費に係る会計年度任用職員の人件費に要する経費 ・ 報酬1人1,415、期末手当283、共済費293ほか | 110 | 総務課 | 総務部 | |
| | 147 | 隣保事業 | 5,000 | 1,274 | | 240 | 3,486 ◇ 隣保館運営に要する経費 ・ 伊倉ふれあいセンター運営審議会委員報酬12人140、清掃管理業務委託1,200ほか(財源) ・ 伊倉ふれあいセンター使用料240、隣保館運営費補助金(県)1,274 | 110~111 | 人権啓発課 | 総務部 | |
| | 148 | 伊倉ふれあいセンター費(会計年度任用職員) | 5,902 | 3,608 | | | 2,294 ◇ 伊倉ふれあいセンター費に係る会計年度任用職員の人件費に要する経費 ・ 報酬3人4,098、期末手当820、共済費832ほか(財源) ・ 隣保館運営費補助金(県)3,608 | 111~112 | 総務課 | 総務部 | |
| | 149 | 人権啓発推進事業 | 1,158 | 349 | | | 809 ◇ 人権啓発活動に要する経費 ・ 旅費450、消耗品392、印刷製本費127ほか(財源) ・ 人権啓発活動地方委託事業委託金(県)349 | 112 | 人権啓発課 | 総務部 | |
| | 150 | 人権啓発活動地方委託事業 | 450 | | | | 450 ◇ 市内の小学校で実施する「人権の花」運動に要する経費 ・ 報償費69、消耗品費323、印刷製本費58 | 112 | 人権啓発課 | 総務部 | |
| | 151 | 人権問題対策推進事業 | 593 | | | | 593 ◇ 人権問題対策に要する経費 ・ いじめ調査委員会委員報酬5人150、人権擁護委員協議会補助金332ほか | 112~113 | 人権啓発課 | 総務部 | |
| 152 | 住宅新築資金関係事業 | 292 | 270 | | | 22 ◇ 貸付が終了した住宅新築資金の徴収事務に要する経費 ・ 旅費50、手数料44、弁護士相談業務委託110ほか(財源) ・ 住宅新築資金等償還補助金(県)270 | 113 | 人権啓発課 | 総務部 | | |
| 153 | 男女共同参画啓発事業 | 2,635 | 1,228 | | | 1,407 ◇ 男女共同参画フォーラムの開催や啓発事業に要する経費 ・ 印刷製本費450、男女共同参画フォーラム講演業務委託1,218、使用料385ほか(財源) ・ 人権啓発活動地方委託事業委託金(県)1,228 | 114 | 人権啓発課 | 総務部 | | |
| 154 | 男女共同参画計画運用事業 | 198 | | | | 198 ◇ 男女共同参画計画の進捗管理に要する経費 ・ 男女共同参画審議会委員報酬10人174ほか | 114~115 | 人権啓発課 | 総務部 | | |
| 155 | 男女共同参画社会づくり地域リーダー育成事業 | 40 | | | | 40 ◇ 男女共同参画社会づくりの地域リーダー育成に要する経費 ・ 旅費37、消耗品費3 | 115 | 人権啓発課 | 総務部 | | |

| 款 | No. | 細目名 | 事業費 | 左の財源内訳 | | | 事業概要、主な経費・財源 | 予算書 ページ | 担当 課 | 所管 部 | |
|-----|-------------------------|----------------------|-----------|---------|-----|-----|--------------|------------|---------|---------|------|
| | | | | 特定財源 | | | | | | | 一般財源 |
| | | | | 国県支出金 | 地方債 | その他 | | | | | |
| 3款 | 156 | 高齢者等就業支援センター管理運営事業 | 4,281 | | 700 | 618 | 2,963 | 115~116 | 高齢介護課 | 健康福祉部 | |
| | 157 | 後期高齢者医療事業 | 1,389,223 | 239,676 | | | 1,149,547 | 116 | 保険年金課 | 健康福祉部 | |
| | 158 | 児童福祉総務費 | 6,798 | 20 | | 25 | 6,753 | 116~117 | 子育て支援課 | 健康福祉部 | |
| | 159 | 地域子育て支援事業 | 56,957 | 40,504 | | | 16,453 | 117 | 子育て支援課 | 健康福祉部 | |
| | 160 | 病児・病後児保育事業 | 9,539 | 6,328 | | 576 | 2,635 | 117 | 子育て支援課 | 健康福祉部 | |
| | 161 | ファミリーサポートセンター事業 | 11,218 | 6,972 | | | 4,246 | 117~118 | 子育て支援課 | 健康福祉部 | |
| | 162 | 放課後児童健全育成事業（学童保育） | 236,394 | 157,522 | | 16 | 78,856 | 118 | 子育て支援課 | 健康福祉部 | |
| | 163 | 放課後児童クラブ多子世帯等利用料補助事業 | 2,229 | 360 | | | 1,869 | 118 | 子育て支援課 | 健康福祉部 | |
| | 164 | 子ども医療費助成事業 | 285,831 | 30,666 | | | 255,165 | 118 | 子育て支援課 | 健康福祉部 | |
| | 165 | 家庭児童相談事業 | 558 | 314 | | | 244 | 118~119 | 子育て支援課 | 健康福祉部 | |
| | 166 | 赤ちゃんの駅事業 | 74 | | | | 74 | 119 | 子育て支援課 | 健康福祉部 | |
| | 167 | 母子生活支援施設措置事業 | 7,241 | 5,299 | | 86 | 1,856 | 119 | 子育て支援課 | 健康福祉部 | |
| | 168 | 児童福祉総務費（会計年度任用職員） | 11,937 | 1,464 | | | 10,473 | 120 | 総務課 | 総務部 | |
| | 169 | 児童手当事業 | 973,480 | 823,364 | | | 150,116 | 120 | 子育て支援課 | 健康福祉部 | |
| 170 | 低所得の子育て世帯支援給付金事業（その他世帯） | 10,646 | 10,646 | | | 0 | 120~121 | 子育て支援課 | 健康福祉部 | | |

| 款 | No. | 細目名 | 事業費 | 左の財源内訳 | | | 事業概要、主な経費・財源 | 予算書 ページ | 担当 課 | 所管 部 | |
|----|-----|--------------------------|-----------|-----------|--------|---------|---|---|---------|----------|-------|
| | | | | 特定財源 | | | | | | | 一般財源 |
| | | | | 国庫支出金 | 地方債 | その他 | | | | | |
| 3款 | 171 | ひとり親家庭支援事業 | 313,676 | 112,345 | | 201,331 | ひとり親家庭の自立支援に要する経費 ・ 母子家庭等高等職業訓練促進給付金13,358、ひとり親家庭医療給付費12,055、児童扶養手当287,102ほか (財源) ・ 児童扶養手当負担金(国)95,700、母子家庭等高等職業訓練促進給付金補助金(国)10,018、ひとり親家庭医療費補助金(県)6,027ほか | 121 | 子育て支援課 | 健康福祉部 | |
| | 172 | 離婚前後親支援モデル事業 | 109 | 54 | | 55 | 養育費確保のためのひとり親支援に要する経費 ・ 報償費78、借上料13ほか (財源) ・ 離婚前後親支援モデル事業補助金(国)54 | 122 | 子育て支援課 | 健康福祉部 | |
| | 173 | 低所得の子育て世帯支援給付金事業(ひとり親世帯) | 13,954 | 13,954 | | 0 | 低所得の子育て世帯(ひとり親)に対し、児童・世帯の生活環境改善を図るための給付金の支給に要する経費 ・ 消耗品費192、低所得の子育て世帯生活支援特別給付金(ひとり親世帯)13,370ほか (財源) ・ 低所得の子育て世帯生活支援特別給付金事業補助金(県)13,954 | 122 | 子育て支援課 | 健康福祉部 | |
| | 174 | 保育所運営事業 | 2,673,023 | 1,872,294 | | 124,686 | 676,043 | 保育所運営、保育対策等に要する経費 ・ 私立保育園運営費負担金1,748,270、認定こども園給付費負担金786,644、地域型保育給付費負担金105,401ほか (財源) ・ 保育給付利用者負担金111,278、子どものための教育・保育給付費負担金(国)(県)1,811,655、多子世帯子育て支援事業補助金(県)18,001ほか | 122~123 | 子育て支援課 | 健康福祉部 |
| | 175 | 保育所費(管・保・採)共通経費 | 5,518 | | | | 5,518 | 公立保育所3園の運営に要する共通経費 ・ 光熱水費3,345、手数料762、使用料321ほか | 123~124 | 子育て支援課 | 健康福祉部 |
| | 176 | 第一保育所費 | 4,709 | | | | 4,709 | 第一保育所の運営に要する経費 ・ 消耗品費2,145、光熱水費419、備品購入費609ほか | 124~125 | 子育て支援課 | 健康福祉部 |
| | 177 | 伊倉保育所費 | 5,830 | | | | 5,830 | 伊倉保育所の運営に要する経費 ・ 消耗品費2,037、燃料費442、修繕料806ほか | 125~126 | 子育て支援課 | 健康福祉部 |
| | 178 | 豊水保育所費 | 3,809 | | | | 3,809 | 豊水保育所の運営に要する経費 ・ 消耗品費1,661、燃料費291、備品購入費301ほか | 126 | 子育て支援課 | 健康福祉部 |
| | 179 | 特別保育推進事業 | 58,624 | 26,930 | | | 31,694 | 特別保育に要する経費 ・ 一時預かり事業補助金(一般型)10,469、延長保育事業補助金24,580、障がい児保育事業補助金18,216ほか (財源) ・ 一時預かり事業補助金(県)5,272、子ども・子育て支援交付金(国)13,465、延長保育促進事業補助金(県)8,193 | 126~127 | 子育て支援課 | 健康福祉部 |
| | 180 | 子ども・子育て支援事業 | 1,371 | 616 | | | 755 | 子ども・子育て支援事業に要する経費 ・ 子ども・子育て会議委員報酬15人435、食糧費12、実費徴収に係る補足給付事業費924 (財源) ・ 子ども・子育て支援交付金(国)308、実費徴収に係る補足給付事業補助金(県)308 | 127 | 子育て支援課 | 健康福祉部 |
| | 181 | 待機児童解消事業 | 397,506 | 224,698 | 84,200 | 49,967 | 38,641 | 待機児童解消に係る保育所整備及び認可外保育所利用者への支援に要する経費 ・ 借上料2,574、保育所等整備事業補助金315,861、予備保育士確保促進事業補助金27,840ほか (財源) ・ 保育所等整備交付金(国)136,045、認定こども園施設整備交付金(国)74,733、児童福祉施設等整備事業債84,200ほか | 127~128 | 子育て支援課 | 健康福祉部 |
| | 182 | 子育てのための施設等利用給付事業 | 22,440 | 16,830 | | | 5,610 | 経済的負担の軽減を図るため、幼児期の教育及び保育等を行う施設等の利用に関する給付に要する経費 ・ 子育てのための施設等利用給付費22,440 (財源) ・ 子育てのための施設等利用給付費負担金(国)(県)16,830 | 128 | 子育て支援課 | 健康福祉部 |
| | 183 | 保育所費(会計年度任用職員) | 135,564 | | | | 135,564 | 保育所費に係る会計年度任用職員の人件費に要する経費 ・ 報酬57人97,040、期末手当21,211、共済費14,742ほか | 128 | 総務課 | 総務部 |
| | 184 | 児童館事業 | 8,116 | | | | 8,116 | 児童館の運営等に要する経費 ・ 民間児童館活動事業費補助金1,047、児童福祉施設併設型民間児童館事業補助金6,828ほか | 129 | 子育て支援課 | 健康福祉部 |
| | 185 | 児童館運営費(会計年度任用職員) | 6,196 | | | | 6,196 | 児童館運営費に係る会計年度任用職員の人件費に要する経費 ・ 報酬3人4,302、期末手当861、共済費881ほか | 129 | 総務課 | 総務部 |
| | 186 | 生活保護総務費 | 7,038 | | | | 7,038 | 生活保護総務費に係る事務費等に要する経費 ・ 嘱託医報酬1人663、時間外勤務手当2,000、通信運搬費1,273、手数料911ほか | 130 | くらしサポート課 | 健康福祉部 |
| | 187 | 生活保護適正実施推進事業 | 682 | 510 | | | 172 | 生活保護を適正に実施するための取組の推進に要する経費 ・ 通信運搬費202、診療報酬明細書等点検業務委託360ほか (財源) ・ 生活困窮者自立支援事業補助金(国)510 | 130~131 | くらしサポート課 | 健康福祉部 |
| | 188 | 社会保障・税番号制度事業 | 3,286 | 3,286 | | | 0 | 社会保障・税番号制度に伴うサーバー運用負担金及び交付事務等に要する経費 ・ 生活保護医療扶助オンライン資格確認に伴うシステム改修業務委託1,760、使用料638ほか (財源) ・ 社会保障・税番号制度システム整備費補助金(国)3,286 | 131 | くらしサポート課 | 健康福祉部 |

| 款 | No. | 細目名 | 事業費 | 左の財源内訳 | | | 事業概要、主な経費・財源 | 予算書 ページ | 担当 課 | 所管 部 | |
|---------------|--------------|-----------------------|-------------------|------------------|---------------|----------------|--|--|----------|---------|-------|
| | | | | 特定財源 | | | | | | | 一般財源 |
| | | | | 国県支出金 | 地方債 | その他 | | | | | |
| 3款 | 189 | 生活保護総務費 (会計年度任用職員) | 5,197 | 3,896 | | 1,301 | ◇生活保護総務費に係る会計年度任用職員の人件費に要する経費 ・報酬3人 3,635、期末手当724、共済費737ほか (財源) ・生活困窮者自立支援事業補助金(国)2,408、新型コロナウイルス感染症セーフティネット強化事業補助金(県)1,488 | 131~132 | 総務課 | 総務部 | |
| | 190 | 生活保護扶助事業 | 867,600 | 639,150 | | 211,450 | ◇生活保護扶助費に要する経費 ・医療扶助費540,000、介護扶助費27,600、生活扶助費等300,000 (財源) ・医療扶助費等負担金(国)、402,750、介護扶助費等負担金(国)20,325、生活扶助費等負担金(国)214,875ほか | 132 | くらしサポート課 | 健康福祉部 | |
| | 191 | 災害支援事業 | 498 | | | 498 | ◇災害等での人的・物的被害を受けた住民又はその遺族等に対する災害見舞金や災害弔慰金の支給等に要する経費 ・避難行動要支援者管理システム保守業務委託198、災害見舞金300 | 132 | 総合福祉課 | 健康福祉部 | |
| 3款民生費計 | | | 12,337,857 | 6,377,690 | 91,100 | 227,862 | 5,641,205 | | | | |
| 4款 | 192 | 保健衛生総務費 | 3,976 | | | 12 | 3,964 | ◇保健衛生総務費に係る事務費等に要する経費 ・時間外勤務手当1,555、消耗品費454、通信運搬費500ほか (財源) ・保健センター使用料12 | 133 | 保健予防課 | 健康福祉部 |
| | 193 | 有明広域行政事務組合斎場負担金事業 | 35,855 | | | | 35,855 | ◇有明広域行政事務組合が運営する玉名斎場の運営費負担金 ・有明広域行政事務組合斎場費負担金35,809ほか | 133~134 | 環境整備課 | 市民生活部 |
| | 194 | 有明広域行政事務組合業務共通経費負担金事業 | 25,517 | | | | 25,517 | ◇有明広域行政事務組合各施設(斎場・衛生センター・東部・クリーンパークファイブ)の業務共通経費としての負担金 ・有明広域行政事務組合業務共通経費負担金25,517 | 134 | 環境整備課 | 市民生活部 |
| | 195 | 有明食品衛生協会補助金事業 | 500 | | | | 500 | ◇有明食品衛生協会の活動費補助に要する経費 ・有明食品衛生協会補助金500 | 134 | 環境整備課 | 市民生活部 |
| | 196 | 献血事業 | 440 | 200 | | | 240 | ◇献血実施に要する経費 ・報償費40、骨髄等移植ドナー助成金400 (財源) ・骨髄移植ドナー助成支援事業補助金(県)200 | 134 | 保健予防課 | 健康福祉部 |
| | 197 | 地域医療体制整備事業 | 731,248 | | | | 731,248 | ◇地域医療体制整備に要する経費 ・玉名市玉東町病院設立組合運営費負担金706,000、くまもと県北病院小児医療体制支援負担金18,000ほか | 134~135 | 保健予防課 | 健康福祉部 |
| | 198 | 保健センター管理運営事業 | 6,218 | | | | 6,218 | ◇保健センターの管理運営に要する経費 ・光熱水費3,300、修繕料1,338、清掃業務委託763ほか | 135 | 保健予防課 | 健康福祉部 |
| | 199 | 保健衛生総務費 (会計年度任用職員) | 17,104 | | | 5,908 | 11,196 | ◇保健衛生総務費に係る会計年度任用職員の人件費に要する経費 ・報酬7人 12,051、期末手当2,284、共済費2,407ほか (財源) ・後期高齢者医療事業会計繰入金5,908 | 136 | 総務課 | 総務部 |
| | 200 | 狂犬病予防事業 | 780 | | | 780 | 0 | ◇狂犬病予防接種に要する経費 ・時間外勤務手当189、消耗品費200、通信運搬費391 (財源) ・犬の登録、狂犬病予防注射手数料780 | 136 | 環境整備課 | 市民生活部 |
| | 201 | 家庭用井戸水検査事業 | 423 | | | 190 | 233 | ◇家庭用井戸水検査に要する経費 ・手数料423 (財源) ・雑入190 | 136 | 環境整備課 | 市民生活部 |
| | 202 | 予防接種事業 | 223,466 | 6,065 | | 69 | 217,332 | ◇予防接種に要する経費 ・個別接種業務委託214,443、予防接種費用助成金1,496ほか (財源) ・風しん感染予防対策事業費補助金(国)(県)2,212、予防接種事故対策費負担金(県)3,853ほか | 136~137 | 保健予防課 | 健康福祉部 |
| | 203 | 新型インフルエンザ等対策事業 | 1,799 | | | | 1,799 | ◇新型インフルエンザ等の発生に備えた体制づくりに要する経費 ・消耗品費1,799 | 137 | 保健予防課 | 健康福祉部 |
| | 204 | フッ化物洗口事業 | 1,601 | 1,386 | | | 215 | ◇むし歯予防を目的に、保育園・幼稚園・小中学校で実施するフッ化物洗口事業に要する経費 ・消耗品費1,601 (財源) ・むし歯予防対策事業費補助金(県)1,386 | 137 | 保健予防課 | 健康福祉部 |
| | 205 | 食育推進事業 | 1,825 | | | | 1,825 | ◇食育推進事業に要する経費 ・たまな健康食育フェア業務委託397、健康づくり普及活動業務委託1,000ほか | 137~138 | 保健予防課 | 健康福祉部 |
| | 206 | 健康増進事業 | 16,332 | 796 | | | 15,536 | ◇生活習慣病予防のための健診や保健指導等に要する経費 ・集団健診業務及び動脈硬化フォローアップ健診(生活保護者)業務委託448、国民健康保険事業会計繰出金15,708ほか (財源) ・健康増進事業補助金(県)796 | 138 | 保健予防課 | 健康福祉部 |
| 207 | 健康づくり推進協議会事業 | 92 | | | | 92 | ◇健康づくり推進協議会の運営に要する経費 ・健康づくり推進協議会委員報酬15人 87ほか | 138~139 | 保健予防課 | 健康福祉部 | |

| 款 | No. | 細目名 | 事業費 | 左の財源内訳 | | | 事業概要、主な経費・財源 | 予算書 ページ | 担当 課 | 所管 部 | |
|-----|------------|----------------------|---------|---------|-------|---|--|------------|------------|-----------|------|
| | | | | 特定財源 | | | | | | | 一般財源 |
| | | | | 国庫支出金 | 地方債 | その他 | | | | | |
| 4款 | 208 | がん検診事業 | 56,144 | | | 56,144 | ◇ がん検診に要する経費 ・ 通信運搬費1,484、がん検診等業務委託54,025ほか | 139 | 保健予 防課 | 健康福 祉部 | |
| | 209 | レディース検診事業（乳がん・子宮頸がん） | 1,568 | 261 | | 1,307 | ◇ 乳がん、子宮頸がん検診に要する経費 ・ 通信運搬費123、レディース検診業務委託1,170ほか (財源) ・ 感染症予防事業費等補助金(国)261 | 139 | 保健予 防課 | 健康福 祉部 | |
| | 210 | 新型コロナウイルスワクチン接種事業 | 258,141 | 257,141 | | 1,000 | ◇ 新型コロナウイルスワクチン接種に要する経費 ・ 予防接種健康被害調査委員報酬6人 260、コールセンター業務委託40,313、集団接種会場設置運営業務委託88,000、ワクチン接種（個別）業務委託67,504ほか (財源) ・ 新型コロナウイルスワクチン接種対策費負担金 (国)136,496、新型コロナウイルスワクチン接種体制確保事業費補助金(国)119,112ほか | 139~141 | 保健予 防課 | 健康福 祉部 | |
| | 211 | 予防費（会計年度任用職員） | 12,653 | 10,476 | | 2,177 | ◇ 予防費に係る会計年度任用職員の人件費に要する経費 ・ 報酬6人 8,780、期末手当1,756、共済費1,814ほか (財源) ・ 新型コロナウイルスワクチン接種体制確保事業費補助金 (国)10,476 | 141 | 総務課 | 総務部 | |
| | 212 | 妊婦健康診査事業 | 41,706 | 1,662 | | 40,044 | ◇ 妊婦健診に要する経費 ・ 妊婦健康診査業務委託39,547、妊婦歯科健康診査業務委託1,600、妊婦健康診査費補助金427ほか (財源) ・ 少子化対策総合交付金(県)1,662 | 141 | 保健予 防課 | 健康福 祉部 | |
| | 213 | 乳幼児健康診査事業 | 13,874 | 1,078 | | 12,781 | ◇ 乳幼児健診に要する経費 ・ 嘱託医報酬30人 3,840、報償費2,901、乳幼児健康診査個別実施支援業務委託4,878ほか (財源) ・ 少子化対策総合交付金(県)1,078ほか | 142 | 保健予 防課 | 健康福 祉部 | |
| | 214 | 次世代育成母子保健事業 | 2,709 | 1,216 | | 1,493 | ◇ 母子手帳交付や育児相談、訪問指導等による妊産婦と乳幼児の支援に要する経費 ・ 報償費1,675、消耗品費623ほか (財源) ・ 子ども・子育て支援交付金(国)608、こんには赤ちゃん事業等補助金(県)608 | 142 | 保健予 防課 | 健康福 祉部 | |
| | 215 | 養育医療費給付事業 | 13,201 | 8,539 | 1,807 | 2,855 | ◇ 未熟児に対する医療費の給付に要する経費 ・ 手数料6、養育医療費13,195 (財源) ・ 養育医療費負担金1,807、養育医療費負担金(国)(県)8,539 | 143 | 子育て 支援課 | 健康福 祉部 | |
| | 216 | 利用者支援事業（母子保健型） | 1,341 | 1,118 | | 223 | ◇ 妊娠・出産・育児への切れ目ない支援に要する経費 ・ 報償費525、消耗品費493ほか (財源) ・ 子ども・子育て支援交付金(国)894、利用者支援事業補助金(県)224 | 143 | 保健予 防課 | 健康福 祉部 | |
| | 217 | 不妊治療費助成事業 | 1,000 | 750 | | 250 | ◇ 夫婦の経済的負担を軽減するための、一般不妊治療のうち人工授精に要する費用の一部助成に要する経費 ・ 一般不妊治療費助成金1,000 (財源) ・ 少子化総合対策交付金(県)750 | 143 | 保健予 防課 | 健康福 祉部 | |
| | 218 | 母子保健医療対策総合支援事業 | 804 | 402 | | 402 | ◇ 産後うつ等を予防するための産後ケアに要する経費 ・ 産後ケア事業業務委託504、産後ケア事業費補助金300 (財源) ・ 母子保健医療対策総合支援事業補助金(国)402 | 143~144 | 保健予 防課 | 健康福 祉部 | |
| | 219 | 母子衛生費（会計年度任用職員） | 2,829 | 2,357 | | 472 | ◇ 母子衛生費に係る会計年度任用職員の人件費に要する経費 ・ 報酬1人 1,983、期末手当397、共済費398ほか (財源) ・ 子ども・子育て支援交付金(国)1,886、利用者支援事業補助金(県)471 | 144 | 総務課 | 総務部 | |
| | 220 | 環境美化推進事業 | 102 | | | 102 | ◇ 環境美化の推進に要する経費 ・ 報償費100、通信運搬費2 | 144 | 環境整 備課 | 市民生 活部 | |
| | 221 | 環境保全啓発事業 | 1,973 | | 4 | 1,969 | ◇ 環境保全事業に要する経費 ・ 報償費600、消耗品費510、借上料305ほか (財源) ・ 石けん加工施設使用料4 | 144~145 | 環境整 備課 | 市民生 活部 | |
| | 222 | 環境調査監視事業 | 421 | | | 421 | ◇ 河川の水質検査等、水環境の保全のために要する経費 ・ 手数料421 | 145 | 環境整 備課 | 市民生 活部 | |
| 223 | 防疫事業 | 1,698 | | | 1,698 | ◇ 消毒剤の配布及び噴霧器の貸出による害虫発生防止に要する経費 ・ 消耗品費1,500、修繕料198 | 145 | 環境整 備課 | 市民生 活部 | | |
| 224 | 横島墓地公苑管理事業 | 624 | | 557 | 67 | ◇ 横島墓地公苑施設の維持管理に要する経費 ・ 修繕料100、横島墓地公苑管理業務委託448ほか (財源) ・ 墓地公苑管理使用料557 | 145 | 環境整 備課 | 市民生 活部 | | |
| 225 | 菊池川流域同盟事業 | 1,120 | | | 1,120 | ◇ 菊池川流域同盟負担金に要する経費 ・ 菊池川流域同盟負担金1,120 | 145 | 環境整 備課 | 市民生 活部 | | |

| 款 | No. | 細目名 | 事業費 | 左の財源内訳 | | | | 事業概要、主な経費・財源 | 予算書 ページ | 担当 課 | 所管 部 | |
|--------|---------------|------------------|-----------|---------|--------|---------|---|--|---|---------|----------|-------|
| | | | | 特定財源 | | | 一般財源 | | | | | |
| | | | | 国県支出金 | 地方債 | その他 | | | | | | |
| 4款 | 226 | 地下水保全事業 | 125 | 108 | | | 17 | ◇ 地下水の保全に要する経費 ・ 時間外勤務手当25、通信運搬費100(財源) ・ 地下水採取届出事務委託金(県)108 | 145 | 環境整備課 | 市民生活部 | |
| | 227 | 地球温暖化対策事業 | 877 | | | | 877 | ◇ 地球温暖化対策に要する経費 ・ 印刷製本費537、エコの環たまな補助金150ほか | 146 | 環境整備課 | 市民生活部 | |
| | 228 | 身寄りのない人の埋葬事業 | 200 | | | 1 | 199 | ◇ 身寄りのない方がおられた際の埋葬に要する経費(財源) ・ 身寄りのない人の埋葬費200 ・ 雑入1 | 146 | 環境整備課 | 市民生活部 | |
| | 229 | 環境基本計画推進事業 | 9,981 | | | | 9,981 | ◇ 環境基本計画の策定に要する経費 ・ 環境基本計画策定業務委託9,908ほか | 146 | 環境整備課 | 市民生活部 | |
| | 230 | 公害防止対策事業 | 3,728 | 93 | | | 3,635 | ◇ 公害の苦情対応及び防止に要する経費 ・ 消耗品費277、自動車騒音常時監視業務委託2,757ほか(財源) ・ 生活環境保全事務委託金(県)93 | 146~147 | 環境整備課 | 市民生活部 | |
| | 231 | 浄化槽設置整備事業 | 58,234 | 21,708 | | | 36,526 | ◇ 合併浄化槽設置と附帯工事に対する補助及び浄化槽整備事業会計への繰出金 ・ 浄化槽設置整備事業補助金32,842、浄化槽設置附帯工事補助金6,345、浄化槽整備事業会計繰出金18,792(財源) ・ 循環型社会形成推進交付金(合併処理浄化槽)(国)14,306、浄化槽設置整備事業補助金(県)7,402 | 147 | 上下水道総務課 | 企業局 | |
| | 232 | 一般廃棄物適正処理事業 | 167,990 | | | | 155,328 | ◇ 家庭ごみの収集運搬業務及び不法投棄対策に要する経費 ・ 不法投棄処理業務委託5,134、廃棄物収集運搬業務委託155,378、プラスチック類処理業務委託5,792ほか(財源) ・ 一般廃棄物処理手数料4,900、雑入7,762 | 148 | 環境整備課 | 市民生活部 | |
| | 233 | ごみリサイクル・減量化事業 | 79,316 | | | | 1,300 | ◇ 指定ごみ袋やごみ収集カレンダーの作成経費及び家庭用電気生ごみ処理機等購入に対する補助に要する経費(財源) ・ 手数料16,540、市指定ごみ袋作製業務委託58,828ほか ・ 一般廃棄物処理手数料77,796ほか | 148~149 | 環境整備課 | 市民生活部 | |
| | 234 | 旧焼却場等跡地水環境整備事業 | 10,790 | | | | 10,790 | ◇ 旧玉名市クリーンセンター最終処分跡地の汚水管理や旧焼却場跡地及び周辺の地下水の水質検査に要する経費 ・ 修繕料2,917、旧クリーンセンター汚水処理室運転管理業務委託3,589ほか | 149~150 | 環境整備課 | 市民生活部 | |
| | 235 | 清掃施設関係負担金事業 | 799,708 | | | | 799,708 | ◇ 有明広域行政事務組合清掃施設関係の負担金等に要する経費 ・ 有明広域行政事務組合東部清掃費負担金536,336、有明広域行政事務組合クリーンパークファイブ費負担金177,756ほか | 150 | 環境整備課 | 市民生活部 | |
| 236 | し尿処理施設等管理運営事業 | 268,637 | | 22,100 | | 246,537 | ◇ し尿前処理施設である「水の守」の運転管理業務や有明広域行政事務組合の衛生施設関係負担金に要する経費 ・ 光熱水費55,560、修繕料30,196、有明広域行政事務組合衛生費負担金73,211、有明広域行政事務組合衛生施設設置市町負担金53,000ほか(財源) ・ し尿処理施設整備事業債22,100 | 151~152 | 環境整備課 | 市民生活部 | | |
| 4款衛生費計 | | | 2,878,670 | 315,356 | 22,100 | 100,021 | 2,441,193 | | | | | |
| 6款 | 237 | 農業委員会運営業務 | 25,297 | 13,454 | | | 51 | 11,792 | ◇ 農業委員会の運営に要する経費 ・ 委員等報酬38人 16,543、地域計画目標地図作成業務委託2,618ほか(財源) ・ 農業委員会等振興助成費補助金(県)8,796、地域計画策定推進緊急対策事業補助金(県)4,622ほか | 152~153 | 農業委員会事務局 | 産業経済部 |
| | 238 | 農業者年金事業 | 647 | | | | | 647 | ◇ 農業者年金制度の普及・活動等に要する経費 ・ 時間外勤務手当170、消耗品費327ほか | 153~154 | 農業委員会事務局 | 産業経済部 |
| | 239 | 機構集積支援事業 | 1,085 | 137 | | | | 948 | ◇ 農地利用の状況・意向調査に基づく担い手への農地集積・集約化による農地の有効利用の推進に要する経費 ・ 消耗品費207、農業委員会会議録作成業務委託557ほか(財源) ・ 機構集積支援事業補助金(県)137 | 154 | 農業委員会事務局 | 産業経済部 |
| | 240 | 農業委員会費(会計年度任用職員) | 5,820 | 1,578 | | | | 4,242 | ◇ 農業委員会費に係る会計年度任用職員の人件費に要する経費 ・ 報酬3人 4,021、期末手当828、共済費824ほか(財源) ・ 機構集積支援事業補助金(県)1,578 | 155 | 総務課 | 総務部 |
| | 241 | 農業総務費 | 30,881 | | | | | 30,881 | ◇ 農業総務費に係る事務費等に要する経費 ・ 農村地域産業導入促進審議会委員報酬15人 87、修繕料26,950ほか | 155~156 | 農林水産政策課 | 産業経済部 |
| | 242 | 郷○市運営事業 | 2,876 | 1,800 | | | | 1,076 | ◇ 農産物直売所郷○市の運営に要する経費(財源) ・ 郷○市中規模改修設計業務委託1,875、備品購入費1,001 ・ 農業振興施設整備事業債1,800 | 156 | 農林水産政策課 | 産業経済部 |

| 款 | No. | 細目名 | 事業費 | 左の財源内訳 | | | 事業概要、主な経費・財源 | 予算書 ページ | 担当 課 | 所管 部 | |
|-----|----------------|----------------------|--------|--------|-----|-------|--------------|------------|---------|---------|------|
| | | | | 特定財源 | | | | | | | 一般財源 |
| | | | | 国庫支出金 | 地方債 | その他 | | | | | |
| 6款 | 243 | 農業総務費（会計年度任用職員） | 7,844 | 2,211 | | 3,937 | 1,696 | 156~157 | 総務課 | 総務部 | |
| | 244 | 農業振興・支援事業 | 3,616 | 120 | | 6 | 3,490 | 157 | 農林水産政策課 | 産業経済部 | |
| | 245 | 農業生産向上対策事業 | 39,303 | 15,973 | | | 23,330 | 157~158 | 農林水産政策課 | 産業経済部 | |
| | 246 | 地域農業経営安定推進事業 | 25,904 | 22,096 | | | 3,808 | 158 | 農林水産政策課 | 産業経済部 | |
| | 247 | 農地中間管理事業 | 593 | | | 593 | 0 | 158~159 | 農林水産政策課 | 産業経済部 | |
| | 248 | 環境保全型農業支援事業 | 2,628 | 1,971 | | | 657 | 159 | 農林水産政策課 | 産業経済部 | |
| | 249 | 産地生産基盤パワーアップ事業 | 58,791 | 58,791 | | | 0 | 159 | 農林水産政策課 | 産業経済部 | |
| | 250 | 新型コロナウイルス対策農林水産業支援事業 | 6,329 | 4,109 | | | 2,220 | 159 | 農林水産政策課 | 産業経済部 | |
| | 251 | 果樹総合対策事業 | 10,228 | | | | 10,228 | 159 | 農林水産政策課 | 産業経済部 | |
| | 252 | 玉名圏域定住自立圏事業（産地消推進） | 610 | | | | 610 | 160 | 農林水産政策課 | 産業経済部 | |
| | 253 | 玉名圏域定住自立圏事業（就業支援事業） | 33 | | | | 33 | 160 | 農林水産政策課 | 産業経済部 | |
| | 254 | 農業振興地域整備事業 | 451 | | | 70 | 381 | 160 | 農林水産政策課 | 産業経済部 | |
| | 255 | 畜産振興事業 | 551 | | | | 551 | 160~161 | 農林水産政策課 | 産業経済部 | |
| | 256 | 担い手育成推進事業 | 14,773 | 781 | | | 13,992 | 161~162 | 農林水産政策課 | 産業経済部 | |
| 257 | 農地中間管理事業 | 61 | | | 18 | 43 | 162 | 農業委員会事務局 | 産業経済部 | | |
| 258 | 耕作放棄地等対策及び活用事業 | 217 | 174 | | | 43 | 162 | 農林水産政策課 | 産業経済部 | | |

| 款 | No. | 細目名 | 事業費 | 左の財源内訳 | | | 事業概要、主な経費・財源 | 予算書 ページ | 担当 課 | 所管 部 | |
|-----|----------|--------------------------------|---------|--------|--------|--------|--------------|------------|-----------------|-----------|------|
| | | | | 特定財源 | | | | | | | 一般財源 |
| | | | | 国県支出金 | 地方債 | その他 | | | | | |
| 6款 | 259 | 農地利用効率化等 支援交付金事業 | 188 | | | | 188 | 162 | 農林水 産政策 課 | 産業経 済部 | |
| | 260 | 水田産地化総合推 進事業 | 1,144 | 1,122 | | | 22 | 162 | 農林水 産政策 課 | 産業経 済部 | |
| | 261 | 経営所得安定対策 推進事業（直接支 払推進事業） | 9,813 | 9,813 | | | 0 | 162~163 | 農林水 産政策 課 | 産業経 済部 | |
| | 262 | 農地総務費 | 3,773 | | | 1 | 3,772 | 163 | 農地整 備課 | 産業経 済部 | |
| | 263 | 農業集落排水事業 会計補助事業 | 266,786 | | | | 266,786 | 163~164 | 農地整 備課 | 産業経 済部 | |
| | 264 | 農地総務費（会計 年度任用職員） | 1,962 | 1,177 | | | 785 | 164 | 総務課 | 総務部 | |
| | 265 | 土地改良事業 | 236,106 | 4,017 | 36,000 | | 196,089 | 164~166 | 農地整 備課 | 産業経 済部 | |
| | 266 | 県営海岸保全施設 整備事業 | 6,000 | | 5,400 | | 600 | 166 | 農地整 備課 | 産業経 済部 | |
| | 267 | 県営基幹農道整備 事業 | 7,530 | | 6,600 | | 930 | 166 | 農地整 備課 | 産業経 済部 | |
| | 268 | 県営かんがい排水 事業 | 3,750 | | 1,500 | | 2,250 | 166 | 農地整 備課 | 産業経 済部 | |
| | 269 | 県営基幹水利スト ックマネジメント 事業 | 140,950 | | 72,600 | | 68,350 | 166~167 | 農地整 備課 | 産業経 済部 | |
| | 270 | 国営造成施設管理 事業 | 19,713 | 9,332 | | | 10,381 | 167 | 農地整 備課 | 産業経 済部 | |
| | 271 | 土地改良施設適正 化事業 | 66,557 | | | 47,700 | 18,857 | 167 | 農地整 備課 | 産業経 済部 | |
| | 272 | かんがい用ダム等 管理事業 | 4,344 | 4,344 | | | 0 | 167~168 | 農地整 備課 | 産業経 済部 | |
| 273 | 農業公園管理事業 | 1,188 | | | 25 | 1,163 | 168 | 農地整 備課 | 産業経 済部 | | |

| 款 | No. | 細目名 | 事業費 | 左の財源内訳 | | | 事業概要、主な経費・財源 | 予算書 ページ | 担当 課 | 所管 部 | |
|-----|----------|-----------------------------|---------|---------|--------|--------|--------------|------------|---------|---------|------|
| | | | | 特定財源 | | | | | | | 一般財源 |
| | | | | 国庫支出金 | 地方債 | その他 | | | | | |
| 6款 | 274 | 海岸樋門等維持管理事業 | 1,389 | 1,303 | | | 86 | 168 | 農地整備課 | 産業経済部 | |
| | 275 | 多面的機能支払交付金事業 | 261,311 | 195,649 | | | 65,662 | 168~169 | 農地整備課 | 産業経済部 | |
| | 276 | 団体営農業農村整備事業（農業水路長寿命化・防災減災型） | 186,682 | 113,790 | 41,500 | | 31,392 | 169~170 | 農地整備課 | 産業経済部 | |
| | 277 | 団体営農業農村整備事業（集落基盤整備型） | 3,000 | 1,920 | | | 1,080 | 170 | 農地整備課 | 産業経済部 | |
| | 278 | 農村地域防災減災事業 | 30,000 | 30,000 | | | 0 | 170 | 農地整備課 | 産業経済部 | |
| | 279 | 県営圃場整備事業 | 34,422 | 348 | 25,800 | | 8,274 | 170 | 農地整備課 | 産業経済部 | |
| | 280 | 農業経営高度化支援事業 | 200 | 100 | | | 100 | 170~171 | 農地整備課 | 産業経済部 | |
| | 281 | 渇水対策維持管理事業 | 59,620 | | | 59,620 | 0 | 171~172 | 農地整備課 | 産業経済部 | |
| | 282 | 林業総務費 | 367 | | | 35 | 332 | 172 | 農林水産政策課 | 産業経済部 | |
| | 283 | 林業振興事業 | 15 | | | | 15 | 173 | 農林水産政策課 | 産業経済部 | |
| | 284 | 林道事業 | 6,961 | | | | 6,961 | 173 | 農林水産政策課 | 産業経済部 | |
| | 285 | 鳥獣被害対策事業 | 12,014 | 5,075 | | 1,760 | 5,179 | 173~174 | 農林水産政策課 | 産業経済部 | |
| | 286 | 森林保全事業 | 16,763 | | | 7,409 | 9,354 | 174~175 | 農林水産政策課 | 産業経済部 | |
| | 287 | 治山事業 | 143 | | | | 143 | 175 | 農林水産政策課 | 産業経済部 | |
| | 288 | 水産振興事業 | 3,323 | 1,575 | | | 1,748 | 175~176 | 農林水産政策課 | 産業経済部 | |
| 289 | 水産資源保全事業 | 15,669 | 5,469 | | | 10,200 | 176~177 | 農林水産政策課 | 産業経済部 | | |

| 款 | No. | 細目名 | 事業費 | 左の財源内訳 | | | 事業概要、主な経費・財源 | 予算書 ページ | 担当 課 | 所管 部 | |
|------------------|-------------|-----------------|------------------|----------------|----------------|----------------|----------------|------------|-----------------|-----------|------|
| | | | | 特定財源 | | | | | | | 一般財源 |
| | | | | 国庫支出金 | 地方債 | その他 | | | | | |
| 6款 | 290 | 漁港管理事業 | 18,568 | | | 214 | 18,354 | 177 | 農林水 産政策 課 | 産業経 済部 | |
| | 291 | 漁港整備事業 | 23,734 | | | | 23,734 | 177~178 | 農林水 産政策 課 | 産業経 済部 | |
| | 292 | 水産物供給基盤機能保全事業 | 496,488 | 238,550 | 182,300 | 3,112 | 72,526 | 178 | 農林水 産政策 課 | 産業経 済部 | |
| | 293 | 緊急自然災害防止対策事業 | 18,500 | 2,427 | 16,000 | | 73 | 178~179 | 農林水 産政策 課 | 産業経 済部 | |
| 6款農林水産業費計 | | | 2,197,511 | 747,406 | 389,500 | 124,551 | 936,054 | | | | |
| 7款 | 294 | 商工総務費 | 1,045 | | | 200 | 845 | 179~180 | 商工政 策課 | 産業経 済部 | |
| | 295 | 商工会館管理運営事業 | 3,066 | | | | 3,066 | 180 | 商工政 策課 | 産業経 済部 | |
| | 296 | 商工総務費 | 1,011 | | | | 1,011 | 180 | 観光物 産課 | 産業経 済部 | |
| | 297 | 商工会館管理運営事業 | 30 | | | | 30 | 180 | 観光物 産課 | 産業経 済部 | |
| | 298 | 玉名圏域定住自立圏事業 | 17,000 | | | 508 | 16,492 | 180 | 観光物 産課 | 産業経 済部 | |
| | 299 | 玉名圏域定住自立圏事業 | 3,334 | | | 888 | 2,446 | 180~181 | 商工政 策課 | 産業経 済部 | |
| | 300 | 商工総務費(会計年度任用職員) | 11,356 | | | | 11,356 | 181~182 | 総務課 | 総務部 | |
| | 301 | 商工団体振興事業 | 26,901 | | | 6,000 | 20,901 | 182 | 商工政 策課 | 産業経 済部 | |
| | 302 | 玉名ブランド推進事業 | 6,867 | | | | 6,867 | 182~183 | 観光物 産課 | 産業経 済部 | |
| | 303 | 中心市街地活性化事業 | 2,000 | | | | 2,000 | 183 | 商工政 策課 | 産業経 済部 | |
| | 304 | 中小企業支援事業 | 86,300 | | | 86,000 | 300 | 183~184 | 商工政 策課 | 産業経 済部 | |
| | 305 | 労働雇用振興事業 | 516 | | | | 516 | 184 | 商工政 策課 | 産業経 済部 | |
| | 306 | マスコット管理事業 | 298 | | | | 298 | 184 | 観光物 産課 | 産業経 済部 | |
| | 307 | 商工団体振興事業 | 205 | | | | 205 | 184 | 観光物 産課 | 産業経 済部 | |
| 308 | 中小企業等経済対策事業 | 21,005 | | | | 21,005 | 184 | 商工政 策課 | 産業経 済部 | | |

| 款 | No. | 細目名 | 事業費 | 左の財源内訳 | | | 事業概要、主な経費・財源 | 予算書 ページ | 担当 課 | 所管 部 | |
|--------|----------|----------------------------|---------|--------|-----|---------|--------------|------------|------------------|-----------|------|
| | | | | 特定財源 | | | | | | | 一般財源 |
| | | | | 国庫支出金 | 地方債 | その他 | | | | | |
| 7款 | 309 | 企業誘致促進事業 | 60,378 | | | | 60,378 | 184~185 | 商工政 策課 | 産業経 済部 | |
| | 310 | 産業用地開発支援 事業 | 2,000 | | | | 2,000 | 186 | 商工政 策課 | 産業経 済部 | |
| | 311 | 地場企業支援事業 | 1,000 | | | | 1,000 | 186 | 商工政 策課 | 産業経 済部 | |
| | 312 | 観光費（一般管理 費） | 2,823 | | | | 2,823 | 186~187 | 観光物 産課 | 産業経 済部 | |
| | 313 | 施設等管理運営事 業 | 41,361 | 2,078 | | 6,049 | 33,234 | 187~188 | 観光物 産課 | 産業経 済部 | |
| | 314 | 草枕の里事業 | 3,849 | | | 13 | 3,836 | 188~189 | 観光物 産課 | 産業経 済部 | |
| | 315 | イベント誘客事業 | 20,250 | | | 6,000 | 14,250 | 189 | 観光物 産課 | 産業経 済部 | |
| | 316 | 受け入れ態勢整備 事業 | 1,309 | | | | 1,309 | 189~190 | 観光物 産課 | 産業経 済部 | |
| | 317 | 情報発信事業 | 7,480 | | | | 7,480 | 190 | 観光物 産課 | 産業経 済部 | |
| | 318 | 協議会等連携・支 援事業 | 22,939 | | | | 22,939 | 190 | 観光物 産課 | 産業経 済部 | |
| | 319 | インバウンド推進 事業 | 6,263 | | | | 6,263 | 190~191 | 観光物 産課 | 産業経 済部 | |
| | 320 | 玉名版DMO構築事 業 | 13,200 | | | | 13,200 | 191 | 観光物 産課 | 産業経 済部 | |
| | 321 | 消費生活センター 事業 | 3,768 | 1,503 | | 200 | 2,065 | 191~192 | 暮らし サポー ト課 | 健康福 祉部 | |
| | 322 | 消費者行政推進費 （会計年度任用職 員） | 9,580 | | | 1,934 | 7,646 | 192 | 総務課 | 総務部 | |
| 323 | 金栗四三PR事業 | 16,360 | | | | 16,360 | 192~193 | 観光物 産課 | 産業経 済部 | | |
| 7款商工費計 | | | 393,494 | 3,581 | 0 | 107,792 | 282,121 | | | | |
| 8款 | 324 | 土木総務費 | 10,128 | | | | 10,128 | 193~194 | 土木課 | 建設部 | |
| | 325 | 土砂災害危険住宅 移転促進事業 | 6,000 | 6,000 | | | 0 | 194 | 土木課 | 建設部 | |

| 款 | No. | 細目名 | 事業費 | 左の財源内訳 | | | 事業概要、主な経費・財源 | 予算書 ページ | 担当 課 | 所管 部 | |
|-----|-------------|-----------------------|---------|---------|---------|---|---|------------|---------|---------|------|
| | | | | 特定財源 | | | | | | | 一般財源 |
| | | | | 国県支出金 | 地方債 | その他 | | | | | |
| 8款 | 326 | がけ地近接等危険住宅移転事業 | 975 | 730 | | 245 | <ul style="list-style-type: none"> がけ等の崩壊の危険がある既存不適格住宅の移転に要する経費に対する補助 がけ地近接等危険住宅移転事業補助金975 (財源) 防災・安全交付金(住宅)(国)487、がけ地近接等危険住宅移転事業補助金(県)243 | 194 | 土木課 | 建設部 | |
| | 327 | 老朽空き家等除却支援事業 | 23,400 | 11,700 | | 11,700 | <ul style="list-style-type: none"> 老朽空き家の除却に係る費用の一部を補助し、老朽危険空き家等の除却を促進するための経費 老朽危険空き家等除却支援事業補助金23,400 (財源) 社会資本整備総合交付金(住宅)(国)11,700 | 194 | 都市整備課 | 建設部 | |
| | 328 | 道路改良推進事業 | 7,580 | | | 7,580 | <ul style="list-style-type: none"> 道路台帳整備、期成会負担金等に要する経費 道路台帳修正業務委託7,031ほか | 195 | 土木課 | 建設部 | |
| | 329 | 道路維持事業 | 260,217 | | 10,850 | 249,367 | <ul style="list-style-type: none"> 摩耗・劣化した路面状況が悪化した市道の維持管理に要する経費 修繕料71,903、市道除草業務委託85,839、道路維持修繕包括業務6,827ほか (財源) 市道占用料10,665、法定外公共物占用料185 | 196~197 | 土木課 | 建設部 | |
| | 330 | 道路メンテナンスサイクル事業(舗装) | 217,245 | 46,022 | 147,500 | 23,723 | <ul style="list-style-type: none"> 道路舗装・側溝等を維持管理していくための点検、診断、措置及び記録に要する経費 青木小岱線舗装工事18,000、道路舗装工事(過疎分)17,000、その他道路舗装工事173,132ほか (財源) 社会資本整備総合交付金(道路)(国)46,022、道路橋りょう整備事業債147,500 | 197 | 土木課 | 建設部 | |
| | 331 | 道路新設改良事業 | 208,300 | | 188,900 | 19,400 | <ul style="list-style-type: none"> 地元要望等による新規の道路拡幅等に要する経費 測量設計業務委託22,100、道路新設改良工事164,200ほか (財源) 道路橋りょう整備事業債188,900 | 197~198 | 土木課 | 建設部 | |
| | 332 | 県営道路整備事業負担金 | 3,450 | | 3,100 | 350 | <ul style="list-style-type: none"> 県が実施する県道整備事業の負担金 県営道路整備事業負担金3,450 (財源) 道路橋りょう整備事業債3,100 | 198 | 土木課 | 建設部 | |
| | 333 | 社会資本整備総合交付金事業(道路：六栄線) | 38,980 | 18,169 | 16,000 | 4,811 | <ul style="list-style-type: none"> 社会資本整備総合交付金を活用した、六栄線の道路整備に要する経費 地質調査業務委託5,330、六栄線道路改良工事33,650 (財源) 社会資本整備総合交付金(道路)(国)18,169、道路橋りょう整備事業債16,000 | 198 | 土木課 | 建設部 | |
| | 334 | 橋りょうメンテナンスサイクル事業 | 216,869 | 108,730 | 83,200 | 24,939 | <ul style="list-style-type: none"> 橋りょうの点検及び補修等に要する経費 第二青野跨線橋補修補強工事80,885、その他橋りょう補修工事36,485、JR跨線橋負担金67,823ほか (財源) 道路メンテナンス事業費補助金(国)108,730、道路橋りょう整備事業債83,200 | 199~200 | 土木課 | 建設部 | |
| | 335 | 急傾斜地崩壊対策事業 | 25,000 | | 25,000 | 0 | <ul style="list-style-type: none"> 県が実施する急傾斜地対策事業の負担金 単県急傾斜地崩壊対策事業負担金25,000 (財源) 県営急傾斜地崩壊対策事業負担金債25,000 | 200 | 土木課 | 建設部 | |
| | 336 | 樋門等管理操作事業 | 11,141 | 5,206 | | 5,935 | <ul style="list-style-type: none"> 国、県、市河川の樋門、樋管の点検及び洪水時の操作に要する経費 光熱水費3,216、排水樋管操作管理業務委託5,890ほか (財源) 樋門管理委託金(国)(県)5,206 | 200~201 | 土木課 | 建設部 | |
| | 337 | 河川維持管理事業 | 42,928 | 3,802 | 33,900 | 5,226 | <ul style="list-style-type: none"> 河川の浚渫、除草管理等に要する経費 尾田川護岸除草管理業務委託2,178、赤川除草業務委託3,352、準用河川堆積土撤去業務委託33,904ほか (財源) 尾田川護岸除草処理委託金(県)3,184、河川環境美化業務委託金(県)1618、河川改良事業債33,900 | 201~202 | 土木課 | 建設部 | |
| | 338 | 用悪水路整備事業 | 65,000 | | 48,000 | 17,000 | <ul style="list-style-type: none"> 住居地域に所在する土水路等の用悪水路の改修に要する経費 測量設計業務委託14,000、排水路整備工事48,000ほか (財源) 河川改良事業債48,000 | 202 | 土木課 | 建設部 | |
| | 339 | 都市計画総務費 | 6,058 | 100 | 1,399 | 4,559 | <ul style="list-style-type: none"> 都市計画総務費に係る事務費、まちなか未来プロジェクトに要する経費 時間外勤務手当1,166、旅費375、消耗品費1,469ほか (財源) 雑入1,397ほか | 202~203 | 都市整備課 | 建設部 | |
| | 340 | 都市計画法等に基づく事務事業 | 32,852 | 15,006 | | 17,846 | <ul style="list-style-type: none"> 都市計画審議会の運営、3D都市モデル整備に要する経費 都市計画基本図及び3D都市モデル整備・更新業務委託11,000、デジタルツイン環境構築業務委託19,000ほか (財源) 都市空間情報デジタル構築支援事業補助金(国)15,000ほか | 203~204 | 都市整備課 | 建設部 | |
| 341 | 玉名駅南北広場管理事業 | 3,178 | | | 3,178 | <ul style="list-style-type: none"> 玉名駅南北の広場の維持管理、駐輪場の誘導整理や清掃等に要する経費 玉名駅周辺環境整備業務委託1,897、備品購入費788ほか | 204 | 都市整備課 | 建設部 | | |

| 款 | No. | 細目名 | 事業費 | 左の財源内訳 | | | 事業概要、主な経費・財源 | 予算書 ページ | 担当 課 | 所管 部 | |
|-----|------------------|--------------------|---------|--------|--------|---------|---|--|---------|---------|------|
| | | | | 特定財源 | | | | | | | 一般財源 |
| | | | | 国県支出金 | 地方債 | その他 | | | | | |
| 8款 | 342 | 景観形成推進事業 | 2,372 | | | 2,372 | ◇ 景観資源の保全と、良好な景観形成の推進に要する経費 ・ 景観審議会委員報酬12人 140、景観形成支援補助金2,000ほか | 204~205 | 都市整備課 | 建設部 | |
| | 343 | 新玉名駅周辺整備事業 | 61,516 | | 24,100 | 37,416 | ◇ 新玉名駅周辺の整備及び商業施設等の立地促進に要する経費 ・ 用途地域等検討業務委託14,660、交通推計業務委託10,413、区画道路及び排水路整備工事26,660ほか (財源) ・ 新玉名駅周辺整備事業債24,100 | 205 | 都市整備課 | 建設部 | |
| | 344 | 新玉名駅駐車場管理事業 | 3,867 | | | 3,867 | ◇ 新玉名駅駐車場の維持管理に要する経費 ・ 光熱水費3,567、修繕料300 | 206 | 都市整備課 | 建設部 | |
| | 345 | 街路維持事業 | 510 | | | 510 | ◇ 都市計画道路として整備を行った、街路の維持に要する経費 ・ 消耗品費10、借上料500 | 206 | 都市整備課 | 建設部 | |
| | 346 | 公共下水道事業会計補助事業 | 424,122 | | 35,200 | 388,922 | ◇ 企業会計の経営安定化を目的とした一般会計からの補助及び新玉名駅周辺下水道整備事業負担金 ・ 新玉名駅周辺下水道整備事業負担金47,000、公共下水道事業会計補助金377,122 (財源) ・ 新玉名駅周辺整備事業債35,200 | 206~207 | 都市整備課 | 建設部 | |
| | 347 | 公園整備事業 | 44,530 | 22,265 | 20,000 | 2,265 | ◇ 公園施設長寿命化計画に基づく施設の改修に要する経費 ・ 公園施設長寿命化対策工事44,530 (財源) ・ 社会資本整備総合交付金(都市公園)(国)22,265、公園整備事業債20,000 | 207 | 都市整備課 | 建設部 | |
| | 348 | 公園管理事業 | 81,536 | 291 | | 80,735 | ◇ 都市公園の清掃及び除草等の維持管理に要する経費 ・ 裏川水際緑地花菖蒲管理業務委託13,279、都市公園管理巡回等業務委託9,780、桃田運動公園緑地管理業務委託17,304ほか (財源) ・ 公園使用料・占用料510、菊池川堤防周辺美化委託金(国)291 | 207~208 | 都市整備課 | 建設部 | |
| | 349 | 花の都づくり推進事業 | 10,365 | | | 10,365 | ◇ 委託による花の管理、植栽、育苗及び花の拠点づくり団体への支援に要する経費 ・ 花の管理及び植栽業務委託5,427、花の館「育苗ハウス」における花苗育成等に関する業務委託2,480ほか | 208~209 | 都市整備課 | 建設部 | |
| | 350 | 公園管理事業(都市公園以外) | 9,561 | | | 9,561 | ◇ 都市公園以外の公園の清掃及び除草等の維持管理に要する経費 ・ 横島・天水地区公園維持管理業務委託5,633、公衆トイレ清掃業務委託1,478ほか | 209 | 都市整備課 | 建設部 | |
| | 351 | 住宅管理費(一般管理費) | 2,479 | | 2,479 | 0 | ◇ 住宅管理費に係る事務費等に要する経費 ・ 印刷製本費277、通信運搬費533、備品購入費1,208ほか (財源) ・ 住宅使用料2,479 | 210 | 営繕課 | 建設部 | |
| | 352 | 市営住宅運営業務 | 5,161 | | | 1,573 | 3,588 | ◇ 市営住宅の入退去、使用料の徴収、苦情対応等、入居者の管理に要する経費 ・ 報償費660、移転補償費3,588ほか (財源) ・ 住宅使用料1,573 | 210~211 | 営繕課 | 建設部 |
| | 353 | 市営住宅施設管理業務 | 82,323 | | | 82,323 | 0 | ◇ 建物の補修・修繕、付帯設備のメンテナンス、敷地内の整備等、市営住宅施設の維持管理に要する経費 ・ 市営住宅維持管理業務委託81,558ほか (財源) ・ 住宅使用料76,912、地域汚水処理施設使用料4,749ほか | 211 | 営繕課 | 建設部 |
| | 354 | 住宅管理費(会計年度任用職員) | 2,042 | | | 2,042 | 0 | ◇ 住宅管理費に係る会計年度任用職員の人件費に要する経費 ・ 報酬1人 1,415、期末手当283、共済費293ほか (財源) ・ 住宅使用料2,042 | 212 | 総務課 | 総務部 |
| | 355 | 住宅建設費(一般管理費) | 1,579 | | | 1,579 | 0 | ◇ 住宅建設費に係る事務費等に要する経費 ・ 旅費224、消耗品費594、出席負担金238ほか (財源) ・ 住宅使用料1,579 | 212~213 | 営繕課 | 建設部 |
| | 356 | 公営住宅ストック総合改善事業 | 67,705 | 25,779 | 39,900 | | 2,026 | ◇ 老朽化した公営住宅の長寿命化更新に要する経費 ・ 南大門団地・山田団地外壁改修工事65,705ほか (財源) ・ 防災・安全交付金(住宅)(国)25,779、公営住宅建設事業債39,900 | 213 | 営繕課 | 建設部 |
| | 357 | 工事等設計及び監理委託並びに相談業務 | 400 | | | | 400 | ◇ 工事等の設計及び監理委託等に要する経費 ・ 時間外勤務手当400 | 213 | 営繕課 | 建設部 |
| | 358 | 戸建木造住宅耐震対策支援事業 | 14,675 | 7,337 | | | 7,338 | ◇ 戸建木造住宅の耐震設計・改修及び建替等に対する補助 ・ 戸建木造住宅耐震改修事業補助金14,360ほか (財源) ・ 防災・安全交付金(住宅)(国)7,337 | 213 | 営繕課 | 建設部 |
| 359 | 危険ブロック塀等安全確保支援事業 | 1,330 | 660 | | | 670 | ◇ 危険ブロック塀等の除去に対する補助 ・ 危険ブロック塀等安全確保支援事業補助金1,330 (財源) ・ 防災・安全交付金(住宅)(国)660 | 213~214 | 営繕課 | 建設部 | |

| 款 | No. | 細目名 | 事業費 | 左の財源内訳 | | | 事業概要、主な経費・財源 | 予算書 ページ | 担当 課 | 所管 部 | |
|--------|------------------------|----------------------|-----------|---------|---------|---------|--------------|------------|-----------|---------|------|
| | | | | 特定財源 | | | | | | | 一般財源 |
| | | | | 国庫支出金 | 地方債 | その他 | | | | | |
| 8款 | 360 | 民間建築物吹き付けアスベスト対策支援事業 | 2,500 | 2,000 | | 500 | 214 | 宮編課 | 建設部 | | |
| 8款土木費計 | | | 1,997,874 | 273,797 | 664,800 | 102,755 | 956,522 | | | | |
| 9款 | 361 | 常備消防負担金事業 | 827,630 | 56 | | | 827,574 | 214 | 防災安全課 | 総務部 | |
| | 362 | 消防団事業 | 122,004 | | | | 122,004 | 215~216 | 防災安全課 | 総務部 | |
| | 363 | 消防総務費 | 1,137 | | | | 1,137 | 216 | 防災安全課 | 総務部 | |
| | 364 | 消防施設整備事業 | 47,922 | | 12,600 | | 35,322 | 216~217 | 防災安全課 | 総務部 | |
| | 365 | 水防事業 | 5,450 | | | | 5,450 | 217 | 土木課 | 建設部 | |
| | 366 | 水防事業 | 340 | | | | 340 | 217~218 | 農地整備課 | 産業経済部 | |
| | 367 | 水防事業 | 10,561 | | | | 10,561 | 218 | 防災安全課 | 総務部 | |
| | 368 | 防災対策事業 | 33,553 | 7,086 | | | 26,467 | 218~219 | 防災安全課 | 総務部 | |
| | 369 | 防災行政無線整備運用事業 | 12,735 | | | | 12,735 | 219~220 | 防災安全課 | 総務部 | |
| | 370 | 国民保護事業 | 583 | | | | 583 | 220 | 防災安全課 | 総務部 | |
| | 371 | 岱明防災コミュニティセンター建設事業 | 44,536 | | 44,500 | | 36 | 220 | コミュニティ推進課 | 教育部 | |
| 372 | 岱明防災コミュニティセンター施設管理運営事業 | 11,059 | | | 783 | 10,276 | 221 | コミュニティ推進課 | 教育部 | | |
| 9款消防費計 | | | 1,117,510 | 7,142 | 57,100 | 783 | 1,052,485 | | | | |
| 10款 | 373 | 教育委員会事業 | 3,305 | | | | 3,305 | 221~222 | 教育総務課 | 教育部 | |
| | 374 | 事務局費（一般管理費） | 4,959 | 62 | | 1 | 4,896 | 222~223 | 教育総務課 | 教育部 | |
| | 375 | 学校教育事業 | 2,408 | | | | 2,408 | 223~224 | 教育総務課 | 教育部 | |
| | 376 | 奨学金事業 | 4,247 | | | 2,743 | 1,504 | 224 | 教育総務課 | 教育部 | |
| | 377 | 各種相談事業 | 2,509 | | | | 2,509 | 224~225 | 教育総務課 | 教育部 | |

| 款 | No. | 細目名 | 事業費 | 左の財源内訳 | | | 事業概要、主な経費・財源 | 予算書 ページ | 担当 課 | 所管 部 | |
|-----|--------|-------------------|---------|--------|---------|--|--|------------|---------|---------|------|
| | | | | 特定財源 | | | | | | | 一般財源 |
| | | | | 国庫支出金 | 地方債 | その他 | | | | | |
| 10款 | 378 | 外国語指導事業 | 5,068 | | | 5,068 | ◇ 各小中学校へのALT（外国語指導助手）派遣に要する経費 ・ 保険料209、健康診断業務委託76、借上料3,804、備品購入費105、自治体国際化協会負担金644ほか | 225~226 | 教育総務課 | 教育部 | |
| | 379 | 特別支援教育総合推進事業 | 202 | | | 202 | ◇ 教育支援委員等に要する経費 ・ 教育支援委員会委員報酬6人 113、報償費28、旅費49、消耗品費6、食糧費6 | 226 | 教育総務課 | 教育部 | |
| | 380 | 学校規模適正化事業（玉陵中学校区） | 1,415 | | | 1,415 | ◇ 閉校した小学校の跡地整理等に要する経費 ・ 修繕料647、緑地管理業務委託394、樹木撤去業務委託132ほか | 226 | 教育総務課 | 教育部 | |
| | 381 | 小中一貫教育推進事業 | 226 | | | 226 | ◇ 小中一貫教育の推進・啓発に要する経費 ・ 旅費214、消耗品費9、使用料3 | 226~227 | 教育総務課 | 教育部 | |
| | 382 | 情報教育推進事業 | 64,159 | | | 64,159 | ◇ 学習用タブレットを活用したICT教育や統合型校務支援システム等に要する経費 ・ 修繕料3,000、通信運搬費5,258、ICT支援業務委託24,865、借上料29,725ほか | 227 | 教育総務課 | 教育部 | |
| | 383 | 教育委員会外部評価事業 | 60 | | | 60 | ◇ 教育委員会外部評価委員等に要する経費 ・ 教育委員会外部評価委員会委員報酬5人 58、食糧費2 | 227 | 教育総務課 | 教育部 | |
| | 384 | 学校規模適正化事業（天水中学校区） | 20,798 | | | 20,798 | ◇ 新しい学校づくり委員会の開催や閉校した小学校の跡地整理等に要する経費 ・ 新しい学校づくり委員会委員報酬16人 240、天水小中学校校舎増改築工事基本設計業務委託17,957ほか | 228 | 教育総務課 | 教育部 | |
| | 385 | 理科教育設備整備事業 | 5,589 | 2,793 | | 2,796 | ◇ 理科教育の環境の充実を図るために、必要な観察・実験機器の整備に要する経費 ・ 備品購入費5,589（財源） ・ 理科教育設備整備費等補助金(国)2,793 | 228 | 教育総務課 | 教育部 | |
| | 386 | 小中学校照明LED化改修事業 | 3,220 | 2,400 | | 820 | ◇ 小中学校施設の照明LED化改修に要する経費 ・ 小中学校照明LED化改修設計業務委託3,220（財源） ・ 小学校施設整備事業債1,300、中学校施設整備事業債1,100 | 228~229 | 教育総務課 | 教育部 | |
| | 387 | 学校規模適正化事業（有明中学校区） | 1,046 | | | 1,046 | ◇ 新しい学校づくり委員会の開催や閉校した小学校の跡地整理等に要する経費 ・ 新しい学校づくり委員会委員報酬10人 150、報償費184、印刷製本費190ほか | 229 | 教育総務課 | 教育部 | |
| | 388 | 教育事務局費（会計年度任用職員） | 41,154 | | | 41,154 | ◇ 教育総務費に係る会計年度任用職員の人件費に要する経費 ・ 報酬14人 34,305、期末手当917、共済費5,327ほか | 230 | 総務課 | 総務部 | |
| | 389 | 教育センター事業 | 232 | | | 232 | ◇ 教職員の研修等に要する経費 ・ 報償費14、旅費117、消耗品費48、通信運搬費49ほか | 230 | 教育総務課 | 教育部 | |
| | 390 | 玉名中央学校給食センター事業 | 326,247 | | 161,659 | 164,588 | ◇ 玉名中央学校給食センターの調理・運搬業務委託料、施設維持管理に要する経費 ・ 賄材料費（学校給食）161,659、給食センター調理配送業務委託105,600、備品購入費8,932ほか（財源） ・ 雑入（学校給食費収入）161,659 | 230~232 | 教育総務課 | 教育部 | |
| | 391 | 岱明学校給食センター事業 | 118,736 | | 58,753 | 59,983 | ◇ 岱明学校給食センターの調理・運搬業務委託料、施設維持管理に要する経費 ・ 賄材料費（学校給食）58,753、調理運搬等業務委託33,220、備品購入費2,772ほか（財源） ・ 雑入（学校給食費収入）58,753 | 232~233 | 教育総務課 | 教育部 | |
| | 392 | 天水学校給食センター事業 | 67,433 | | 22,609 | 44,824 | ◇ 天水学校給食センターの調理・運搬業務委託料、施設維持管理に要する経費 ・ 賄材料費（学校給食）22,609、調理運搬等業務委託28,889、備品購入費1,020ほか（財源） ・ 雑入（学校給食費収入）22,609 | 233~235 | 教育総務課 | 教育部 | |
| | 393 | 玉名町小給食事業 | 40,260 | | 34,676 | 5,584 | ◇ 玉名町小給食の調理、施設維持管理に要する経費 ・ 賄材料費（学校給食）34,676、一般廃棄物処理業務委託392、備品購入費1,827ほか（財源） ・ 雑入（学校給食費収入）34,676 | 235 | 教育総務課 | 教育部 | |
| | 394 | 横島小給食事業 | 16,112 | | 12,701 | 3,411 | ◇ 横島小給食の調理、施設維持管理に要する経費 ・ 賄材料費（学校給食）12,701、一般廃棄物処理業務委託225、備品購入費721ほか（財源） ・ 雑入（学校給食費収入）12,701 | 235~236 | 教育総務課 | 教育部 | |
| | 395 | 学校給食管理事業 | 2,407 | | | 2,407 | ◇ 学校給食費の事務費や収納管理等に要する経費 ・ 学校給食食物アレルギー対応検討委員会委員報酬3人 44、学校給食費管理システム運用保守業務委託924ほか | 236 | 教育総務課 | 教育部 | |
| | 396 | 玉名町小管理費 | 15,898 | | | 15,898 | ◇ 玉名町小学校の事務費等に要する経費 ・ 消耗品費2,320、光熱水費11,694、修繕料350ほか | 237 | 教育総務課 | 教育部 | |
| | 397 | 築山小管理費 | 10,919 | | | 10,919 | ◇ 築山小学校の事務費等に要する経費 ・ 消耗品費2,088、光熱水費6,802、修繕料744ほか | 237~238 | 教育総務課 | 教育部 | |
| 398 | 滑石小管理費 | 4,971 | | | 4,971 | ◇ 滑石小学校の事務費等に要する経費 ・ 消耗品費719、光熱水費3,302、修繕料240ほか | 238 | 教育総務課 | 教育部 | | |
| 399 | 大浜小管理費 | 5,119 | | | 5,119 | ◇ 大浜小学校の事務費等に要する経費 ・ 消耗品費1,083、光熱水費2,781、修繕料400ほか | 238~239 | 教育総務課 | 教育部 | | |

| 款 | No. | 細目名 | 事業費 | 左の財源内訳 | | | 事業概要、主な経費・財源 | 予算書 ページ | 担当 課 | 所管 部 | |
|-----|-----|------------------|---------|--------|-------|---------|--|------------|---------|---------|------|
| | | | | 特定財源 | | | | | | | 一般財源 |
| | | | | 国庫支出金 | 地方債 | その他 | | | | | |
| 10款 | 400 | 豊水小管理費 | 3,552 | | | 3,552 | ◇ 豊水小学校の事務費等に要する経費 ・ 消耗品費933、光熱水費1,995、修繕料259ほか | 239 | 教育総務課 | 教育部 | |
| | 401 | 伊倉小管理費 | 5,688 | | | 5,688 | ◇ 伊倉小学校の事務費等に要する経費 ・ 消耗品費1,146、光熱水費2,797、修繕料300ほか | 239~240 | 教育総務課 | 教育部 | |
| | 402 | 八嘉小管理費 | 5,336 | | | 5,336 | ◇ 八嘉小学校の事務費等に要する経費 ・ 消耗品費1,044、光熱水費3,099、修繕料500ほか | 240 | 教育総務課 | 教育部 | |
| | 403 | 玉陵小管理費 | 2,776 | | | 2,776 | ◇ 玉陵小学校の事務費等に要する経費 ・ 消耗品費1,621、光熱水費141、修繕料200ほか | 241 | 教育総務課 | 教育部 | |
| | 404 | 大野小管理費 | 5,808 | | | 5,808 | ◇ 大野小学校の事務費等に要する経費 ・ 消耗品費1,205、光熱水費3,378、修繕料430ほか | 241~242 | 教育総務課 | 教育部 | |
| | 405 | 睦合小管理費 | 4,756 | | | 4,756 | ◇ 睦合小学校の事務費等に要する経費 ・ 消耗品費1,237、光熱水費2,121、修繕料420ほか | 242 | 教育総務課 | 教育部 | |
| | 406 | 鍋小管理費 | 5,096 | | | 5,096 | ◇ 鍋小学校の事務費等に要する経費 ・ 消耗品費880、光熱水費3,176、修繕料390ほか | 242~243 | 教育総務課 | 教育部 | |
| | 407 | 高道小管理費 | 5,690 | | | 5,690 | ◇ 高道小学校の事務費等に要する経費 ・ 消耗品費965、光熱水費3,423、修繕料445ほか | 243 | 教育総務課 | 教育部 | |
| | 408 | 横島小管理費 | 7,830 | | | 7,830 | ◇ 横島小学校の事務費等に要する経費 ・ 消耗品費1,104、光熱水費5,564、修繕料480ほか | 243~244 | 教育総務課 | 教育部 | |
| | 409 | 玉水小管理費 | 4,620 | | | 4,620 | ◇ 玉水小学校の事務費等に要する経費 ・ 消耗品費884、光熱水費2,270、修繕料410ほか | 244 | 教育総務課 | 教育部 | |
| | 410 | 小天小管理費 | 4,439 | | | 4,439 | ◇ 小天小学校の事務費等に要する経費 ・ 消耗品費854、光熱水費2,608、修繕料290ほか | 244~245 | 教育総務課 | 教育部 | |
| | 411 | 小学校管理事業 | 121,257 | | 1,312 | 119,945 | ◇ 小学校の維持管理等に要する経費 ・ 修繕料20,000、保守点検管理等業務委託14,909、玉陵小学校スクールバス運行業務委託45,493ほか (財源) ・ 日本スポーツ振興センター負担金1,297、雑入15 | 245~246 | 教育総務課 | 教育部 | |
| | 412 | 小学校健康保険事業 | 20,126 | | | 20,126 | ◇ 児童・教職員の健康診断等に要する経費 ・ 校医・薬剤師等報酬79人 13,820、健康診断業務委託5,351、児童健診医療器具減菌業務委託824ほか | 246 | 教育総務課 | 教育部 | |
| | 413 | 小学校図書整備備事業 | 83 | | | 83 | ◇ 図書システムの保守に要する経費 ・ 学校図書システム年間保守業務委託83 | 246 | 教育総務課 | 教育部 | |
| | 414 | 小学校運営協議会事業 | 1,590 | | | 1,590 | ◇ 学校運営協議会委員に要する経費 ・ 学校運営協議会委員報酬106人 1,590 | 246~247 | 教育総務課 | 教育部 | |
| | 415 | 小学校管理費(会計年度任用職員) | 41,519 | | | 41,519 | ◇ 小学校管理費に係る会計年度任用職員の人件費に要する経費 ・ 報酬22人 29,051、期末手当5,576、共済費5,816ほか | 247 | 総務課 | 総務部 | |
| | 416 | 玉名町小振興費 | 3,605 | | | 3,605 | ◇ 玉名町小学校の教育振興に要する経費 ・ 報償費118、消耗品費3,433、備品購入費54 | 247 | 教育総務課 | 教育部 | |
| | 417 | 築山小振興費 | 3,670 | | | 3,670 | ◇ 築山小学校の教育振興に要する経費 ・ 報償費118、消耗品費3,160、備品購入費392 | 247~248 | 教育総務課 | 教育部 | |
| | 418 | 滑石小振興費 | 1,035 | | | 1,035 | ◇ 滑石小学校の教育振興に要する経費 ・ 報償費18、消耗品費877、備品購入費140 | 248 | 教育総務課 | 教育部 | |
| | 419 | 大浜小振興費 | 1,305 | | | 1,305 | ◇ 大浜小学校の教育振興に要する経費 ・ 報償費4、消耗品費1,067、備品購入費234 | 248 | 教育総務課 | 教育部 | |
| | 420 | 豊水小振興費 | 898 | | | 898 | ◇ 豊水小学校の教育振興に要する経費 ・ 報償費10、消耗品費811、備品購入費77 | 248 | 教育総務課 | 教育部 | |
| | 421 | 伊倉小振興費 | 979 | | | 979 | ◇ 伊倉小学校の教育振興に要する経費 ・ 報償費26、消耗品費555、備品購入費398 | 248 | 教育総務課 | 教育部 | |
| | 422 | 八嘉小振興費 | 1,269 | | | 1,269 | ◇ 八嘉小学校の教育振興に要する経費 ・ 報償費20、消耗品費1,020、備品購入費229 | 249 | 教育総務課 | 教育部 | |
| | 423 | 玉陵小振興費 | 2,064 | | | 2,064 | ◇ 玉陵小学校の教育振興に要する経費 ・ 報償費56、消耗品費1,817、備品購入費191 | 249 | 教育総務課 | 教育部 | |
| | 424 | 大野小振興費 | 1,603 | | | 1,603 | ◇ 大野小学校の教育振興に要する経費 ・ 報償費38、消耗品費1,360、備品購入費205 | 249 | 教育総務課 | 教育部 | |
| | 425 | 睦合小振興費 | 1,557 | | | 1,557 | ◇ 睦合小学校の教育振興に要する経費 ・ 報償費36、消耗品費1,396、備品購入費125 | 249 | 教育総務課 | 教育部 | |
| | 426 | 鍋小振興費 | 1,232 | | | 1,232 | ◇ 鍋小学校の教育振興に要する経費 ・ 報償費20、消耗品費1,130、備品購入費82 | 249~250 | 教育総務課 | 教育部 | |
| | 427 | 高道小振興費 | 1,519 | | | 1,519 | ◇ 高道小学校の教育振興に要する経費 ・ 報償費39、消耗品費1,195、備品購入費285 | 250 | 教育総務課 | 教育部 | |
| | 428 | 横島小振興費 | 2,014 | | | 2,014 | ◇ 横島小学校の教育振興に要する経費 ・ 報償費34、消耗品費1,811、備品購入費169 | 250 | 教育総務課 | 教育部 | |
| | 429 | 玉水小振興費 | 933 | | | 933 | ◇ 玉水小学校の教育振興に要する経費 ・ 報償費25、消耗品費854、備品購入費54 | 250 | 教育総務課 | 教育部 | |
| | 430 | 小天小振興費 | 1,211 | | | 1,211 | ◇ 小天小学校の教育振興に要する経費 ・ 報償費21、消耗品費953、備品購入費237 | 250 | 教育総務課 | 教育部 | |
| | 431 | 小学校振興事業 | 6,302 | | | 6,302 | ◇ 学力調査の実施や各種研究会の負担金等に要する経費 ・ 小学校知能・学力検査業務委託4,938、借上料43、備品購入費250ほか | 250~251 | 教育総務課 | 教育部 | |
| | 432 | 小学校就学援助事業 | 42,971 | 2,016 | | 40,955 | ◇ 経済的理由により就学困難と認められる児童の保護者に対する援助に要する経費 ・ 通信運搬費12、要保護・準要保護児童就学援助費38,952、特別支援学級就学奨励費4,007 (財源) ・ 特別支援教育就学奨励費補助金(国)2,003ほか | 251~252 | 教育総務課 | 教育部 | |

| 款 | No. | 細目名 | 事業費 | 左の財源内訳 | | | 事業概要、主な経費・財源 | 予算書 ページ | 担当 課 | 所管 部 | |
|-----|----------------|--------------------|---------|--------|--------|--------|--------------|------------|---------|---------|------|
| | | | | 特定財源 | | | | | | | 一般財源 |
| | | | | 国県支出金 | 地方債 | その他 | | | | | |
| 10款 | 433 | 小学校特色ある学校づくり事業 | 3,419 | 1,334 | | 1,179 | 906 | 252 | 教育総務課 | 教育部 | |
| | 434 | 小学校教育振興費(会計年度任用職員) | 102,858 | 3,830 | | | 99,028 | 252 | 総務課 | 総務部 | |
| | 435 | 学校建設費(一般管理費) | 336 | | | | 336 | 252~253 | 教育総務課 | 教育部 | |
| | 436 | 小学校施設改修事業 | 27,354 | | 14,700 | | 12,654 | 253 | 教育総務課 | 教育部 | |
| | 437 | 玉名中管理費 | 16,330 | | | | 16,330 | 253~254 | 教育総務課 | 教育部 | |
| | 438 | 玉南中管理費 | 6,795 | | | | 6,795 | 254 | 教育総務課 | 教育部 | |
| | 439 | 玉陵中管理費 | 11,574 | | | | 11,574 | 254~255 | 教育総務課 | 教育部 | |
| | 440 | 有明中管理費 | 9,593 | | | | 9,593 | 255 | 教育総務課 | 教育部 | |
| | 441 | 岱明中管理費 | 9,816 | | | | 9,816 | 255~256 | 教育総務課 | 教育部 | |
| | 442 | 天水中管理費 | 9,488 | | | | 9,488 | 256 | 教育総務課 | 教育部 | |
| | 443 | 中学校管理事業 | 37,162 | | | 638 | 36,524 | 256~257 | 教育総務課 | 教育部 | |
| | 444 | 中学校健康保険事業 | 9,143 | | | | 9,143 | 257 | 教育総務課 | 教育部 | |
| | 445 | 中学校運営協議会事業 | 1,110 | | | | 1,110 | 257~258 | 教育総務課 | 教育部 | |
| | 446 | 中学校図書整備事業 | 33 | | | | 33 | 258 | 教育総務課 | 教育部 | |
| | 447 | 中学校管理費(会計年度任用職員) | 14,028 | 1,166 | | | 12,862 | 258 | 総務課 | 総務部 | |
| | 448 | 玉名中振興費 | 3,766 | | | | 3,766 | 258 | 教育総務課 | 教育部 | |
| | 449 | 玉南中振興費 | 1,734 | | | | 1,734 | 258~259 | 教育総務課 | 教育部 | |
| | 450 | 玉陵中振興費 | 1,951 | | | | 1,951 | 259 | 教育総務課 | 教育部 | |
| | 451 | 有明中振興費 | 2,421 | | | | 2,421 | 259 | 教育総務課 | 教育部 | |
| | 452 | 岱明中振興費 | 2,375 | | | | 2,375 | 259 | 教育総務課 | 教育部 | |
| 453 | 天水中振興費 | 1,797 | | | | 1,797 | 259~260 | 教育総務課 | 教育部 | | |
| 454 | 中学校振興事業 | 12,086 | 626 | | | 11,460 | 260 | 教育総務課 | 教育部 | | |
| 455 | 中学校就学援助事業 | 45,337 | 1,435 | | | 43,902 | 260~261 | 教育総務課 | 教育部 | | |
| 456 | 小学校特色ある学校づくり事業 | 600 | | | | 600 | 261 | 教育総務課 | 教育部 | | |

| 款 | No. | 細目名 | 事業費 | 左の財源内訳 | | | 事業概要、主な経費・財源 | 予算書 ページ | 担当 課 | 所管 部 | |
|-----|----------------|------------------------|-----------|---------|---------|-------|--------------|------------|-----------|---------|------|
| | | | | 特定財源 | | | | | | | 一般財源 |
| | | | | 国県支出金 | 地方債 | その他 | | | | | |
| 10款 | 457 | 中学校教育振興費 (会計年度任用職員) | 40,731 | 1,721 | | | 39,010 | 261 | 総務課 | 総務部 | |
| | 458 | 中学校施設改修事業 | 1,176,375 | 182,002 | 782,400 | | 211,973 | 261~262 | 教育総務課 | 教育部 | |
| | 459 | 社会教育総務費 (一般管理費) | 1,814 | | | | 1,814 | 262 | コミュニティ推進課 | 教育部 | |
| | 460 | 社会教育委員・指導員活動及び研修事業 | 219 | | | | 219 | 262~263 | コミュニティ推進課 | 教育部 | |
| | 461 | 社会教育団体支援事業 | 1,821 | | | | 1,821 | 263 | コミュニティ推進課 | 教育部 | |
| | 462 | 地域学校協働活動推進事業 | 7,527 | 5,015 | | | 2,512 | 263~264 | コミュニティ推進課 | 教育部 | |
| | 463 | 人権教育啓発推進研修事業 | 2,667 | | | | 2,667 | 264 | コミュニティ推進課 | 教育部 | |
| | 464 | 二十歳を祝う会開催事業 | 969 | | | | 969 | 264 | コミュニティ推進課 | 教育部 | |
| | 465 | 高齢者教室開催事業 | 274 | | | | 274 | 265 | コミュニティ推進課 | 教育部 | |
| | 466 | 社会教育総務費 (会計年度任用職員) | 14,841 | | | 2,692 | 12,149 | 265~266 | 総務課 | 総務部 | |
| | 467 | 公民館費(一般管理費) | 4,779 | | | | 4,779 | 266 | コミュニティ推進課 | 教育部 | |
| | 468 | 公民館施設管理・運営事業 | 44,375 | | | 1,555 | 42,820 | 266~267 | コミュニティ推進課 | 教育部 | |
| | 469 | 生涯学習推進事業 | 3,111 | | | | 3,111 | 267 | コミュニティ推進課 | 教育部 | |
| | 470 | 公民館支館活動推進事業 | 8,362 | | | | 8,362 | 267~268 | コミュニティ推進課 | 教育部 | |
| | 471 | 自治公民館施設整備事業 | 1,800 | | | | 1,800 | 268 | コミュニティ推進課 | 教育部 | |
| | 472 | 岱明町ホテルの里維持管理事業 | 1,297 | | | | 1,297 | 268 | コミュニティ推進課 | 教育部 | |
| | 473 | 図書館費(一般管理費) | 338 | | | | 338 | 269 | コミュニティ推進課 | 教育部 | |
| | 474 | 図書館運営事業 | 82,323 | | | | 82,323 | 269 | コミュニティ推進課 | 教育部 | |
| | 475 | 子ども読書推進事業 | 1,029 | | | | 1,029 | 270 | コミュニティ推進課 | 教育部 | |
| | 476 | 図書館システム事業 | 11,378 | | | 1,376 | 10,002 | 270 | コミュニティ推進課 | 教育部 | |
| 477 | 図書館施設管理事業 | 7,594 | | 1,900 | 11 | 5,683 | 270~271 | コミュニティ推進課 | 教育部 | | |
| 478 | 図書館費(会計年度任用職員) | 2,858 | | | | 2,858 | 271 | 総務課 | 総務部 | | |

| 款 | No. | 細目名 | 事業費 | 左の財源内訳 | | | 事業概要、主な経費・財源 | 予算書 ページ | 担当 課 | 所管 部 | |
|-----|-----|----------------|---------|--------|--------|--------|---|--|---------|--------------------|------|
| | | | | 特定財源 | | | | | | | 一般財源 |
| | | | | 国庫支出金 | 地方債 | その他 | | | | | |
| 10款 | 479 | 文化財保護事業 | 19,647 | 120 | | 19,527 | ◇文化財の指定や指定文化財の維持管理、伝統芸能への補助等に要する経費 ・文化財保護審議会委員報酬10人 218、指定文化財除草・伐採等業務委託12,124、菊池川流域日本遺産保存活用協議会負担金837ほか (財源) ・国有文化財管理費補助金(国)120 | 271~273 | 文化課 | 教育部 | |
| | 480 | 市内遺跡試掘確認調査事業 | 2,600 | 1,300 | | 1,300 | ◇各種開発事業予定地の試掘確認調査に要する経費 ・消耗品費40、印刷製本費265、発掘作業員派遣業務委託505、借上料1,721ほか (財源) ・国宝重要文化財等保存整備費補助金(国)1,300 | 273 | 文化課 | 教育部 | |
| | 481 | 市内遺跡発掘調査事業 | 235 | | | 235 | 0 | ◇各種開発事業予定地の発掘調査に要する経費 ・消耗品費22、印刷製本費9、手数料1、借上料203 (財源) ・雑入235 | 273~274 | 文化課 | 教育部 |
| | 482 | 文化財保護活用施設整備事業 | 101,359 | | 75,000 | | 26,359 | ◇文化財管理センターの整備予定地である旧石貴小学校の施設の維持管理や改修に要する経費 ・光熱水費399、保守点検管理等業務委託731、文化財管理センター中規模改修工事100,000ほか (財源) ・社会教育施設整備事業債75,000 | 274 | 文化課 | 教育部 |
| | 483 | 青少年センター事務局事業 | 2,956 | | | | 2,956 | ◇非行の早期発見や防止、青少年の健全育成に要する経費 ・青少年センター運営協議会委員報酬6人 70、報償費1,690、社会を明るくする運動業務委託353ほか | 274~275 | コミュニ ニティ 推進課 | 教育部 |
| | 484 | 博物館総務費 | 6,583 | | | 323 | 6,260 | ◇博物館総務費に係る事務費等に要する経費 ・歴史博物館こころピア常設展検討委員会委員報酬5人 87、印刷製本費469、光熱水費4,561、借上料175ほか (財源) ・博物館観覧料322、使用料1 | 275~276 | 文化課 | 教育部 |
| | 485 | 博物館事業 | 3,500 | | | 500 | 3,000 | ◇収蔵品等の展示や企画展の開催、史跡探訪や体験型学習会の開催等に要する経費 ・報償費288、旅費218、消耗品費562、印刷製本費1,755、通信運搬費277ほか (財源) ・雑入500 | 276 | 文化課 | 教育部 |
| | 486 | 博物館施設管理・運営業務 | 4,473 | | | | 4,473 | ◇施設の保全管理に要する経費 ・博物館協議会委員報酬10人 188、空調機保守点検業務委託748、敷地内除草業務委託645ほか | 276~277 | 文化課 | 教育部 |
| | 487 | 収蔵品等管理業務 | 2,678 | | | | 2,678 | ◇収蔵品の保全管理に要する経費 ・消耗品費190、手数料13、収蔵庫燻蒸業務委託1,012、収蔵品等管理業務委託1,463 | 277 | 文化課 | 教育部 |
| | 488 | 博物館費(会計年度任用職員) | 11,946 | | | | 11,946 | ◇博物館費に係る会計年度任用職員の人件費に要する経費 ・報酬4人 8,382、期末手当1,677、共済費1,685ほか | 278 | 総務課 | 総務部 |
| | 489 | 文化総務費 | 1,441 | | | | 1,441 | ◇文化総務費に係る事務費等に要する経費 ・時間外勤務手当567、消耗品費238、修繕料262ほか | 278 | 文化課 | 教育部 |
| | 490 | 文化振興事業 | 3,132 | | | 4 | 3,128 | ◇郷土芸能や市民文化祭への補助等に要する経費 ・報償費275、印刷製本費127、市文化協会補助金2,650、岱明太鼓振興会補助金30ほか (財源) ・文化振興整備基金利子収入4 | 278~279 | 文化課 | 教育部 |
| | 491 | 音楽の都づくり事業 | 5,063 | | | | 5,063 | ◇「音楽の都 玉名」づくり推進に要する経費 ・市民音楽祭業務委託2,500、アウトリーチ事業業務委託1,176、借上料651ほか | 279 | 文化課 | 教育部 |
| | 492 | 市民会館管理事業 | 37,667 | | | 12 | 37,655 | ◇市民会館の維持管理、修繕等に要する経費 ・市民会館等指定管理業務委託36,758、市民会館ホール棟屋外トイレ管理業務委託479ほか (財源) ・行政財産使用料12 | 279~280 | 文化課 | 教育部 |
| | 493 | 保健体育総務費(共通) | 1,346 | | | | 1,346 | ◇保健体育総務費に係る事務費等に要する経費 ・時間外勤務手当931、燃料費120、修繕料103ほか | 280 | スポーツ 振興課 | 教育部 |
| | 494 | 市民スポーツ振興事業 | 1,156 | | | | 1,156 | ◇市民スポーツ振興に要する経費 ・消耗品費10、地域スポーツ振興事業業務委託1,056、スポーツ事故具舞金90 | 280~281 | スポーツ 振興課 | 教育部 |
| | 495 | 体育団体運営支援事業 | 6,794 | | | | 6,794 | ◇体育団体の支援やスポーツ推進委員に要する経費 ・スポーツ推進委員報酬61人 2,105、旅費732、スポーツ協会補助金2,919、スポーツ合宿補助金300ほか | 281 | スポーツ 振興課 | 教育部 |
| | 496 | 競技スポーツ大会補助事業 | 14,324 | | | 11,724 | 2,600 | ◇全国大会や国際大会への出場者への激励金交付、各競技大会の大会運営に要する経費 ・報償費2,000、金栗杯玉名ハーフマラソン大会補助金11,724、金栗駅伝大会補助金500ほか (財源) ・地域振興基金繰入金8,500、雑入3,224 | 281 | スポーツ 振興課 | 教育部 |
| | 497 | フルマラソン大会運営事業 | 30,214 | | | | 30,214 | ◇玉名いだてん/いちごマラソン大会の開催に要する経費 ・時間外勤務手当550、玉名いだてん/いちごマラソン大会補助金29,316ほか | 281~282 | スポーツ 振興課 | 教育部 |

| 款 | No. | 細目名 | 事業費 | 左の財源内訳 | | | 事業概要、主な経費・財源 | 予算書 ページ | 担当 課 | 所管 部 | |
|--------------------------------------|-----|-----------------------|------------------|----------------|------------------|----------------|---|--|-------------|----------------|----------------------|
| | | | | 特定財源 | | | | | | | 一般財源 |
| | | | | 国県支出金 | 地方債 | その他 | | | | | |
| 10款 | 498 | 中学校部活動地域移行支援事業 | 1,916 | 776 | | 1,140 | ◇ 中学校部活動の地域移行に向けた検討委員会等に要する経費 ・ 市立中学校部活動地域移行検討委員会委員報酬5人 290、報酬費864、備品購入費275ほか (財源) ・ 中学校部活動地域移行支援事業補助金(県)776 | 282 | スポーツ 振興課 | 教育部 | |
| | 499 | 保健体育総務費 (会計年度任用職員) | 6,140 | 864 | | 5,276 | ◇ 保健体育総務費に係る会計年度任用職員の人件費に要する経費 ・ 報酬4人 4,424、期末手当731、共済費859ほか (財源) ・ 中学校部活動地域移行支援事業補助金864 | 283 | 総務課 | 総務部 | |
| | 500 | 体育施設管理運営事業 | 401,791 | | 284,100 | 12,082 | 105,609 | ◇ 体育施設の維持管理・運営等に要する経費 ・ 指定管理業務委託56,057、公共施設予約システム保守管理業務委託2,178、天水体育館中規模改修工事284,110ほか (財源) ・ 学校施設使用料3,300、総合体育館使用料6,600、社会教育施設整備事業債284,100ほか | 283~285 | スポーツ 振興課 | 教育部 |
| 10款教育費計 | | | 3,497,581 | 205,060 | 1,160,500 | 326,785 | 1,805,236 | | | | |
| 11款 | 501 | 現年発生補助災害復旧費 | 1,001 | | | 1,001 | ◇ 自然災害により被災した農地農業用施設を迅速に復旧するための経費 ・ 設計業務委託1,000、工事請負費1 | 285 | 農地整 備課 | 産業経 済部 | |
| | 502 | 過年発生補助災害復旧費 | 31,954 | | | 31,954 | ◇ 令和2年度の大雨で発生した、立願寺地すべり災害の復旧に要する経費 ・ 立願寺地すべり関連業務委託30,877ほか | 285 | 土木課 | 建設部 | |
| | 503 | 現年発生補助災害復旧費 | 3,500 | | | 3,500 | ◇ 自然災害により被災した公共土木施設を迅速に復旧するための経費 ・ 設計業務委託3,500 | 286 | 土木課 | 建設部 | |
| 11款災害復旧費計 | | | 36,455 | 0 | 0 | 0 | 36,455 | | | | |
| 12款 | 504 | 償還元金 | 3,502,473 | | | 9,666 | 3,492,807 | ◇ 元金償還に要する経費 ・ 償還元金3,502,473 (財源) ・ 住宅使用料6,483、住宅新築資金等貸付金元金収入3,183 | 286 | 財政課 | 総務部 |
| | 505 | 起債利子 | 143,013 | | | 656 | 142,357 | ◇ 利子償還に要する経費 ・ 償還利子143,013 (財源) ・ 住宅使用料90、住宅新築資金等貸付金利子収入566 | 286 | 財政課 | 総務部 |
| 12款公債費計 | | | 3,645,486 | 0 | 0 | 10,322 | 3,635,164 | | | | |
| 14款 | 506 | 予備費 | 30,000 | | | | 30,000 | ◇ 災害等の突発的・緊急的な支出に備えた経費 ・ 予備費30,000 | 286 | 財政課 | 総務部 |
| 14款予備費計 | | | 30,000 | 0 | 0 | 0 | 30,000 | | | | |
| 各款職員等人件費 正職員481人 再任用職員24人分 | | | 3,471,469 | 78,449 | | 144,368 | 3,248,652 | ◇ 一般会計職員等の人件費 ・ 給料 1,885,839 ・ 管理職手当 26,448 ・ 扶養手当 54,660 ・ 住居手当 32,153 ・ 通勤手当 20,262 ・ 管理職特別手当 624 ・ 期末勤勉手当 739,419 ・ 特別期末手当 8,156 ・ 児童手当 28,870 ・ 地域手当 632 ・ 共済費 605,891 ・ 退職手当組合負担金 68,515 (財源) 県民税徴収事務委託金(県)58,194、各種証明手数料31,623、国民年金事務委託金(国)14,368ほか | | 総務課 | 総務部 |
| 一般会計 総額 | | | 34,119,000 | 8,165,110 | 2,558,200 | 1,231,779 | 22,163,911 | ◇ 歳入のうち主な一般財源 ・ 地方税 (7,057,483) 市民税 2,872,800 固定資産税 3,347,783 たばこ税 400,000 その他の税 436,900 ・ 地方譲与税 (277,560) ・ 地方消費税交付金 (1,567,000) ・ 普通交付税 (8,900,000) ・ 特別交付税 (700,000) ・ ふるさと寄附金 (1,300,000) ・ 企業版ふるさと寄附金 (5,000) ・ 財政調整基金繰入金 (1,503,163) ・ 繰越金 (437,266) ・ 臨時財政対策債 (141,900) | | 税務課 財政課 | 市民生 活部 総務部 |

參考資料

地方債の内訳

1.目的別(事業内容)

単位:千円

| 起債の目的 | 限度額 | 地方債区分 | 充当率 | 交付税 | 金額 | 内容 |
|---------------------|---------|-------------|------|------|-----------|---|
| 1 庁舎等整備事業 | 173,100 | 公共施設等適正管理推進 | 90% | 48% | 60,300 | ①岱明支所中規模改修工事(2階)51,700 ②公共施設照明更新設計6,000 ③電気自動車購入2,600 |
| | | 一般単独 | 75% | 0% | 112,400 | ①岱明支所中規模改修工事(2階以外)112,400 |
| | | 過疎対策 | 100% | 70% | 400 | ①公共施設照明更新設計400 |
| 2 社会福祉施設整備事業 | 6,900 | 公共施設等適正管理推進 | 90% | 48% | 700 | ①高齢者等就業支援センター中規模改修設計700 |
| | | 過疎対策 | 100% | 70% | 6,200 | ①天水老人憩の家中規模改修設計6,200 |
| 3 児童福祉施設等整備事業 | 84,200 | 社会福祉施設整備 | 80% | 0% | 54,400 | ①岱明幼稚園改築事業54,400 ※保育所等整備交付金分 |
| | | 一般補助施設整備等 | 80% | 0% | 29,800 | ①岱明幼稚園改築事業29,800 ※認定こども園施設整備交付金分 |
| 4 し尿処理施設整備事業 | 22,100 | 公共施設等適正管理推進 | 90% | 48% | 22,100 | ①水の守情報処理装置更新22,100 |
| 5 県営海岸保全施設整備事業負担金 | 5,400 | 公共事業等 | 90% | 20% | 5,400 | ①県営海岸5,400 |
| 6 県営農免道路整備事業負担金 | 6,600 | 過疎対策 | 100% | 70% | 6,600 | ①県営農道7,900 |
| 7 土地改良施設整備事業 | 177,400 | 一般単独 | 75% | 0% | 58,800 | ①単市土地改良事業(委託・工事)36,000 ②団体営(農業水路等長寿命化・防災減災型)7,800 ③県営圃場整備15,000 |
| | | 公共事業等 | 90% | 20% | 83,400 | ①県営ストマネ72,600 ②県営圃場整備10,800 |
| | | 一般補助施設整備等 | 90% | 22% | 28,900 | ①団体営(農業水路等長寿命化・防災減災型)28,900 |
| | | 過疎対策 | 100% | 70% | 6,300 | ①県営かんがい排水1,500 ②団体営(農業水路等長寿命化・防災減災型)4,800 |
| 8 農業振興施設整備事業 | 1,800 | 過疎対策 | 100% | 70% | 1,800 | ①郷〇市中規模改修設計1,800 |
| 9 漁港整備事業 | 198,300 | 公共事業等 | 90% | 20% | 167,800 | ①玉名漁港(滑石地区)しゅんせつ工事71,100 ②大正開漁港(新港)しゅんせつ工事96,700 |
| | | 一般単独 | 75% | 0% | 14,500 | ①宇土市住吉漁港土砂処分場建設負担金14,500 |
| | | 緊急自然災害防止対策 | 100% | 70% | 16,000 | ①横島漁港施設改良工事16,000 |
| 10 道路橋りょう整備事業 | 438,700 | 公共事業等 | 90% | 20% | 129,800 | ①道路メンテナンス(舗装)【補】40,500 ②社会資本整備総合交付金事業(道路)【補】16,000 ③橋りょうメンテナンス【補】73,300 |
| | | 地方道路等整備 | 90% | 0% | 259,600 | ①道路メンテナンス(舗装)【単】90,000 ②道路新設改良費【単】156,600 ③県営道路整備負担金【単】3,100 ④橋りょうメンテナンス【単】9,900 |
| | | 過疎対策 | 100% | 70% | 49,300 | ①道路メンテナンス(舗装)【単】17,000 ②道路新設改良【単】32,300 |
| 11 県営急傾斜地崩壊対策事業負担金 | 25,000 | 緊急自然災害防止対策 | 100% | 70% | 25,000 | ①上横田地区(擁壁工)25,000 |
| 12 河川改良事業 | 81,900 | 緊急浚渫推進 | 100% | 70% | 33,900 | ①準用河川堆積土撤去(境川外3河川)33,900 |
| | | 一般単独 | 75% | 0% | 48,000 | ①用悪水路整備48,000 |
| 13 公園整備事業 | 20,000 | 公共事業等 | 90% | 20% | 20,000 | ①公園整備事業20,000 |
| 14 新玉名駅周辺整備事業 | 59,300 | 地方道路等整備 | 90% | 0% | 7,300 | ①新駅周辺整備(道路工事+用地購入)7,300 |
| | | 一般単独 | 75% | 0% | 52,000 | ①新駅周辺整備(排水路兼管理用道路工事)16,800 ②下水道負担金35,200 |
| 15 公営住宅建設事業 | 39,900 | 公営住宅建設 | 100% | 0% | 39,900 | ①公営住宅ストック総合改善39,900 |
| 16 消防施設整備事業 | 12,600 | 緊急防災・減災 | 100% | 70% | 12,600 | ①小型動力ポンプ(6台)12,600 |
| 17 防災コミュニティセンター整備事業 | 44,500 | 緊急防災・減災 | 100% | 70% | 44,500 | ①外構工事(第2期)44,500 |
| 18 小学校施設整備事業 | 16,000 | 学校教育施設等整備 | 75% | 0% | 16,000 | ①横島小学校受水槽改修工事14,700 ②小中学校照明LED化改修設計1,300 |
| 19 中学校施設整備事業 | 783,500 | 学校教育施設等整備 | 90% | 60% | 322,700 | ①岱明中学校校舎等改築工事(校舎・武道場)【補】322,700 |
| | | 学校教育施設等整備 | 75% | 0% | 460,800 | ①岱明中学校校舎等改築工事(校舎・武道場)【単】452,200 ②有明中学校特別支援教室トイレ改修工事7,500 ③小中学校照明LED化改修設計1,100 |
| 20 社会教育施設整備事業 | 361,000 | 公共施設等適正管理推進 | 90% | 48% | 1,900 | ①横島図書館中規模改修設計1,900 |
| | | 一般単独 | 75% | 0% | 75,000 | ①文化財管理センター中規模改修工事75,000 |
| | | 過疎対策 | 100% | 70% | 284,100 | ①天水体育館中規模改修工事284,100 |
| 21 臨時財政対策 | 141,900 | 臨時財政対策 | - | 100% | 141,900 | R4決定253,958×地財55.9%≒141,900 |
| 合計 | | | | | 2,700,100 | |

2.地方債区分別

| | | | |
|-------------|---------|---------------|-----------|
| 1 公共事業等 | 406,400 | 8 緊急防災・減災 | 57,100 |
| 2 公営住宅建設 | 39,900 | 9 公共施設等適正管理推進 | 85,000 |
| 3 学校教育施設等整備 | 799,500 | 10 緊急自然災害防止対策 | 41,000 |
| 4 社会福祉施設整備 | 54,400 | 11 緊急浚渫推進 | 33,900 |
| 5 一般補助施設整備等 | 58,700 | 12 過疎対策 | 354,700 |
| 6 一般単独 | 360,700 | 13 臨時財政対策 | 141,900 |
| 7 地方道路等整備 | 266,900 | 合計 | 2,700,100 |

一般会計から特別会計への繰出金

(単位：千円)

| 款 | 項 | 目 | 区分 | 令和5年度 A | 左の財源内訳 | | | 令和4年度 B | 比較 (A-B) | 担当課 |
|----------|---|----|--------------------|------------|---------|--------|-----------|------------|-------------|---------|
| | | | | | 特定財源 | | | | | |
| | | | | | 国県支出金 | その他 | 一般財源 | | | |
| 3 | 1 | 1 | 国民健康保険事業会計繰出金 | 246,697 | | | 246,697 | 249,408 | ▲ 2,711 | 保険年金課 |
| 3 | 1 | 1 | 国民健康保険基盤安定繰出金 | 461,107 | 345,829 | | 115,278 | 467,999 | ▲ 6,892 | 保険年金課 |
| 3 | 1 | 1 | 国民健康保険未就学児均等割軽減繰出金 | 5,690 | 4,267 | | 1,423 | 6,386 | ▲ 696 | 保険年金課 |
| 4 | 1 | 2 | 国民健康保険事業会計繰出金 | 15,708 | 521 | | 15,187 | 15,700 | 8 | 保健予防課 |
| 国民健康保険事業 | | | | 729,202 | 350,617 | 0 | 378,585 | 739,493 | ▲ 10,291 | |
| 3 | 1 | 11 | 後期高齢者医療事業会計繰出金 | 11,874 | | | 11,874 | 15,979 | ▲ 4,105 | 保険年金課 |
| 3 | 1 | 11 | 後期高齢者医療基盤安定繰出金 | 319,569 | 239,676 | | 79,893 | 343,524 | ▲ 23,955 | 保険年金課 |
| 後期高齢者医療 | | | | 331,443 | 239,676 | 0 | 91,767 | 359,503 | ▲ 28,060 | |
| 3 | 1 | 3 | 介護保険事業会計繰出金 | 1,277,781 | 82,458 | | 1,195,323 | 1,257,997 | 19,784 | 高齢介護課 |
| 介護保険事業 | | | | 1,277,781 | 82,458 | 0 | 1,195,323 | 1,257,997 | 19,784 | |
| 4 | 1 | 9 | 浄化槽整備事業会計繰出金 | 18,792 | | | 18,792 | 15,744 | 3,048 | 上下水道総務課 |
| 浄化槽整備事業 | | | | 18,792 | 0 | 0 | 18,792 | 15,744 | 3,048 | |
| 9 | 1 | 3 | 水道事業負担金 | 1,100 | | | 1,100 | 1,100 | 0 | 防災安全課 |
| 9 | 1 | 3 | 消火栓設置負担金 | 4,250 | | | 4,250 | 3,400 | 850 | 防災安全課 |
| 水道事業 | | | | 5,350 | 0 | 0 | 5,350 | 4,500 | 850 | |
| 8 | 5 | 4 | 新玉名駅周辺下水道整備事業負担金 | 47,000 | | 35,200 | 11,800 | 47,000 | 0 | 都市整備課 |
| 8 | 5 | 4 | 公共下水道事業会計補助金 | 377,122 | | | 377,122 | 388,786 | ▲ 11,664 | 都市整備課 |
| 公共下水道事業 | | | | 424,122 | 0 | 35,200 | 388,922 | 435,786 | ▲ 11,664 | |
| 6 | 1 | 13 | 農業集落排水事業会計補助金 | 266,786 | | | 266,786 | 266,786 | 0 | 農地整備課 |
| 農業集落排水事業 | | | | 266,786 | 0 | 0 | 266,786 | 266,786 | 0 | |
| 合計 | | | | 3,053,476 | 672,751 | 35,200 | 2,345,525 | 3,079,809 | ▲ 26,333 | |

基金の動向

(単位:千円)

| 基金名称 | | 令和3年度末 残高 | 令和4年度末 残高見込 | 令和5年度 積立 | 令和5年度 取崩 | 令和5年度末 残高見込 |
|--------|-----------------------|--------------|----------------|-------------|-------------|----------------|
| 積立基金 | 財政調整基金 | 5,175,590 | 5,128,980 | 18,869 | 1,503,163 | 3,644,686 |
| | 減債基金 | 800,933 | 822,780 | 4,609 | | 827,389 |
| | 市有施設整備基金 | 709,284 | 709,362 | 78 | | 709,440 |
| | 社会福祉振興基金 | 491,722 | 494,705 | 2,315 | | 497,020 |
| | 人材育成基金 | 106,535 | 106,496 | 961 | 1,000 | 106,457 |
| | 文化振興整備基金 | 54,514 | 54,518 | 4 | | 54,522 |
| | ふるさと・水と土保全基金 | 41,381 | 41,382 | 1 | | 41,383 |
| | 教育振興基金 | 101,205 | 101,606 | 401 | 1,440 | 100,567 |
| | 教育振興特別基金 | 3,593 | 1,524 | 1 | 900 | 625 |
| | 地域振興基金 | 350,864 | 310,871 | 7 | 40,000 | 270,878 |
| | 九州新幹線湯水等被害対策基金 | 562,845 | 518,830 | 8,015 | 51,605 | 475,240 |
| | 森林環境譲与税基金 | 9,992 | 12,772 | 8,961 | 7,408 | 14,325 |
| | 学校教育施設整備基金 | 14,916 | 48,867 | 1 | | 48,868 |
| | 新型コロナウイルス感染症対策利子補給金基金 | 50,001 | | | | 0 |
| 積立基金合計 | | 8,473,375 | 8,352,693 | 44,223 | 1,605,516 | 6,791,400 |
| その他の基金 | 奨学基金 | 109,449 | 109,450 | 1 | | 109,451 |
| | 国民健康保険事業財政調整基金 | | | 1 | | 1 |
| | 介護給付費準備基金 | 442,877 | 578,001 | 44 | 78,590 | 499,455 |
| | その他の基金合計 | 552,326 | 687,451 | 46 | 78,590 | 608,907 |
| 合 計 | | 9,025,701 | 9,040,144 | 44,269 | 1,684,106 | 7,400,307 |

地方債の動向

(単位:千円)

| 会計名 | 令和3年度末 残高 | 令和4年度末 残高見込 | 令和5年度 借入予定 | 令和5年度 償還予定 | 令和5年度末 残高見込 |
|------------|--------------|----------------|---------------|---------------|----------------|
| 普通会計 | 33,000,385 | 31,598,656 | 2,700,100 | 3,502,473 | 30,796,283 |
| 浄化槽 | 91,014 | 97,068 | 9,800 | 3,090 | 103,778 |
| 特別会計 | 91,014 | 97,068 | 9,800 | 3,090 | 103,778 |
| 水道 | 3,842,602 | 4,037,126 | 313,470 | 230,486 | 4,120,110 |
| 公共 下水道 | 7,181,904 | 7,128,747 | 646,200 | 480,738 | 7,294,209 |
| 農業集落 排水 | 2,128,634 | 2,024,834 | 11,200 | 180,649 | 1,855,385 |
| 企業会計 | 13,153,140 | 13,190,707 | 970,870 | 891,873 | 13,269,704 |
| 合 計 | 46,244,539 | 44,886,431 | 3,680,770 | 4,397,436 | 44,169,765 |

都市計画税・入湯税の使途について

1 都市計画税の使途の状況

都市計画税は、街路・公園・下水道整備等の都市計画事業費等に使われている目的税で、用途地域内に所在する土地・家屋に対して課税されます。

(単位:千円)

| 区 分 | | 令和5年度予算 | 令和4年度予算 |
|----------|-----------|---------|---------|
| 都市計画事業費等 | 街 路 | 510 | 860 |
| | 公 園 | 44,530 | 0 |
| | 下 水 道 | 0 | 0 |
| | そ の 他 | 3,890 | 5,283 |
| | 小 計 | 48,930 | 6,143 |
| | 土地区画整理事業費 | 0 | 0 |
| | 地方債償還費 | 585,739 | 631,712 |
| 合 計 | 634,669 | 637,855 | |
| 財 源 内 訳 | 地 方 債 | 20,000 | 0 |
| | 国・県支出金 | 22,265 | 0 |
| | そ の 他 | 18,628 | 19,246 |
| | 都市計画税収入額 | 161,400 | 149,500 |
| | 一 般 財 源 | 412,376 | 469,109 |
| 合 計 | 634,669 | 637,855 | |

2 入湯税の使途の状況

入湯税は、環境衛生施設鉱泉源の保護管理施設、観光施設、消防施設などの整備や観光振興に要する費用に使われている目的税で、鉱泉浴場における入湯行為に対して課税されます。

(単位:千円)

| 区 分 | 令和5年度 予算 | 財 源 内 訳 | | | | |
|-------------------|-------------|---------|-------|---------|---------|-------|
| | | 特定財源 | | | 一般財源 | |
| | | 国庫支出金 | 県支出金 | その他 | | うち入湯税 |
| 観 光 振 興 | 82,504 | | | 12,013 | 70,491 | 690 |
| 観 光 施 設 の 整 備 | 24,901 | | 2,078 | 6,049 | 16,774 | 164 |
| 消 防 施 設 等 の 整 備 | 47,922 | | | 12,600 | 35,322 | 345 |
| 環 境 衛 生 施 設 の 整 備 | 1,200,103 | 208,650 | | 193,900 | 797,553 | 7,801 |
| 合 計 | 1,355,430 | 208,650 | 2,078 | 224,562 | 920,140 | 9,000 |

| 区 分 | 令和4年度 予算 | 財 源 内 訳 | | | | |
|-------------------|-------------|---------|-------|---------|---------|-------|
| | | 特定財源 | | | 一般財源 | |
| | | 国庫支出金 | 県支出金 | その他 | | うち入湯税 |
| 観 光 振 興 | 94,911 | | | 17,013 | 77,898 | 886 |
| 観 光 施 設 の 整 備 | 27,896 | | 1,588 | 15,243 | 11,065 | 126 |
| 消 防 施 設 等 の 整 備 | 42,273 | | | 14,300 | 27,973 | 318 |
| 環 境 衛 生 施 設 の 整 備 | 797,675 | 72,100 | | 68,400 | 657,175 | 7,470 |
| 合 計 | 962,755 | 72,100 | 1,588 | 114,956 | 774,111 | 8,800 |

消費税率改正に係る地方消費税の用途について

社会保障の安定財源の確保等を目的として、平成26年4月1日に消費税率が5%から8%(うち地方消費税率は1%から1.7%)、令和元年10月1日に10%(うち地方消費税率は2.2%)へと引き上げられました。
この引上げに伴う増収分は、その用途を明確化し、年金・医療・介護・子育てといった社会保障4経費や、その他社会保障施策に要する経費に充てるものとされています。

(歳入) ・市町村交付金(社会保障財源化分) 854,727 千円
 ▽令和5年度地方消費税交付金 1,567,000 千円
 ⇒うち、引上げ分の地方消費税交付金(令和4年度地方消費税交付金の12/22)

$$1,567,000 \text{ 千円} \times \frac{12}{22} = 854,727 \text{ 千円}$$
 (地方税法で規定)

(歳出) ・社会保障4経費その他社会保障施策に要する経費 10,588,605 千円

| 事業名 | 経費 | 財源内訳 | | | | | |
|------------|------------|-----------|-----------|--------|---------|------------------|---------|
| | | 特定財源 | | | | 一般財源 | |
| | | 国庫 支出金 | 県支出金 | 市債 | その他 | うち引上げ分 の地方消費税 | |
| 社会福祉事業 | 248,763 | 32,024 | 1,489 | | 168 | 215,082 | 44,691 |
| 障害者福祉事業 | 2,147,608 | 1,006,029 | 549,181 | | 14,421 | 577,977 | 120,096 |
| 高齢者福祉事業 | 184,356 | | 4,051 | | 10,888 | 169,417 | 35,203 |
| 児童福祉事業 | 4,894,038 | 2,300,563 | 908,299 | 84,200 | 175,245 | 1,425,731 | 296,249 |
| ひとり親福祉事業 | 320,704 | 109,818 | 7,777 | | 86 | 203,023 | 42,185 |
| 生活保護扶助事業 | 873,479 | 640,868 | 2,688 | | 17,000 | 212,923 | 44,243 |
| 地域医療体制整備事業 | 724,000 | | | | | 724,000 | 150,438 |
| 疾病予防対策事業 | 272,238 | 2,057 | 430 | | | 269,751 | 56,051 |
| 母子衛生事業 | 66,806 | 8,790 | 6,989 | | 1,780 | 49,247 | 10,233 |
| 国民健康保険事業 | 482,505 | 86,767 | 263,850 | | | 131,888 | 27,405 |
| 介護保険事業 | 54,539 | | | | | 54,539 | 11,332 |
| 後期高齢者医療事業 | 319,569 | | 239,676 | | | 79,893 | 16,601 |
| 合 計 | 10,588,605 | 4,186,916 | 1,984,430 | 84,200 | 219,588 | 4,113,471 | 854,727 |

ふるさと寄附金の使途について

令和4年中も玉名を応援して下さる多くの方々からふるさと寄附金をいただきました。
いただいたふるさと寄附金は、寄附者の方々が指定された使途にあわせて予算化しました。

令和4年寄附実績(R4.1.1～R4.12.31分) 74,747件 1,049,491,000円
 (令和3年寄附実績 84,208件 1,161,737,000円)
 ※寄附額1,049,491千円－必要経費715,225千円＝寄附金充当額334,266千円を予算化しています。

(単位:千円)

| 寄附金の使途 | 寄附額 | 事業内容 | 事業費 | 寄附金 充当額 |
|-----------------------|-----------|------------------------------|-----------|------------|
| ①教育と福祉のまちづくり | 628,317 | 情報教育推進事業 | 63,959 | 63,959 |
| | | 学校給食事業 | 167,709 | 124,291 |
| | | 敬老関係事業、老人クラブ | 17,966 | 14,980 |
| | | 小 計 | 249,634 | 203,230 |
| ②文化とスポーツのまちづくり | 108,912 | 玉名市民音楽祭 | 2,500 | 2,500 |
| | | 博物館事業 | 3,000 | 3,000 |
| | | 競技スポーツ大会補助事業 | 14,324 | 2,600 |
| | | 玉名いだてん/いちごマラソン大会 | 29,316 | 27,128 |
| | | 小 計 | 49,140 | 35,228 |
| ③住みやすい環境のまちづくり | 283,676 | 道路新設改良事業、道路維持事業 | 471,663 | 50,000 |
| | | 用悪水路整備事業 | 65,000 | 10,000 |
| | | 一般廃棄物適正処理事業の一般財源分 | 167,990 | 31,756 |
| | | 小 計 | 704,653 | 91,756 |
| ④新型コロナウイルス対策・支援に対する寄附 | 28,586 | 新型コロナウイルスワクチン接種事業 | 270,794 | 1,000 |
| | | 公立保育園、庁舎等における新型コロナウイルス対策消耗品費 | 3,219 | 3,052 |
| | | 小 計 | 274,013 | 4,052 |
| 合 計 | 1,049,491 | | 1,277,440 | 334,266 |

令和3年度 健全化判断比率・資金不足比率

地方公共団体の財政破たんを未然に防ぐとともに、悪化した団体に対して早期に健全化を促すため、平成19年6月に「地方公共団体の財政の健全化に関する法律」が制定され、地方公共団体は、毎年度決算に基づく実質的な赤字や公社・第三セクター等を含めた実質的な将来負担等による指標（健全化判断比率及び資金不足比率）を算定し、公表することが義務付けられました。

玉名市の現状においては、健全化判断比率、資金不足比率とも、早期健全化基準、経営健全化基準を下回り、健全な状態です。

【健全化判断比率】

(単位：%)

| 指標名 | 玉名市(R3年度) | 早期健全化基準 | 財政再生基準 |
|-----------|-----------|---------|--------|
| ①実質赤字比率 | — | 12.57 | 20.00 |
| ②連結実質赤字比率 | — | 17.57 | 30.00 |
| ③実質公債費比率 | 8.9 | 25.0 | 35.0 |
| ④将来負担比率 | 10.5 | 350.0 | |

※①②については、実質赤字額及び連結実質赤字額がないため「—」で表示しています。

①実質赤字比率

一般会計等(一般会計、一般会計等に属する特別会計)の赤字の程度を指標化したもので、財政運営の深刻度を示します。

②連結実質赤字比率

一般会計等だけではなく、国民健康保険事業などの特別会計や水道事業などの公営企業会計を含めた全会計の収支を合算のうえ、市全体の赤字の程度を指標化したもので、財政運営の深刻度を示します。

③実質公債費比率

一般会計等の公債費(借金の返済額)だけでなく、特別会計や公営企業会計の公債費に充てるための繰出金や有明広域行政事務組合、病院組合の一部事務組合等に係る公債費に対する負担金なども含めた実質的な公債費の額の大きさを指標化したもので、資金繰りの危険度を示します。

④将来負担比率

市の全会計に、一部事務組合、地方公社や第三セクターを含めた地方債、債務負担行為など現時点での残高の程度を指標化したもので、将来の財政運営を圧迫する可能性の高さを示します。

【資金不足比率】

(単位：%)

| 特別会計の名称 | 玉名市(R3年度) | 経営健全化基準 |
|-------------|-----------|---------|
| 浄化槽整備事業特別会計 | — | 20.00 |
| 水道事業会計 | — | 20.00 |
| 公共下水道事業会計 | — | 20.00 |
| 農業集落排水事業会計 | — | 20.00 |

※資金不足が生じていない会計については「—」で表示しています。

資金不足比率：公営事業の資金不足を、事業規模である料金収入の規模と比較して指標化し、経営状況の深刻度を示します。

■議第10号 令和5年度 玉名市国民健康保険事業特別会計予算

【歳入】

単位：千円

| 科 目 | | | 5年度 (A) | 4年度 (B) | 比較 (A)- (B) | |
|------------|-----------------|-------------|------------|------------|----------------|----------|
| 1 国民健康保険税 | 一般 | 現年課税分 | 医療給付費分 | 1,147,499 | 1,184,421 | △ 36,922 |
| | | | 後期高齢者支援金分 | 342,707 | 354,206 | △ 11,499 |
| | | | 介護納付金分 | 126,186 | 132,637 | △ 6,451 |
| | | 滞納繰越分 | 医療給付費分 | 57,100 | 59,000 | △ 1,900 |
| | | | 後期高齢者支援金分 | 17,600 | 18,800 | △ 1,200 |
| | | | 介護納付金分 | 8,500 | 9,100 | △ 600 |
| | 小計 | | | 1,699,592 | 1,758,164 | △ 58,572 |
| | 退職 | 現年課税分 | 医療給付費分 | 2 | 2 | 0 |
| | | | 後期高齢者支援金分 | 2 | 2 | 0 |
| | | | 介護納付金分 | 2 | 2 | 0 |
| | | 滞納繰越分 | 医療給付費分 | 270 | 500 | △ 230 |
| | | | 後期高齢者支援金分 | 50 | 100 | △ 50 |
| | | | 介護納付金分 | 60 | 100 | △ 40 |
| | 小計 | | | 386 | 706 | △ 320 |
| 計 | | | 1,699,978 | 1,758,870 | △ 58,892 | |
| 2 使用料及び手数料 | 督促手数料 | | 850 | 900 | △ 50 | |
| | 計 | | 850 | 900 | △ 50 | |
| 4 県支出金 | 保険給付費交付金（普通交付金） | | 6,054,699 | 6,033,791 | 20,908 | |
| | 保険給付費交付金（特別交付金） | | 224,530 | 214,470 | 10,060 | |
| | 計 | | 6,279,229 | 6,248,261 | 30,968 | |
| 5 財産収入 | 利子及び配当金 | | 1 | 1 | 0 | |
| | 計 | | 1 | 1 | 0 | |
| 6 繰入金 | 一般会計繰入金 | 人件費分 | 77,255 | 83,783 | △ 6,528 | |
| | | 出産育児一時金分 | 23,344 | 22,400 | 944 | |
| | | 財政安定化支援分 | 116,016 | 111,641 | 4,375 | |
| | | 事務費分 | 27,161 | 29,486 | △ 2,325 | |
| | | 地単事業減額調整分 | 2,921 | 2,098 | 823 | |
| | | 健診申込事務費分 | 5,289 | 5,035 | 254 | |
| | | 人間ドッグがん検診分 | 9,825 | 9,461 | 364 | |
| | | 緊急雇用創出基金事業分 | | | 0 | |
| | | 若人健診分 | 594 | 1,204 | △ 610 | |
| | 一般会計繰入金 計 | | | 262,405 | 265,108 | △ 2,703 |
| | 基盤 | 保険税軽減分 | 293,263 | 299,570 | △ 6,307 | |
| | | 保険者支援分 | 167,844 | 168,429 | △ 585 | |
| | 基盤計 | | | 461,107 | 467,999 | △ 6,892 |
| 未就学 | 未就学児均等割軽減分 | 5,690 | 6,386 | △ 696 | | |
| | 未就学児軽減計 | 5,690 | 6,386 | △ 696 | | |
| 財政調整基金繰入金 | | 0 | 0 | 0 | | |
| 計 | | | 729,202 | 739,493 | △ 10,291 | |
| 7 繰越金 | 退職被保険者等繰越金 | | 1 | 1 | 0 | |
| | その他繰越金 | | 87,860 | 15,078 | 72,782 | |
| | 計 | | 87,861 | 15,079 | 72,782 | |
| 8 諸収入 | 被保険者延滞金 | | 27,000 | 27,000 | 0 | |
| | 過料 | | 1 | 1 | 0 | |
| | 一般被保険者第三者納付金 | | 10,000 | 10,000 | 0 | |
| | 退職被保険者等第三者納付金 | | 1 | 1 | 0 | |
| | 一般被保険者返納金 | | 1 | 1 | 0 | |
| | 退職被保険者返納金 | | 1 | 1 | 0 | |
| | 雑入 | | 180 | 180 | 0 | |
| 計 | | | 37,184 | 37,184 | 0 | |
| 合 計 | | | 8,834,305 | 8,799,788 | 34,517 | |

【歳出】

単位：千円

| 科 目 | | 5年度 (A) | 4年度 (B) | 比較 (A) - (B) | |
|---------------|-------|----------------------|------------|-----------------|----------|
| 1 総務費 | 一般管理費 | 人件費 | 77,255 | 83,783 | △ 6,528 |
| | | 事務費 | 21,832 | 24,133 | △ 2,301 |
| | | 小計 | 99,087 | 107,916 | △ 8,829 |
| | | 国保連合会負担金 | 2,642 | 2,749 | △ 107 |
| | | 賦課徴収費 | 3,114 | 3,082 | 32 |
| | | 運営協議会費 | 423 | 422 | 1 |
| | 計 | 105,266 | 114,169 | △ 8,903 | |
| 2 保険給付費 | | 一般被保険者療養給付費 | 5,201,483 | 5,147,181 | 54,302 |
| | | 退職被保険者等療養給付費 | 500 | 500 | 0 |
| | | 一般被保険者療養費 | 21,239 | 28,742 | △ 7,503 |
| | | 退職被保険者等療養費 | 200 | 200 | 0 |
| | | 審査支払手数料 | 17,500 | 18,000 | △ 500 |
| | | 一般被保険者高額療養費 | 829,547 | 855,438 | △ 25,891 |
| | | 退職被保険者等高額療養費 | 100 | 100 | 0 |
| | | 一般被保険者高額介護合算療養費 | 1,000 | 1,000 | 0 |
| | | 退職被保険者等高額介護合算療養費 | 500 | 500 | 0 |
| | | 一般被保険者移送費 | 100 | 100 | 0 |
| | | 退職被保険者等移送費 | 30 | 30 | 0 |
| | | 出産育児諸費 | 35,015 | 33,617 | 1,398 |
| | | 葬祭費 | 2,200 | 2,400 | △ 200 |
| | | 新型コロナウイルス感染症に係る傷病手当 | 768 | 1 | 767 |
| | 計 | 6,110,182 | 6,087,809 | 22,373 | |
| 3 国民健康保険事業納付金 | | 一般被保険者医療給付費分 | 1,740,093 | 1,767,753 | △ 27,660 |
| | | 退職被保険者医療給付費分 | 328 | 1,719 | △ 1,391 |
| | | 一般被保険者後期高齢者支援金等分 | 512,252 | 487,942 | 24,310 |
| | | 退職被保険者後期高齢者支援金等分 | 124 | 157 | △ 33 |
| | | 介護納付金分 | 206,937 | 230,694 | △ 23,757 |
| | 計 | 2,459,734 | 2,488,265 | △ 28,531 | |
| 4 共同事業拠出金 | | その他共同事業事務費拠出金 | 10 | 10 | 0 |
| | | 計 | 10 | 10 | 0 |
| 5 保健事業費 | | 特定健康診査等事業費（保健予防課） | 64,517 | 64,831 | △ 314 |
| | | 特定健康診査等事業費（会計年度任用職員） | 6,332 | 6,213 | 119 |
| | | 保健衛生普及費（保険年金課） | 17,171 | 17,681 | △ 510 |
| | | 保健衛生普及費（保健予防課） | 2,582 | 2,596 | △ 14 |
| | | 健康づくり推進費（保険年金課） | 4,150 | 4,024 | 126 |
| | | 健康づくり推進費（保健予防課） | 1,891 | 1,815 | 76 |
| | | 健康づくり推進費（会計年度任用職員） | 4,167 | 4,071 | 96 |
| | 計 | 100,810 | 101,231 | △ 421 | |
| 6 基金積立金 | | 財政調整基金積立金 | 1 | 1 | 0 |
| | | 計 | 1 | 1 | 0 |
| 7 公債費 | | 利子 | 1 | 1 | 0 |
| | | 計 | 1 | 1 | 0 |
| 8 諸支出金 | | 一般被保険者保険税還付金 | 8,000 | 8,000 | 0 |
| | | 退職被保険者等保険税還付金 | 300 | 300 | 0 |
| | | 償還金 | 1 | 1 | 0 |
| | | 計 | 8,301 | 8,301 | 0 |
| 9 予備費 | | 予備費 | 50,000 | 1 | 49,999 |
| | | 計 | 50,000 | 1 | 49,999 |
| 合 計 | | 8,834,305 | 8,799,788 | 34,517 | |

■議第11号 令和5年度 玉名市後期高齢者医療特別会計予算

【歳入】

(単位：千円)

| 科 目 | | | | 5年度 (A) | 4年度 (B) | 比較 (A)- (B) | |
|----------------|------------------|------------------|---------------------|------------|------------|----------------|-------|
| 1 後期高齢者 保険料 | 1 後期高齢者 保険料 | 1 特別徴収 | 1 現年度 | 531,644 | 570,072 | △ 38,428 | |
| | | 2 普通徴収 | 1 現年度 | 227,847 | 244,317 | △ 16,470 | |
| | | | 過年度 | 1 | 1 | 0 | |
| | | | 2 滞納繰越 | 2,001 | 2,020 | △ 19 | |
| 計 | | | | 761,493 | 816,410 | △ 54,917 | |
| 2 使用料及び手数料 | 1 手数料 | 2 督促手数料 | 1 督促手数料 | 200 | 200 | 0 | |
| 3 繰入金 | 1 一般会計 繰入金 | 1 事務費繰入金 | 1 事務費繰入金 | 11,874 | 15,979 | △ 4,105 | |
| | | 2 保険基盤安定繰入金 | 1 保険基盤安定繰入金 | 319,569 | 343,524 | △ 23,955 | |
| 計 | | | | 331,443 | 359,503 | △ 28,060 | |
| 4 繰越金 | 1 繰越金 | 1 繰越金 | 1 繰越金 | 1 | 1 | 0 | |
| 5 諸収入 | 1 延滞金及び 過料 | 1 延滞金 | 1 延滞金 | 100 | 100 | 0 | |
| | | 2 過料 | 1 過料 | 1 | 1 | 0 | |
| | 2 償還金及び 還付加算金 | 1 保険料還付金 | 1 保険料還付金 | 900 | 900 | 0 | |
| | | 2 還付加算金 | 1 還付加算金 | 1 | 1 | 0 | |
| | 3 受託事業収 入 | 1 広域連合受託事業 収入 | 1 健康保持増進事業収入（医科・歯科） | | 27,281 | 25,588 | 1,693 |
| | | | 健康保持増進事業収入（一体的事業） | | 21,381 | 13,422 | 7,959 |
| 計 | | | | 49,664 | 40,012 | 9,652 | |
| 歳 入 合 計 | | | | 1,142,801 | 1,216,126 | △ 73,325 | |

【歳出】

(単位：千円)

| 科 目 | | | | 5年度 (A) | 4年度 (B) | 比較 (A)- (B) |
|--------------------------|--------------------------|----------------------|------------------------|------------|------------|----------------|
| 1 総務費 | 1 総務管理費 | 1 一般管理費 | 総務管理費 | 6,385 | 10,714 | △ 4,329 |
| | 2 徴収費 | 1 徴収費 | 徴収費 | 2,406 | 2,227 | 179 |
| | 計 | | | 8,791 | 12,941 | △ 4,150 |
| 2 後期高齢者 医療広域連合 納付金 | 1 後期高齢者 医療広域連合 納付金 | 1 後期高齢者医療広 域連合納付金 | 被保険者保険料負担金 | 761,593 | 816,510 | △ 54,917 |
| | | | 保険基盤安定負担金 | 319,569 | 343,524 | △ 23,955 |
| | 計 | | | 1,081,162 | 1,160,034 | △ 78,872 |
| 3 保健事業 | 1 健康保持増 進事業費 | 1 健康診査費 | 健康診査費 | 24,838 | 23,698 | 1,140 |
| | | | 歯科口腔診査費 | 1,486 | 949 | 537 |
| | | | 高齢者の保健事業と介護予防の一体的な実施事業 | 21,381 | 13,422 | 7,959 |
| | | | 健康診査費（会計年度任用職員） | 2,042 | 1,981 | 61 |
| | | 2 針灸按摩助成費 | 針灸按摩助成費 | 2,200 | 2,200 | 0 |
| 計 | | | 51,947 | 42,250 | 9,697 | |
| 4 諸支出金 | 1 償還金及び 還付加算金 | 1 保険料還付金 | 償還金 | 900 | 900 | 0 |
| | | 2 還付加算金 | 償還金 | 1 | 1 | 0 |
| | 計 | | | 901 | 901 | 0 |
| 歳 出 合 計 | | | | 1,142,801 | 1,216,126 | △ 73,325 |

■議第12号 令和5年度 玉名市介護保険事業特別会計予算

【歳入】

(単位：千円)

| 科 目 | | | 5年度 (A) | 4年度 (B) | 比較 (A)- (B) | |
|--------------------|---------------------|---------------------|---------------------|---------------------|----------------|---------|
| 1.保険料 | 1.介護保険料 | 第1号被保険者 現年分 特別徴収 | 1,331,129 | 1,323,041 | 8,088 | |
| | | 第1号被保険者 現年分 普通徴収 | 112,942 | 109,982 | 2,960 | |
| | | 第1号被保険者 滞納繰越分 | 5,287 | 5,536 | △ 249 | |
| | 計 | | 1,449,358 | 1,438,559 | 10,799 | |
| 2.使用料及び手数料 | 1.手数料 | 総務手数料 | 1 | 1 | 0 | |
| | | 督促手数料 | 200 | 150 | 50 | |
| | 計 | | 201 | 151 | 50 | |
| 3.国庫支出金 | 1.国庫負担金 | 介護給付費 負担金 | 現年度分 1,329,274 | 1,316,685 | 12,589 | |
| | | 過年度分 | 1 | 1 | 0 | |
| | 2.国庫補助金 | 調整交付金 | 調整交付金 | 526,813 | 486,424 | 40,389 |
| | | 地域支援事業 交付金 | 総合事業・一般介護予防事業（現年度分） | 61,928 | 59,436 | 2,492 |
| | | | 総合事業・一般介護予防事業（過年度分） | 1 | 1 | 0 |
| | | | 包括の支援事業・任意事業（現年度分） | 47,214 | 34,241 | 12,973 |
| | | 包括の支援事業・任意事業（過年度分） | 1 | 1 | 0 | |
| | 保険者機能強化推進交付金 | 1 | 12,723 | △ 12,722 | | |
| 介護保険保険者努力支援交付金 | 1 | 13,036 | △ 13,035 | | | |
| 計 | | 1,965,234 | 1,922,548 | 42,686 | | |
| 4.支払基金交付金 | 1.支払基金交付金 | 介護給付費交付金 | 現年度分 1,973,356 | 1,964,627 | 8,729 | |
| | | 過年度分 | 1 | 1 | 0 | |
| | | 地域支援事業支 援交付金 | 現年度分 66,882 | 64,190 | 2,692 | |
| | | 過年度分 | 1 | 1 | 0 | |
| 計 | | 2,040,240 | 2,028,819 | 11,421 | | |
| 5.県支出金 | 1.県負担金 | 介護給付費負担金 | 現年度分 1,046,062 | 1,048,144 | △ 2,082 | |
| | | 過年度分 | 1 | 1 | 0 | |
| | 2.財政安定化基金支出金 | 交付金 | 交付金 | 1 | 1 | 0 |
| | | 3.県補助金 | 地域支援事業交 付金 | 総合事業・一般介護予防事業（現年度分） | 30,964 | 29,718 |
| | 総合事業・一般介護予防事業（過年度分） | | 1 | 1 | 0 | |
| | 包括の支援事業・任意事業（現年度分） | | 23,607 | 17,120 | 6,487 | |
| 包括の支援事業・任意事業（過年度分） | 1 | 1 | 0 | | | |
| 計 | | 1,100,637 | 1,094,986 | 5,651 | | |
| 6.財産収入 | 1.財産運用収入 | 利子及び配当金 | 介護給付費準備積立金利子収入 | 44 | 37 | 7 |
| 7.繰入金 | 1.一般会計繰入金 | 介護給付費繰入金 | 現年度分 | 913,591 | 909,550 | 4,041 |
| | | 地域支援事業繰 入金 | 総合事業・一般介護予防事業 | 30,965 | 29,718 | 1,247 |
| | | | 包括の支援事業・任意事業 | 23,608 | 17,121 | 6,487 |
| | | | 職員給与費等繰入金 | 138,471 | 131,421 | 7,050 |
| | | 4.一般会計繰入金 | 事務費繰入金 | 61,202 | 61,740 | △ 538 |
| | | | 低所得者保険料軽減負担金繰入金 | 109,944 | 108,447 | 1,497 |
| | 小計 | | 1,277,781 | 1,257,997 | 19,784 | |
| | 2.基金繰入金 | 介護給付費準備基金繰入金 | 介護給付費準備基金繰入金 | 78,590 | 83,181 | △ 4,591 |
| 計 | | 1,356,371 | 1,341,178 | 15,193 | | |
| 8.繰越金 | 1.繰越金 | 繰越金 | 1 | 1 | 0 | |
| 9.市債 | 1.財政安定化基金貸付金 | 財政安定化基金貸付金 | 1 | 1 | 0 | |
| 10.諸収入 | 1.延滞金、加算 金及び過料 | 第1号被保険者延滞金 | 300 | 150 | 150 | |
| | | 第1号被保険者加算金 | 1 | 1 | 0 | |
| | | 過料 | 1 | 1 | 0 | |
| | 2.預金利子 | 預金利子 | 1 | 1 | 0 | |
| | | 第三者納付金 | 1 | 1 | 0 | |
| | 3.雑入 | 返納金 | 1 | 1 | 0 | |
| | | 雑入 | 配食サービス事業負担金等 | 4,843 | 4,766 | 77 |
| 計 | | 5,148 | 4,921 | 227 | | |
| 合 計 | | | 7,917,235 | 7,831,201 | 86,034 | |

【歳出】

(単位：千円)

| 科 目 | | | 5 年 度 (A) | 4 年 度 (B) | 比 較 (A)- (B) | |
|------------------|------------------|--------------------|----------------------------|--------------|-----------------|---------|
| 1.総務費 | 1.総務管理費 | 一般管理費 | 9,649 | 9,772 | △ 123 | |
| | | 一般管理費(人件費) | 93,777 | 89,780 | 3,997 | |
| | | 一般管理費(会計年度任用職員) | 6,859 | 4,842 | 2,017 | |
| | 2.徴収費 | 賦課徴収費 | 4,573 | 3,851 | 722 | |
| | 3.介護認定審査会費 | 認定調査等費 | 25,818 | 27,083 | △ 1,265 | |
| | | 認定調査等費(会計年度任用職員) | 37,835 | 36,799 | 1,036 | |
| | | 認定審査共同設置負担金 | 20,823 | 20,698 | 125 | |
| | 4.趣旨普及費 | 趣旨普及費 | 1 | 1 | 0 | |
| | 5.運営協議会費 | 運営協議会費 | 338 | 335 | 3 | |
| ※人件分 小計 | | | 138,471 | 131,421 | 7,050 | |
| ※事務費(人件費を除く)分 小計 | | | 61,202 | 61,740 | △ 538 | |
| 計 | | | 199,673 | 193,161 | 6,512 | |
| 2.保険給付費 | 1.介護サービス等諸費 | 居宅介護サービス給付費 | 2,757,711 | 2,632,201 | 125,510 | |
| | | 地域密着型介護サービス給付費 | 1,092,949 | 1,101,896 | △ 8,947 | |
| | | 施設介護サービス給付費 | 2,450,960 | 2,473,368 | △ 22,408 | |
| | | 居宅介護福祉用具購入費 | 4,444 | 4,799 | △ 355 | |
| | | 居宅介護住宅改修費 | 6,812 | 8,258 | △ 1,446 | |
| | | 居宅介護サービス計画給付費 | 341,863 | 334,574 | 7,289 | |
| | 2.介護予防サービス等諸費 | 介護予防サービス給付費 | 150,370 | 153,714 | △ 3,344 | |
| | | 地域密着型介護予防サービス給付費 | 8,303 | 6,784 | 1,519 | |
| | | 介護予防福祉用具購入費 | 1,943 | 2,129 | △ 186 | |
| | | 介護予防住宅改修費 | 5,178 | 8,668 | △ 3,490 | |
| | | 介護予防サービス計画給付費 | 35,077 | 33,941 | 1,136 | |
| | 3.その他諸費 | 審査支払手数料 | 7,860 | 7,401 | 459 | |
| | 4.高額介護サービス等費 | 高額介護サービス費 | 180,033 | 190,644 | △ 10,611 | |
| | | 高額介護予防サービス費 | 190 | 115 | 75 | |
| | 5.高額医療合算介護サービス等費 | 高額医療合算介護サービス費 | 19,151 | 19,361 | △ 210 | |
| | | 高額医療合算介護予防サービス費 | 160 | 94 | 66 | |
| | 6.特定入所者介護サービス等費 | 特定入所者介護サービス費 | 245,714 | 298,405 | △ 52,691 | |
| | | 特定入所者介護予防サービス費 | 10 | 47 | △ 37 | |
| | 計 | | | 7,308,728 | 7,276,399 | 32,329 |
| | 3.財政安定化基金拠出金 | 1.財政安定化基金拠出金 | 財政安定化基金拠出金 | 1 | 1 | 0 |
| | 4.地域支援事業費 | 1.介護予防・日常生活支援総合事業費 | 介護予防・生活支援サービス事業費 | 186,593 | 189,367 | △ 2,774 |
| | | | 介護予防・生活支援サービス事業費(会計年度任用職員) | 2,698 | 2,660 | 38 |
| | | 2.一般介護予防事業費 | 一般介護予防事業費 | 30,190 | 23,550 | 6,640 |
| | | | 一般介護予防事業費(会計年度任用職員) | 30,312 | 24,583 | 5,729 |
| 3.包括的支援事業・任意事業費 | | 地域包括支援センター事業費 | 98,588 | 70,856 | 27,732 | |
| | | 任意事業費 | 14,712 | 13,649 | 1,063 | |
| | | 社会保障充実事業費 | 33,317 | 27,554 | 5,763 | |
| 地域支援事業(補助対象分) 小計 | | | 396,410 | 352,219 | 44,191 | |
| 4.保健福祉事業費 | 保健福祉事業費 | 7,354 | 3,750 | 3,604 | | |
| 計 | | | 403,764 | 355,969 | 47,795 | |
| 5.基金積立金 | 1.基金積立金 | 介護給付費準備基金積立金 | 44 | 37 | 7 | |
| 6.公債費 | 1.公債費 | 元金 | 1 | 1 | 0 | |
| | | 利子 | 1 | 1 | 0 | |
| | | 公債諸費 | 1 | 1 | 0 | |
| | 計 | | | 3 | 3 | 0 |
| 7.諸支出金 | 1.償還金及び還付加算金 | 第1号被保険者保険料還付金 | 2,000 | 2,545 | △ 545 | |
| | | 償還金 | 1 | 1 | 0 | |
| | | 第1号被保険者還付加算金 | 20 | 84 | △ 64 | |
| | 2.繰出金 | 一般会計繰出金(過年分) | 1 | 1 | 0 | |
| 計 | | | 2,022 | 2,631 | △ 609 | |
| 8.予備費 | 1.予備費 | 予備費 | 3,000 | 3,000 | 0 | |
| 合 計 | | | 7,917,235 | 7,831,201 | 86,034 | |

■議第13号 令和5年度 玉名市浄化槽整備事業特別会計予算書

【歳入】

(単位：千円)

| 科 目 | | 5年度 (A) | 4年度 (B) | 比較 (A)-(B) | |
|-----|----------|---|------------|---------------|-------|
| 1 | 分担金及び負担金 | 浄化槽整備事業費分担金 | 1,600 | 1,600 | 0 |
| | | 5人槽 100×7基=700 7人槽 110×7基=770 10人槽 130×1基=130 | | | |
| 2 | 使用料及び手数料 | 浄化槽使用料 | 10,100 | 9,400 | 700 |
| | | 督促手数料 | 1 | 1 | 0 |
| 計 | | 10,101 | 9,401 | 700 | |
| 3 | 国庫支出金 | 循環型社会形成推進交付金 | 5,222 | 5,383 | △ 161 |
| 4 | 県支出金 | 公共浄化槽等整備推進事業交付金 | 1,002 | 920 | 82 |
| 6 | 繰入金 | 一般会計繰入金 | 18,792 | 15,744 | 3,048 |
| 7 | 繰越金 | 繰越金 | 1 | 1 | 0 |
| 8 | 諸収入 | 延滞金 | 1 | 1 | 0 |
| | | 過料 | 1 | 1 | 0 |
| | | 還付加算金 | 1 | 1 | 0 |
| | | 雑入(国税還付金) | 1 | 1 | 0 |
| 計 | | 4 | 4 | 0 | |
| 9 | 市債 | 浄化槽整備事業債 | 9,800 | 9,100 | 700 |
| 合 計 | | 46,522 | 42,153 | 4,369 | |

【歳出】

(単位：千円)

| 科 目 | | 5年度 (A) | 4年度 (B) | 比較 (A)-(B) | | |
|-----|-----|------------------|---|---------------|--------|-------|
| 1 | 総務費 | 一般管理費 | 事務費 | 3,649 | 4,056 | △ 407 |
| | | | 人件費(1名分) | 5,825 | 5,293 | 532 |
| | | | 委託料 | 15,642 | 12,216 | 3,426 |
| | | | 浄化槽管理委託料 12,472 徴収事務委託料 310 経営戦略改定業務委託 2,860 | | | |
| 計 | | 25,116 | 21,565 | 3,551 | | |
| 2 | 事業費 | 公共浄化槽等 整備推進事業 | 事務費 | 529 | 546 | △ 17 |
| | | | 工事請負費(15基) | 16,183 | 15,605 | 578 |
| | | | 5人槽 905.3×7基=6,338 7人槽 1,166×7基=8,162 10人槽 1,683×1基=1,683 | | | |
| 計 | | 16,712 | 16,151 | 561 | | |
| 3 | 公債費 | 元金 | 償還金 | 3,090 | 2,846 | 244 |
| | | 利子 | 償還金 | 1,104 | 1,091 | 13 |
| 計 | | 4,194 | 3,937 | 257 | | |
| 4 | 予備費 | 予備費 | 500 | 500 | 0 | |
| 合 計 | | 46,522 | 42,153 | 4,369 | | |

■議第14号 令和5年 玉名市水道事業会計予算書

1. 業務予定量

| 項目 | 5年度 | 4年度 | 比較 |
|--------------------------------------|-----------|-----------|----------|
| 給水戸数(戸) | 22,110 | 22,044 | 66 |
| 年間総給水量(m ³) | 4,702,000 | 4,757,000 | △ 55,000 |
| 一日平均給水量(m ³) | 12,882 | 13,033 | △ 151 |
| 主要な建設改良事業(千円) (配水管布設工事及び配水管布設替工事) | 531,840 | 606,407 | △ 74,567 |

2. 収益的収入及び支出

(単位：千円)

| 収入 | | | | 支出 | | | |
|----------------|---------|---------|---------|---------|---------|---------|---------|
| 科目 | 5年度 | 4年度 | 比較 | 科目 | 5年度 | 4年度 | 比較 |
| 1.営業収益 | 739,015 | 733,224 | 5,791 | 1.営業費用 | 786,609 | 740,070 | 46,539 |
| ①給水収益 | 672,000 | 673,000 | △ 1,000 | ①原水配水費 | 263,291 | 241,646 | 21,645 |
| ②受託工事収益 | 10,000 | 4,000 | 6,000 | ②受託工事費 | 10,000 | 4,000 | 6,000 |
| ③その他営業収益 | 57,015 | 56,224 | 791 | ③総係費 | 148,798 | 151,488 | △ 2,690 |
| 2.営業外収益 | 147,535 | 108,396 | 39,139 | うち職員給与等 | 74,320 | 75,408 | △ 1,088 |
| ①受取利息 | 446 | 448 | △ 2 | ④減価償却費 | 354,220 | 332,636 | 21,584 |
| ②長期前受金戻入 | 135,920 | 96,779 | 39,141 | ⑤資産減耗費 | 10,300 | 10,300 | 0 |
| ③雑収益 | 1,169 | 1,169 | 0 | 2.営業外費用 | 52,027 | 49,897 | 2,130 |
| ④消費税及び地方消費税還付金 | 10,000 | 10,000 | 0 | ①支払利息 | 51,827 | 49,697 | 2,130 |
| 3.特別利益 | 1 | 1 | 0 | ②雑支出 | 200 | 200 | 0 |
| | | | | 3.特別損失 | 300 | 300 | 0 |
| | | | | 4.予備費 | 3,000 | 3,000 | 0 |
| 計 | 886,551 | 841,621 | 44,930 | 計 | 841,936 | 793,267 | 48,669 |

※収入総計886,551千円、支出総額841,936千円、収支差引44,615千円

3. 資本的収入及び支出

(単位：千円)

| 収入 | | | | 支出 | | | |
|------------------------|---------|---------|-----------|-----------------|---------|---------|-----------|
| 科目 | 5年度 | 4年度 | 比較 | 科目 | 5年度 | 4年度 | 比較 |
| 1.企業債 | 313,470 | 421,400 | △ 107,930 | 1.建設改良費 | 531,840 | 606,407 | △ 74,567 |
| ①建設改良企業債 | 313,470 | 421,400 | △ 107,930 | ①建設拡張費 | 365,415 | 487,179 | △ 121,764 |
| 2.負担金 | 4,250 | 3,400 | 850 | (東部地区配水管布設工事等) | | | |
| ①一般会計負担金 (消火栓設置負担金) | 4,250 | 3,400 | 850 | ②施設改良費 | 161,027 | 114,155 | 46,872 |
| | | | | (滑石地区配水管布設替工事等) | | | |
| | | | | ③営業設備費 | 5,397 | 5,072 | 325 |
| | | | | ④災害復旧費 | 1 | 1 | 0 |
| | | | | 2.企業債償還金 | 230,486 | 226,876 | 3,610 |
| | | | | ①支払利息 | 230,486 | 226,876 | 3,610 |
| 計 | 317,720 | 424,800 | △ 107,080 | 計 | 762,326 | 833,283 | △ 70,957 |

※収入総計317,720千円、支出総額762,326千円、収支差引△444,606千円

(資本的収入額が資本的支出額に対し不足する額444,606千円は、当年度分損益勘定留保資金228,596千円、当年度分消費税及び地方消費税資本的収支調整額47,469千円及び建設改良積立金168,541千円で補てんするものとする。)

■議第15号 令和5年度 玉名市公共下水道事業会計予算書

1. 業務予定量

| 項目 | 5年度 | 4年度 | 比較 |
|---|-----------|-----------|---------|
| 排水件数(件) | 14,321 | 14,164 | 157 |
| 年間総排水量(m ³) | 3,678,000 | 3,652,000 | 26,000 |
| 主要な建設改良事業(千円) (管きよ、ポンプ場及び公共下水道処理場整備事業) | 1,017,442 | 641,700 | 375,742 |

2. 収益的収入及び支出

(単位:千円)

| 収入 | | | | 支出 | | | |
|--------------------------------------|-----------|-----------|---------|-------------------------------------|-----------|-----------|---------|
| 科目 | 5年度 | 4年度 | 比較 | 科目 | 5年度 | 4年度 | 比較 |
| 1.営業収益 | 775,115 | 774,420 | 695 | 1.営業費用 | 1,410,341 | 1,425,194 | △14,853 |
| ①下水道使用料 | 689,000 | 684,000 | 5,000 | ①管渠費 | 80,239 | 82,190 | △1,951 |
| ②他会計負担金 | 39,014 | 43,319 | △4,305 | ②処理場費 | 304,926 | 302,371 | 2,555 |
| ③受託工事収益 (新玉名駅周辺整備に伴う汚 水枝線管路工事) | 47,000 | 47,000 | 0 | ③受託工事費 (新玉名駅周辺整備に伴う 汚水枝線管路工事) | 47,000 | 47,000 | 0 |
| ④その他営業収益 | 101 | 101 | 0 | ④総係費 | 112,452 | 128,816 | △16,364 |
| 2.営業外収益 | 773,516 | 794,570 | △21,054 | うち職員給与等 | 77,779 | 92,555 | △14,776 |
| ①受取利息及び配当金 | 9 | 11 | △2 | ⑤減価償却費 | 865,723 | 864,816 | 907 |
| ②他会計補助金 | 319,480 | 326,221 | △6,741 | ⑥その他営業費用 | 1 | 1 | 0 |
| ③長期前受金戻入 | 453,873 | 468,184 | △14,311 | 2.営業外費用 | 110,431 | 117,408 | △6,977 |
| ④雑収益 | 154 | 154 | 0 | ①支払利息 | 100,030 | 107,007 | △6,977 |
| 3.特別利益 | 3 | 3 | 0 | ②消費税及び地方消費税 | 10,000 | 10,000 | 0 |
| | | | | ③雑支出 | 401 | 401 | 0 |
| | | | | 3.特別損失 | 1,501 | 1,501 | 0 |
| | | | | 4.予備費 | 4,000 | 4,000 | 0 |
| 計 | 1,548,634 | 1,568,993 | △20,359 | 計 | 1,526,273 | 1,548,103 | △21,830 |

※収入総計1,548,634千円、支出総額1,526,273千円、収支差引22,361千円

3. 資本的収入及び支出

(単位:千円)

| 収入 | | | | 支出 | | | |
|------------|---------|---------|---------|--|-----------|-----------|---------|
| 科目 | 5年度 | 4年度 | 比較 | 科目 | 5年度 | 4年度 | 比較 |
| 1.企業債 | 646,200 | 426,400 | 219,800 | 1.建設改良費 | 1,017,442 | 641,700 | 375,742 |
| ①建設改良企業債 | 646,200 | 426,400 | 219,800 | ①施設建設費 (浄化センター等改築更新 業務委託、第2期ストックマネ ジメント計画策定業務委託 等) | 1,017,441 | 641,699 | 375,742 |
| 2.補助金 | 283,828 | 141,996 | 141,832 | ②災害復旧費 | 1 | 1 | 0 |
| ①国庫補助金 | 265,200 | 122,750 | 142,450 | 2.借入金償還金 | 480,738 | 483,157 | △2,419 |
| ②他会計補助金 | 18,628 | 19,246 | △618 | ①企業債償還金 | 480,738 | 483,157 | △2,419 |
| 3.工事負担金 | | | | | | | |
| 4.固定資産売却代金 | 1 | 1 | 0 | | | | |
| 5.受益者負担金 | 2900 | 4200 | △1,300 | | | | |
| 計 | 932,929 | 572,597 | 360,332 | 計 | 1,498,180 | 1,124,857 | 373,323 |

※収入総計932,929千円、支出総額1,498,180千円、収支差引△565,251千円

(資本的収入額が資本的支出額に対し不足する額565,251千円は、当年度分損益勘定留保資金411,850千円、当年度分消費税及び地方消費税資本的収支調整額55,587千円及び減債積立金97,814千円で補てんするものとする。)

■議第16号 令和5年度 玉名市農業集落排水事業会計予算書

1. 業務予定量

| 項目 | 5年度 | 4年度 | 比較 |
|--------------------------------|---------|---------|----------|
| 排水件数(件) | 1,773 | 1,736 | 37 |
| 年間総排水量(m ³) | 599,000 | 599,000 | 0 |
| 主要な建設改良事業(千円) (農業集落排水施設整備費) | 12,277 | 125,640 | △113,363 |

2. 収益的収入及び支出

(単位:千円)

| 収入 | | | | 支出 | | | |
|------------|---------|---------|-------|-------------|---------|---------|--------|
| 科目 | 5年度 | 4年度 | 比較 | 科目 | 5年度 | 4年度 | 比較 |
| 1.営業収益 | 84,002 | 84,002 | 0 | 1.営業費用 | 364,629 | 359,126 | 5,503 |
| ①農業集落排水使用料 | 84,000 | 84,000 | 0 | ①管渠費 | 4,293 | 4,024 | 269 |
| ②その他営業収益 | 2 | 2 | 0 | ②処理場費 | 125,651 | 132,495 | △6,844 |
| 2.営業外収益 | 321,825 | 314,862 | 6,963 | ③総係費 | 12,682 | 13,426 | △744 |
| ②他会計補助金 | 199,170 | 199,170 | 0 | うち職員給与等 | 8,433 | 9,219 | △786 |
| ③長期前受金戻入 | 122,654 | 115,691 | 6,963 | ④減価償却費 | 222,003 | 209,181 | 12,822 |
| ④雑収益 | 1 | 1 | 0 | 2.営業外費用 | 37,732 | 38,441 | △709 |
| 3.特別利益 | 3 | 3 | 0 | ①支払利息 | 32,614 | 37,440 | △4,826 |
| | | | | ②消費税及び地方消費税 | 5,117 | 1,000 | 4,117 |
| | | | | ③雑支出 | 1 | 1 | 0 |
| | | | | 3.特別損失 | 300 | 300 | 0 |
| | | | | 4.予備費 | 1,000 | 1,000 | 0 |
| 計 | 405,830 | 398,867 | 6,963 | 計 | 403,661 | 398,867 | 4,794 |

※収入総計405,830千円、支出総額403,661千円、収支差引2,169千円

3. 資本的収入及び支出

(単位:千円)

| 収入 | | | | 支出 | | | |
|----------|--------|---------|----------|-----------|---------|---------|----------|
| 科目 | 5年度 | 4年度 | 比較 | 科目 | 5年度 | 4年度 | 比較 |
| 1.企業債 | 11,200 | 61,600 | △50,400 | 1.建設改良費 | 12,277 | 125,640 | △113,363 |
| ①建設改良企業債 | 11,200 | 61,600 | △50,400 | ①施設建設費 | 12,277 | 125,640 | △113,363 |
| 2.補助金 | 74,297 | 150,450 | △76,153 | (公共ます工事等) | | | |
| ①県補助金 | 6,681 | 82,834 | △76,153 | 2.借入償還金 | 180,649 | 197,700 | △17,051 |
| ②他会計補助金 | 67,616 | 67,616 | 0 | ①企業債償還金 | 180,649 | 197,700 | △17,051 |
| 5.分担金 | 2240 | 2800 | △560 | | | | |
| 計 | 87,737 | 214,850 | △127,113 | 計 | 192,926 | 323,340 | △130,414 |

※収入総計87,737千円、支出総額192,926千円、収支差引△105,189千円

(資本的収入額が資本的支出額に対し不足する額105,189千円は、当年度分損益勘定留保資金99,349千円及び減債積立金5,840千円で補てんするものとする。)