

# 生活介護

## 指定生活介護事業所ひまわり

社会福祉法人 荒尾市社会福祉協議会



住所	〒 864-0031				
	荒尾市川登五反田1777-12				
電話	0968-68-6205	FAX	0968-68-6433	開所日	平成19年4月1日
メールアドレス	fureai@lake.ocn.ne.jp				
ホームページ	http://arao-shakyo.com				
併設事業	児童発達支援、放課後等デイサービス、地域活動支援センター、相談支援				

### 【事業所概要】

定員	利用可能な障害支援区分	
20名	区分3(50歳以上は区分2)以上	
営業日		営業時間(利用時間)
月曜日～金曜日 ※土曜日・祝日 要相談		9:30～15:30

### 【対象障がい種別】(◎主たる対象 ○対象 △相談に応じます ×対応できません)

身体	知的	精神	発達	高次脳機能	難病
◎	◎	○	○	○	△

### 【支援内容】

内容	入浴支援、食事介助、トイレ介助等 創作・生産活動、レクリエーション活動、 季節のイベント(日帰り旅行・もちつき等)
----	---

### 【送迎】 有

有の場合	範囲	荒尾市(通常実施範囲)※近隣市町はご相談ください		
料金	0円	備考		

### 【入浴】 有

有の場合	時間	月曜～金曜日		
料金	0円	備考		

### 【昼食】 有

有の場合	料金	300円	備考	※食事提供加算ありの場合
------	----	------	----	--------------

## ○指定生活介護ひまわりでご利用いただけるサービス

家庭的な雰囲気です毎日笑い声の聞こえる所です！

- 食事、入浴、排せつ等の介助も随時行っています。
- 利用者一人一人に合わせたきめ細やかな支援を行っています。
- 外出や運動の機会をたくさん取り入れ、施設外活動や社会参加の機会を増やしています。
- 当事者の方々と交流を深めていただけます。
- 食事、入浴、排せつ等の介助も随時行っています。
- 月に一度の買い物ツアーや日帰り旅行、お花見などの季節の外出を積極的に行い、社会参加の機会を増やしています。
- 様々な講座を行っています。
- 週1回の専門指導員による機能訓練指導も人気です！



〔広い室内では毎日たくさんの笑い声が生まれています！〕

### ◎主なサービス内容

- 入浴（介助あり）
- 食事（介助あり）
- 相談、困りごと支援
- 送迎（無料）
- 機能訓練（週1回の専門指導員による指導あり）
- 健康管理（検温、血圧測定）
- 創作的活動
- 各種講座（生花講座 書道講座 カメラ講座）
- 社会適応訓練
- パソコン相談室

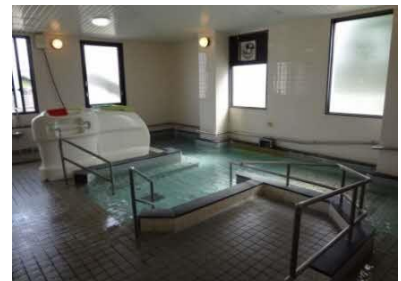

〔自慢の広いお風呂は銭湯みたいとよく言われます。〕

### 【アクセス】

《公共機関》

バス：ふれあい福祉センター前下車

JR：荒尾駅下車 車で15分

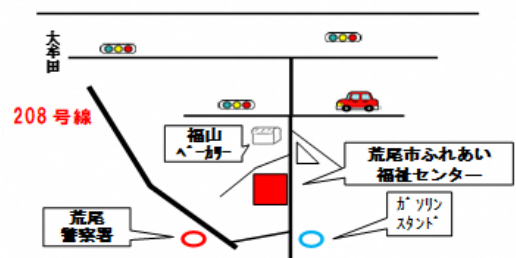

# 生活介護

## サポートセンターSun☆フラワー

社会福祉法人きらきら



住所	〒〒864-0001 荒尾市原万田848-1				
電話	0968-57-5755	FAX	0968-57-5733	開所日	平成27年4月1日
メールアドレス	kirakira@kxd.biglobe.ne.jp				
ホームページ	shahuku-kirakira.com				
併設事業	就労継続支援B型				

### 【事業所概要】

定員	利用可能な障害支援区分	
29名		
営業日	営業時間(利用時間)	
月曜日 ~ 土曜日	9:00~18:00(9:30~16:00)	

### 【対象障がい種別】(◎主たる対象 ○対象 △相談に応じます ×対応できません)

身体	知的	精神	発達	高次脳機能	難病
△	◎	◎	△	△	△

### 【支援内容】

内容	☆ADL面等における全般的な支援 ☆紙すき製品製造・販売 ☆ウォーキング・体操・創作・レクリエーション ☆入浴サービス(要相談)
----	---

### 【送迎】 有

有の場合	範囲	荒尾市・長洲町・南関町		
料金	0円	備考		

### 【入浴】 有

有の場合	時間	月曜日 ~ 土曜日		
有の場合	料金	200円	備考	サービスを希望される方においては要相談となります

### 【昼食】 有

有の場合	料金	380円	備考	但し低所得者の軽減措置が適用されない方は480円
------	----	------	----	--------------------------

### 【紙漉き作業・販売】

利用者の方々に合わせて『パック剥ぎ』『紙をちぎる』『切る』『漉く』などの作業を、お一人お一人が役割を持って取り組んで頂いてます☆



### 【その他の活動】

作業の合間やお仕事がお休みの日は、ウォーキングをしたり創作等行いながら、自分のお好きな活動へ取り組んで頂いています☆

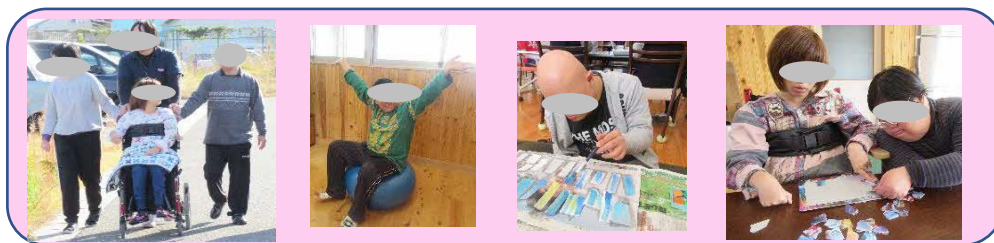

### 【アクセス】

☆ JR 鹿児島本線荒尾駅から  
徒歩20分・車5分

☆ 最寄り商業施設

司パチンコ大牟田店、K s デンキ、ドン・キホーテ（裏手に事業所があります）

# 生活介護

## わがんせ

NPO法人花梨の家



住所	〒 864-0041 荒尾市荒尾1694-1				
電話	0968-62-1175	FAX	0968-57-7587	開所日	平成14年4月1日
メールアドレス	araokarin@ybb.ne.jp				
ホームページ	<a href="https://karin-waganse.com/">https://karin-waganse.com/</a>				
併設事業	相談支援				

### 【事業所概要】

定員	利用可能な障害支援区分	
18名	区分3(50歳以上は区分2)以上	
営業日	営業時間(利用時間)	
月曜日～金曜日(月二回土曜日開所)	9:30～15:30	

### 【対象障がい種別】(◎主たる対象 ○対象 △相談に応じます ×対応できません)

身体	知的	精神	発達	高次脳機能	難病
◎	◎	○	○	○	○

### 【支援内容】

内容	・入浴支援 食事介助 トイレ介助 ・創作、生産活動 自立訓練 レクリエーション活動
----	--

### 【送迎】 有

有の場合	範囲	荒尾市、大牟田市、玉名市、長洲町		
料金	0円	備考		

### 【入浴】 有

有の場合	時間	月曜日～金曜日 13:30～15:00		
料金	100円	備考		

### 【昼食】 有

有の場合	料金	200円	備考	※食事提供加算ありの場合
------	----	------	----	--------------

・入浴支援〔1800\*1800 一般的な浴室です〕  
一人ずつの入浴支援になります。

・食事 旬の食材を取り入れ、  
体調面に配慮した食事提供を行っており、  
きざみ食・トロミ食も対応しています。



・レクリエーション活動 月に二度、土曜日を開所しています。  
開所日には、仲間で話し合っって色々なイベントに参加したり、  
季節のお花見学・動物園・音楽療法・ヨガ体操  
仲間が楽しんで参加できる行事を取り組んでいます。



・体力作り 毎日のウォーキングで体力アップ!

・作業 畑作業や受注作業を取り組んでいます。



## 【アクセス】

産交バス：  
海陽中前バス停より徒歩3分

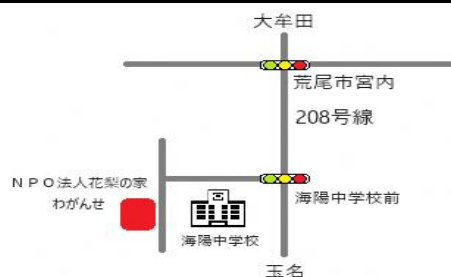

# 生活介護

## 障害者支援施設 荒尾市小岱作業所

社会福祉法人 荒尾市社会福祉事業団



住所	〒 864-0032				
	荒尾市増永2452-2				
電話	0968-62-7931	FAX	0968-62-7932	開所日	平成30年3月1日
メールアドレス	shoudai@arao-sfj.jp				
ホームページ	<a href="http://www.arao-sfj.jp/">http://www.arao-sfj.jp/</a>				
併設事業	施設入所支援、短期入所、日中一時支援				

### 【事業所概要】

定員	利用可能な障害支援区分	
40名	区分3(50歳以上は区分2)以上	
営業日		営業時間(利用時間)
原則として月曜日～金曜日		8:30～17:30(9:00～16:00)

### 【対象障がい種別】(◎主たる対象 ○対象 △相談に応じます ×対応できません)

身体	知的	精神	発達	高次脳機能	難病
×	◎	×	×	×	×

### 【支援内容】

内容	生産活動(窯業作業と園芸作業)の機会を提供します。 利用者の適正に合わせた支援が出来るように作業内容や道具・工程を工夫して安全に配慮した支援を心掛けています。
----	--

### 【送迎】 有

有の場合	範囲	荒尾市・大牟田市(一部)・長洲町・玉名市(一部)		
料金		備考	3,000円/月(10km未満) 3,500円/月(10km以上20km未満)	

### 【入浴】 無

有の場合	料金		備考	
------	----	--	----	--

### 【昼食】 有

有の場合	料金	310円	備考	※食事提供体制加算対象者の場合
------	----	------	----	-----------------

利用者の経済的自立の一助となるような  
生産活動を行っています。園芸作業(小岱農園)  
窯業作業(翌檜窯・陶工房リハルテ)があります。



\* 花苗・野菜苗を販売しています

園芸作業:春苗・野菜苗、秋苗を中心に作業をしています。

- ・ 荒尾市の花のまちづくり事業や園芸教室などの園芸活動を通し地域とのつながりを深めた花の咲く美しい街づくりを目指しています。



\* ハウスの花苗

窯業作業:翌檜窯と陶工房リハルテの2種類の陶器を作成しています。

- ・ 地域の保育園、小中学校での陶芸教室で地域とのつながりを大切にしています。



\* 作業所玄関にて陶器の展示・販売をしています

日課: 9:00~ 午前の活動

12:00~ 昼食

13:00~ 午後の活動

15:30 活動終了



\* ガス釜で陶器を焼きます



\* 石膏に粘土を入れてローラーマシンで作ります

## 【アクセス】

最寄の駅はJR荒尾駅です。  
JR荒尾駅下車にて産交バスで荒尾バスセンター行きに乗車し、  
企業局前バス停で下車(この間乗車時間10分)  
バス停より福祉村内の事業所まで徒歩にて5分程度です。

