

就労継続支援(A型)

あおぞら玉名

株式会社 青空



住所	〒 865-0016				
	玉名市岩崎380				
電話	090-6654-3728	FAX	0968-72-7155	開所日	平成24年11月1日
メールアドレス	aozoraryuuganji@yahoo.co.jp				
ホームページ	https://aazorashurou.com/				
併設事業	就労継続支援B型事業所				

【事業所概要】

定員	営業日	営業時間 (サービス提供時間)
10名	原則月曜日～日曜日	8:30～15:30

【対象障がい種別】(◎主たる対象 ○対象 △相談に応じます ×対応できません)

身体	知的	精神	発達	高次脳機能	難病
◎	◎	◎	◎	△	△

【内容】

ホテル清掃 介護施設での介護補助および清掃 事務所清掃など

【送迎】 有

有の場合	範囲	南関町・和水町・長洲町・荒尾市・大牟田市・玉名市
備考 (料金等)	送迎日(月曜日～土曜日)は無料。以外の送迎は実費(片道250円)	

【賃金等】(熊本県の最低賃金に準ずる)

労働時間 (平均)	備考 (昇給、社会保険等)
4時間30分	雇用保険・社会保険(該当者のみ)

【昼食】 有

有の場合	料金	100円	備考
------	----	------	----

【アクセス】

- 玉名駅からバスで5分
- 新玉名駅からバスで5分
- 足湯公園向かい側にあります。
- 玉の湯横にあります。

就労継続支援(A型)

株式会社 スマイルファクトリー

株式会社 スマイルファクトリー



住所	〒 865-0063				
	玉名市中尾494-1				
電話	0968-57-7230	FAX	0968-57-7231	開所日	平成26年5月1日
メールアドレス	smile-factory@wave.plala.or.jp				
ホームページ	http://www17.plala.or.jp/smile-tamana/				
併設事業					

【事業所概要】

定員	営業日	営業時間 (サービス提供時間)
20 名	月曜日～金曜日	9:00～17:00

【対象障がい種別】(◎主たる対象 ○対象 △相談に応じます ×対応できません)

身体	知的	精神	発達	高次脳機能	難病
○	○	◎	○	△	○

【内容】

【事業所内】 (・自動車部品の検査 ・自動車部品の組付け ・封入作業) 【施設外】 (・自動車部品の検査 ・自動車部品の組付け ・農作物の選別作業 ・木工所での補助作業 ・部品製作)

【送迎】 無

有の場合	範囲	
備考 (料金等)		

【賃金等】(熊本県の最低賃金に準ずる)

労働時間 (平均)	備考 (昇給、社会保険等)
9:00～17:00の間(4.5時間)	加入保険：雇用、労災

【昼食】 無

有の場合	料金		備考	
------	----	--	----	--

支援内容

【就労訓練】

一般就労に必要な知識、能力、体力向上のための訓練を行います。

【相談】

支援センター等の関係機関と連携を取りながら、就労や日常生活に関する相談や助言を行います。

【実習と就職支援】

一般企業での実習を行い、関係機関と連携を取りながら再就職へ向けての支援を行います。

★【施設内作業】 事業所

自動車部品(プラスチック製品)の外観検査を行っています。
製品の外観をチェックして、変色や傷などの不具合がないかを見つける作業です。決められた時間の中でより多くの量をこなすにはどうしたらいいのかを考えながら作業すると、大きなやりがいを見いだせ達成感を感じることが出来ます。
その他、封入作業なども行っています。



〔 自動車部品検査の様子 〕

★【施設外作業】 JAたまな 中央総合パックセンター

イチゴのパック詰め作業を行っています。
傷や色、大きさをチェックし、定期的に並べ、重さを確認し出来上がったら、隣のレーンの上に乗せます。ひとりで行うため、自分のペースで集中して作業出来ます。一般企業内での就労になりますが、スマイルファクトリー専用レーンがあり、利用者さんや事業所の作業指導員が近くにおりますので、安心して働くことが出来ます。



〔 イチゴのパック詰めの様子 〕

※作業については専門の指導員が丁寧に指導します。

※就労前の体験は随時受付ておりますので、お気軽にお問合せください。

**【お問い合わせ先】 株式会社 スマイルファクトリー
(受付時間)9:00~17:00**

【アクセス】

- 🚆 電車:JR九州鹿児島本線「玉名駅」 徒歩8分
- 🚌 バス:産交バス停「玉名高校前」 徒歩4分
- 🚗 車:九州自動車道菊水インターより
国道208号線を荒尾方面へ約15分



就労継続支援(A型)

就労継続支援A型施設 てんしんサポート

てんしんサポート株式会社



住所	〒 865-0063				
	玉名市中尾25番地				
電話	0968-71-0811	FAX	0968-71-0813	開所日	平成24年6月1日
メールアドレス	tenshin@zeromail.jp				
ホームページ	http://tenshi-support.com/				
併設事業					

【事業所概要】

定員	営業日	営業時間 (サービス提供時間)
20名	当社カレンダーによる	8時半～17時20分(内4時間～4.5時間)

【対象障がい種別】(◎主たる対象 ○対象 △相談に応じます ×対応できません)

身体	知的	精神	発達	高次脳機能	難病
◎	◎	◎	○	○	○

【内容】

・部品組立 ・フルーツキャップ ・ニラ選別 ・野菜収穫及び選別作業 ・施設の除草作業

【送迎】 有

有の場合	範囲	玉名駅、大野下駅、横島方面
備考 (料金等)	無	

【賃金等】(熊本県の最低賃金に準ずる)

労働時間 (平均)	備考 (昇給、社会保険等)
4時間～4.5時間	無

【昼食】 無

有の場合	料金	備考
------	----	----

部品組立、フルーツキャップ折り・袋詰め (施設内作業)



ニラ選別、袋詰め (施設外作業・その他施設の除草作業等)



施設イベント (花見・BBQ・忘年会)



【アクセス】

<公共交通機関>
JR玉名駅から徒歩5分

就労継続支援(A型)

わかちあい共生

NPO法人 地域たすけあいの会



住所	〒 865-0011				
	玉名市上小田371				
電話	0968-71-0056	FAX	0968-71-0337	開所日	平成25年4月1日
メールアドレス	tiikitasukeainokai@gmail.com				
ホームページ	https://chiikitasukeainokai.com/				
併設事業	居宅介護、同行援護、訪問介護、日中一時、居宅介護支援、通所介護、宅配給食				

【事業所概要】

定員	営業日	営業時間 (サービス提供時間)
20名	月曜日・火曜日・水曜日・木曜日・金曜日	9:00~17:00

【対象障がい種別】(◎主たる対象 ○対象 △相談に応じます ×対応できません)

身体	知的	精神	発達	高次脳機能	難病
△	○	○	○	○	○

【内容】

わかちあい共生では障がい者の特性に応じながら調理補助、加工販売、食事の盛り付け配膳、介護補助、事務作業(webでの作業含)、環境整備や農業、剪定、除草作業などを業務として行うことができます。現在は特に食に関する作業や介護補助などに力を入れております。

【送迎】 有

有の場合	範囲	玉名市中心
備考 (料金等)		

【賃金等】(熊本県の最低賃金に準ずる)

労働時間 (平均)	備考 (昇給、社会保険等)
9:00~17:00	

【昼食】 有

有の場合	料金	200円	備考	
------	----	------	----	--

【アクセス】

旧小田小学校跡



就労継続支援(A型)

オレンジ夢ファーム天水

NPO法人 ひろき



住所	〒 861-5401				
	玉名市天水町小天1143-1				
電話	0968-82-2236	FAX	0968-82-2236	開所日	平成24年9月15日
メールアドレス	npo_hiroki_1209@yahoo.co.jp				
ホームページ					
併設事業	共同生活援助				

【事業所概要】

定員	営業日	営業時間 (サービス提供時間)
10名	月曜日～土曜日 (休日:土曜日・日曜日・祝日)	8:00～17:00(9:00～15:30)

【対象障がい種別】(◎主たる対象 ○対象 △相談に応じます ×対応できません)

身体	知的	精神	発達	高次脳機能	難病
△	◎	○	○	×	△

【内容】

<ul style="list-style-type: none">・農業全般(畑作業もありますが、農作物の選別・梱包・出荷準備が中心です)・清掃事業(個人宅の草取り・草刈りや、不用品の回収など)・自動販売機事業(商品補充や空缶回収など)・リサイクル事業(空缶やペットボトル等の分別・処分)
--

【送迎】 有

有の場合	範囲	送迎範囲については要相談
備考 (料金等)		料金 0円

【賃金等】(熊本県の最低賃金に準ずる)

労働時間 (平均)	備考 (昇給、社会保険等)
9:00～15:30(平均5時間)	

【昼食】 有

有の場合	料金	550円	備考	要相談
------	----	------	----	-----

緑の大地で仲間と共にあなたの夢を育ててみませんか！

**日々の仕事を通して様々な技術や知識を身につけ
生きがいつくいや幅広い世代の仲間との交流ができます**



**まずは動画を
チェックしてみて
下さい!!**



【アクセス】

《公共機関》
産交バス:天水支所バス停徒歩5分

就労継続支援(A型)

就労継続支援A型事業所^{シキル}SHIKIRU

有限会社SHIKIRU

住所	〒 865-0016				
	玉名市岩崎416番地8-102				
電話	080-3603-1861	FAX	0968-72-5127	開所日	令和3年2月10日
メールアドレス	dsg_tamana@yahoo.co.jp				
ホームページ					
併設事業					

【事業所概要】

定員	営業日	営業時間 (サービス提供時間)
10名	月~日	6:00~18:00

【対象障がい種別】(◎主たる対象 ○対象 △相談に応じます ×対応できません)

身体	知的	精神	発達	高次脳機能	難病
○	○	○	○	○	○

【内容】

施設外就労(工場、高齢者施設、食堂、外部清掃)

【送迎】 有

有の場合	範囲	玉名市内
備考(料金等)	送迎加算より徴収はなし	

【賃金等】(熊本県の最低賃金に準ずる)

労働時間(平均)	備考(昇給、社会保険等)
1人月間71.7時間	原状ではなし

【昼食】 有

有の場合	料金	640円	備考	食事提供加算あり
------	----	------	----	----------

事業所紹介

玉名市岩崎にあります就労継続支援A型事業所SHIKIRUと言います。
施設外就労を中心に、清掃、厨房補助、工場勤務、デイサービス
送迎等を行っています。地域に根差した活動を行っております。
よろしくお願いいたします。

【アクセス】

- 玉名駅からバスで5分
- 新玉名駅からバスで5分
- 足湯公園向かい側にあります。
- 玉の湯横にあります。

就労継続支援(A型)

ギャラリー ソイ
Gallery Soi 200

株式会社 MOB



住所	〒 865-0025				
	玉名市高瀬200				
電話	0968-57-9954	FAX	0968-57-9954	開所日	令和6年3月1日
メールアドレス	web.mobinc@gmail.com				
ホームページ	https://mobinc.jp/				
併設事業					

【事業所概要】

定員	営業日	営業時間 (サービス提供時間)
20名	月～金	8:00～17:00

【対象障がい種別】(◎主たる対象 ○対象 △相談に応じます ×対応できません)

身体	知的	精神	発達	高次脳機能	難病
○	○	○	○	△	○

【内容】

・ SNS運用代行	・ 写真撮影・動画制作
・ WEB制作	・ クラウドシステム開発
・ グラフィック制作	

【送迎】 有

有の場合	範囲	ご相談ください
備考 (料金等)		

【賃金等】(熊本県の最低賃金に準ずる)

労働時間 (平均)	備考 (昇給、社会保険等)
4時間～6時間	雇用保険・社会保険(該当者のみ)

【昼食】 無

有の場合	料金	備考
------	----	----

事業所紹介

SNS運用代行



「もっと多くの人に知ってもらいたい…」
そんなクライアントの想いを叶える
ビジネス、それがSNS運用代行
普段目になっている、Instagramや
ブログ…があなたのお仕事になります！
専門知識は必要ありません！
マニュアルに沿って、進めていただけます！
「AI」と一緒に仕事をしませんか？



WEB制作

WEB制作は、未来を創造する仕事
0から1を生み出す喜びを体感
常に新しい技術に触れ、
スキルアップを目指せます！
コーディング、illustrator
Photoshopを使いこなして
あなたもIT業界のメンバーに
仲間入り！！

プロのデザイナー・コーダーと共に…

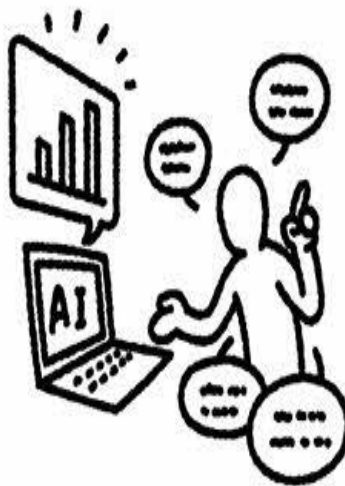

クラウドシステム開発

場所や時間に縛られず
世界中どこからでも
開発・運用できる！
世界No.1のSalesforce
を活用した、福祉サービス
ソフトを開発しています！
認定資格の取得にも
挑戦できます！！



MOBinc. VISION

私たちはITによって様々な”個性”を世の中
に提供し、社会の課題を解決します。
私たちはITを通して、障害福祉で働く方や
関わる人がよりカッコよく、よりスマート
に、よりワクワクして働ける世の中に
していきます。



【アクセス】

・玉名駅より車で5分

・バス停「玉名中町」より徒歩2分