



火遊びしない!! 幼年消防大会

10月27日、市民会館で幼稚園、保育所(園)と関係者約800人が参加しました。この幼児期に火の大切さ、恐ろしさを教えていこうと開催されています。園児によるマーチングや太鼓演奏の後に、参加者全員で「絶対に火遊びはしません」と誓いを言いました。はしご車試乗体験や放水体験に参加した園児たちは、熱心に指導を聞いて、実演していました。

主な内容

募集	2
催し	3
相談	4
お知らせ	5
地域子育てセンター行事日程	9
入札結果	10
新刊案内・トレーニング室	12

問…問い合わせ先

申…申し込み先

募 集

ガイドヘルパー

受講者

視覚障害者移動介護従業者及び全身性障害者移動介護従業者養成講習会（ガイドヘルパー）受講者を募集します。

本事業は、平成18年度熊本県母子家庭等就業・自立支援センター事業の一環として母子家庭の自立促進を図るために実施するものです。

◆日時：12月8・9・11・12日の4日間

◆場所：母子休養ホームしらゆり会館（熊本市錦ヶ丘）

◆定員：20人程度（申込み多数の場合は抽選で決定）

◆受講資格：次のいずれも満たす者

・熊本市を除く県内市町村在住の母子家庭の母又は寡婦
・ホームヘルパー（1級・2級）

3級のいずれか）または介護福祉士の資格を有する者

・就業のため資格習得の必要のある者で、講習の全課程に出席できる者

◆受講料：無料（ただし、テキスト代は自己負担）

◆申込み先：子育て支援課（申し込みはホームヘルパーまたは介護福祉士の修了証明書等、資格を証明する書類の写しを添付）

◆申込み締切：11月20日（月）

問：子育て支援課

（☎75・1120）まで

パソコン財務会計主任者（2級）講習会

平成18年度熊本県母子家庭等就業・自立支援センター事業の一環として母子家庭の自立促進を図るために実施します。

この講習会は、簿記3級程度の知識のある方を対象に行い、パソコン財務会計主任者2級試験合格までの知識が習得できます。

◆日時：12月5日～2月20日

の毎週火曜日で計11回、午前9時～午後4時

◆場所：県庁、母子休養ホームしらゆり会館

◆定員：30人程度

◆受講資格：次のいずれも満たす者

・母子家庭の母または寡婦
・就業のため習得の必要のある者で、講習の全日程に出席できる者

・簿記3級程度の知識を保持し、パソコンの操作がある程度できる者

◆受講料：無料（ただし、テキスト代は自己負担）

◆主催：熊本県、熊本県母子家庭等就業・自立支援センター

◆申込み先：子育て支援課

◆申込み締切：11月20日（月）

*本講習会では、託児サービスは実施しません。

問：子育て支援課

（☎75・1120）まで

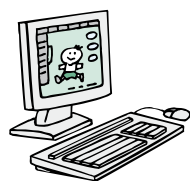

貿易実務研修・個別相談会 in 玉名市

このたび、（社）熊本県貿易協会とジェトロ熊本は、次のとおり貿易実務研修および個別相談会を開催いたします。今回はジェトロ認定貿易アドバイザーである清田哲司氏を講師とし、貿易実務の最初歩をお話しいただきます。また、講義後、希望者には個別相談も行います。

◆日時：11月28日（火）

午前10時～午後3時

◆場所：玉名商工会館5階

◆多目的ホール

◆講師：ジェトロ認定貿易アドバイザー 清田哲司氏

◆プログラム

・午前10時～午後1時：講義「基礎から学ぶ輸出入実務の流れ」

・午後1時～午後2時：休憩

・午後2時～午後3時 個別貿易相談会

◆参加料：無料

◆申込み締切：11月21日（火）

◆定員：15人（先着順）

問：ジェトロ熊本の高崎さん

（☎096・354・4211）

・商工観光課

（☎73・20202）

玉名市民ビーチボールバレー大会

◆日時：12月17日（日）（監督会議は12月13日（水）です）

◆場所：天水体育館

◆参加資格：玉名市民、または市内の事業所に勤務している者（学生の出場も認めらる）

◆競技種目

①女子フリーの部、②女子40歳以上の部、③男子フリーおよび男女混合の部、④男女60歳以上の部

◆参加料：1チーム2千円（保険料を含む）

◆申込方法：12月7日（木）までに社会体育課へ申込書を2部提出してください。

問・申：社会体育課

（☎75・1314）まで

人間ドックを 受けませんか

平成18年度は玉名市国民健康保険被保険者の方で、30歳・35歳の節目の健診として人間ドックを実施しています。人員の余裕は十分にありま

- ◆**対象者**：玉名市国民健康保険の被保険者資格が1年以上の方で、国民健康保険税の滞納がない世帯に属する30歳（昭和50年4月2日）～昭和51年4月1日生まれ・35歳（昭和45年4月2日）～昭和46年4月1日生まれの方で玉名市国民健康保険の被保険者
- ◆**募集人員**：380人（募集人員に達した時点で申し込みを締め切らせていただきます）
- ◆**検査機関**：公立玉名中央病院 院附属健診センター
- ◆**実施期日**：随時
- ◆**検査料**：個人負担額は11,000円（ただし、オプションは別途負担願います）
- ◆**申込先**：公立玉名中央病院 附属健診センターへ直接お

申し込みください。
 （午前10時～午後5時）

*なお、検査実施日については、申し込み時に検査機関と打ち合せをお願いします。

◆温泉と昼食

健診終了後から結果説明までの待ち時間を利用して、「温泉と昼食」をご用意します。温泉に入つて日頃の疲れを癒してください。

（問）
 ・公立玉名中央病院附属健診センター
 （☎73・6135）

・健康保険課国保係
 （☎75・1117）

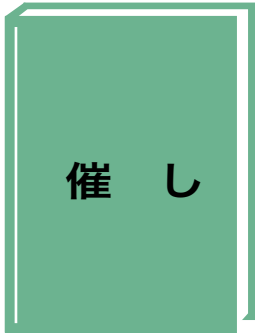

ごみの不法投棄防止
 キャンペーン

ごみの不法投棄があつたをた
 ちません。
 捨てられたごみを回収して

自分のまちをきれいにすること
 とは大事です。

「捨てることは絶対ダメ」と
 訴えることがさらに大事です。
 一人の声では足りません。皆
 さんの声をかしてください。

「捨てることは絶対ダメ」の
 声を玉名から発信します。

◆**日時**：11月22日(水)午後1時
 30分～(雨天中止)

◆**場所**：高瀬大橋下グリーン
 ベルト

◆**主催**：有明地方廃棄物不法
 投棄対策連絡会議

（問）
 ・有明保健所衛生環境課の
 那須さん、村上さんまで
 （☎72・2184）

・環境整備課
 （☎75・1118）



◆**日時**：11月17日(金)～11月24
 日(金)午前9時～午後6時

◆**場所**：文化センター2階展
 示室およびロビー

◆**展示内容**
 園児たちがお話をもとに描

いたすばらしい作品です。
 *なお、11月23日(祝)も開館し
 ます。

（問）：市民図書館
 （☎75・1315）まで

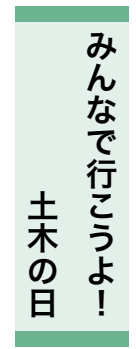

土木つてなあに？
 創つて・遊んで・体験して
 みて。知ろう「土木のこと」！
 楽しいイベントが盛りだくさ
 ん。みなさんの参加、見学を
 お待ちしています。

◆**日時**：11月25日(土)
 午前11時～午後2時30分

◆**場所**：玉名バイパス高架橋下
 （玉名市河崎 ブリヂスト
 ン付近）

*駐車場あります。

◆**催し物**
 ・現場見学会：出来立ての橋
 （寺田～河崎）を間近で
 見学

・建設機械試乗体験：ユンボ、
 スーパーデッキ

・ユンボでお習字：オペレータ
 と一緒にユンボに乗つて、お

習字

・賞品付ゲーム大会：ビンゴ
 大会・宝さがし・ラジコン
 あめすくい

・その他いろいろ

*軽食あります（限定数）。

◆**参加費**：無料
 （問）：玉名バイパス安全協議会
 事務局の内村まで
 （☎82・7811）

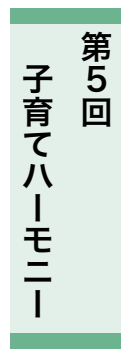

親子のふれあいを目的とし
 た子育てサークルの集いです。
 おじいちゃん・おばあちゃ
 んの参加も大歓迎です。

◆**日時**：12月9日(土)
 午前10時～正午

◆**場所**：玉名保健センター
 （市民会館横）

◆**内容**：「いきなり団子」づ
 くり、ゲームなど

◆**参加費**：無料
 （問）：申：子育て支援課
 （☎75・1120）まで

☎…問い合わせ先

☎…申し込み先

相談

年金についての相談

年金相談は個人のプライバシーに関わることです。ご相談の際には、次のとおりご準備をお願いします。

◆相談の内容を明確に

相談したい事柄（受給の手続きのことか、各届出のことか、年金額についてか）をまとめておきましょう。

◆持参するもの

①年金手帳・年金証書・支払通知書など

②印鑑

③相談者がご家族の場合は、右記に加え、次のものを持参してください。

・本人が来訪できない理由と相談内容が記載された委任状

・代理人の身分がわかるもの（運転免許証など）

◎相談と相談先

○国民年金保険料の納め方や免除制度については、お住まいの市町村役場の国民年金担当窓口または住所地在を管轄する社会保険事務所

○国民年金や厚生年金の加入期間および年金額については、住所地を管轄する社会保険事務所

○年金の請求手続き、各種届出については、お住まいの市町村役場の国民年金担当窓口または住所地在を管轄する社会保険事務所

○共済年金については、各共済組合

*現在、市や社会保険事務所の職員を装った不審な訪問者や電話等が相次いでいます。十分にご注意ください。

◎健康保険課年金係

健康保険課年金係
☎75・1117

玉名社会保険事務所国民年金業務課
☎74・1688

玉名市立歴史博物館

こころピアからのお知らせ

『江戸時代 玉名の学者たち～文教の地を築いたひとびと～』

会期…平成18年11月19日(日)～平成19年1月8日(祝)

玉名地域は中世以来の港湾都市であり、江戸時代になると、高瀬御蔵が設置され、高瀬町は五カ町のひとつとなり、政治・経済の中心として交通の要所として栄えました。

経済力の伸びを背景として、地域文化が興隆し、多くの学者を輩出しました。大塚退野・前原丈軒・西依成斎・草野潜溪・赤松助次郎・佐藤龍谷・月田蒙斎・伊形靈雨などの碩学が塾を開き学問の種子が蒔かれていきました。つづく幕末から明治にかけて、木下初太郎・助之父子が教育の振興に尽くした伊倉を中心に、林桜園・国友古照軒・竹添井々・友枝庄蔵らがつぎつぎと私塾を開校。その塾生からは、近代熊本をになう人材が多く生まれました。

本展では、江戸時代玉名において活躍した学者たちの書や関係資料を紹介、教育郡玉名、文教の地玉名を築いた人々の足跡をたどります。

◆出品点数…約30点

◆展示内容

西依成斎・草野潜溪・伊形靈雨・白木柏軒・月田蒙斎・竹崎茶堂・池辺吉十郎の書や前原丈軒・赤松助次郎・黒田繁山・鹿子木春民・平山東川の関係資料。木村弦雄・竹添井々・古莊嘉門・友枝庄蔵の書を展示。

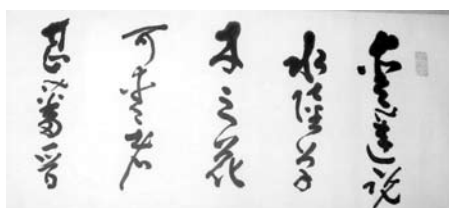

▲玉名(富尾)出身の儒者 西依成斎95歳の書「愛蓮説」
水陸草木の花愛すべきは甚だ蕃(おお)し

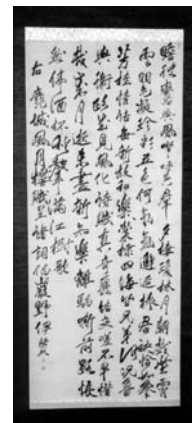

▲伊形靈雨詩書
鹿児島を訪れた際に詠んだ詩

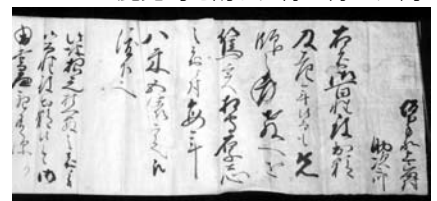

▲褒状(長年の出精厚志にたいし毎年米五俵下される)赤松文書

☎…同館 ☎74・3989

お知らせ

不必要農薬の回収を行います

農薬は、産業廃棄物となるため、きちんとした産業廃棄物処理業者へ処分を委託する必要があります。今回、JAで一括回収し、処理専門業者に委託し処分します。もう使わない、使えない等処分にお困りの農薬を次の日程で回収しますのでご利用ください。

◆回収日時：12月5日(火)

午前9時～午後3時まで

◆回収場所：JAたまな各供給センター、JA大浜

◆処理料金：持参された量により、1キログラム当り100円(税込み)

*印鑑をご持参ください。

●農林水産課

(☎75・1126)

●JAたまな各供給センター
 ●JA大浜

11月は全国青少年
 育成強調月間



青少年問題は、家庭や地域といった大人社会の反映です。昨年の状況をみると、少年犯罪は3年連続減少していますが、不良行為で補導された少年は137万人と依然として高い水準にあります。特に多いのが「深夜はいかい」です。これは家に居たくない少年の状況やわが子の「深夜はいかい」ととめられない家庭の状況、深夜まで遊べる地域の状況などが複合的に折り重なった問題です。

そこで、青少年センターでは、市委嘱の補導員が中心となり毎月計画的に街頭補導や

たまり場補導を実施し、青少年の非行防止と健全育成を目指し活動しています。なお、青少年の悩み事などの電話相談も応じています。

●問

市青少年センター

(☎75・1313)

「マイバッグ・キャンペーン」
 標語の入賞作品

10月のマイバッグ強化月間においての標語募集に57点の応募があり次の5点が入賞されました。

○玉名市長賞

『レジの前 笑顔で広げる
 マイバッグ』

川上貴真さん(河崎)

○玉名商工会議所会頭賞

『持ち歩こう！ 財布と一緒
 に マイバッグ』

松江路子さん(松木)

○たまなスタンプ会長賞

『エコライフ はじめの一步
 は マイバッグ』

藤井ひかりさん(伊倉)

○ジャスコ玉名店賞

『お買い物 あなたも私も
 マイバッグ』

中原百合子さん(松木)

○協議会賞

『マイバッグ 地球にちよつ
 との やさしさを』

国生良子さん(荒尾市)

多数のご応募大変ありがとうございました。『ごみ減量化と地球温暖化防止』のためにマイバッグの持参運動を推進しましょう。

●問

たまなマイ・バッグ推進連絡
 協議会事務局の川上さん

(☎74・1860)

●環境整備課

(☎75・1118)



平成19年玉名市 新年名刺交換会 を開催します

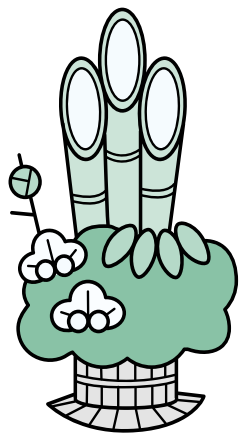

玉名市新年名刺交換会を次のとおり開催しますので、参加ご希望の方は会費を添えて、下記までお申し込みください。

◆日時…平成19年1月4日(木)

午前11時～

◆場所…市民会館第1会議室

◆会費…1人千円

◆申込締切…11月30日(木)

までに秘書課へお申し込みください。

●問…秘書課 (☎75・1211)

☎…問い合わせ先

☑…申し込み先

平成19年度「保育所入所」(園)入園案内

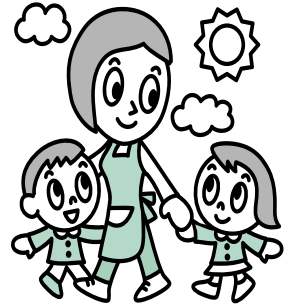

平成19年度の保育所入所申し込みの受付を次のとおり実施します。入所申込書等は市内各保育所(園)または市役所子育て支援課、各総合支所総合福祉課に備えてあります。

◆**受付期間**：12月4日(月)～12月15日(金)

*現在保育所(園)に入所中の方で、引き続き入所をご希望(継続入所)の方や、平成19年度中に途中入所をご希望(入所予約)の方も期間中にお申し込みください。

◆**受付・提出場所**：入所を希望する保育所(園)、玉名市外の保育所(園)を希望する方は市役所子育て支援課、各総合支所総合福祉課

◆保育所(園)入所の要件

○**家庭外労働**：児童の親が家庭の外で仕事をする事が多く、その児童の保育ができない場合

○**家庭内労働**：児童の親が家庭でも児童と離れて日常の家事以外の仕事をする事が多く、その児童の保育ができない場合

○**母親の出産等**：親が出産の前後で、その児童の保育ができない場合

○**疾病または障害等**：親が病気、負傷、心身に障害があり、その児童の保育ができない場合

○**病人の看護等**：その児童の家庭に長期にわたる病人や心身に障害のある人がいるために、その児童の保育ができない場合

○**家庭の災害**：火災や風水害や地震などの災害があり、その家屋を失ったり破壊したため、その復旧の間、児童の保育ができない場合(ただし、65歳未満の祖父母と同居で保育ができる場合)

合には入所できない場合があります。

*新規入所申し込みの児童分について、お申し込み後に表の日程で面接を実施します。(継続入所の児童分については、面接は行いません)

◆提出書類

①「保育所入所申込書」

②家庭で保育ができない証明書類

・出産の方：「母子手帳の写し」

・農業、家事手伝い、病人の看護、その他の方：「民生(児童)委員による意見書」

③後日提出していただく書類等(保育料決定のため必ず必要です)

*会社等に勤務の方は、平成18年分源泉徴収票(確定申告をしている場合は確定申告書の写し)

*内職・パートの方は、就業証明書(書類は各保育所(園)および市役所子育て支援課、各総合支所総合福祉課にあります)

*自営業の方は、平成18年分確定申告書の写し(申告後)

*平成18年1月2日以降に玉

名市へ転入された方は、前住所地の平成18年度市町村民税所得課税証明書

☎：子育て支援課

(☎75・1120)まで

*面接日当日、面接に出席できない方は、市役所子育て支援課、各総合支所総合福祉課で随時面接します。

面接場所	面接日	面接時間	定員	電話番号
第1保育所	平成19年1月15日(月)	午前9時～午前11時	70人	(☎72・3032)
第2保育所	平成19年1月15日(月)	午前9時～午前11時	80人	(☎72・3277)
伊倉保育所	平成19年1月15日(月)	午後1時～午後3時	90人	(☎72・2497)
玉水保育園	平成19年1月15日(月)	午後1時～午後3時	60人	(☎82・2349)
滑石保育所	平成19年1月16日(火)	午前9時～午前11時	60人	(☎76・2447)
梅林保育所	平成19年1月16日(火)	午前9時～午前11時	45人	(☎74・2860)
おおくらの森保育園	平成19年1月16日(火)	午後1時～午後3時	90人	(☎74・1531)
小天保育園	平成19年1月16日(火)	午後1時～午後3時	90人	(☎82・2618)
豊水保育所	平成19年1月17日(水)	午前9時～午前11時	40人	(☎76・0201)
ちどり保育所	平成19年1月17日(水)	午前9時～午前11時	45人	(☎76・0583)
大野保育所	平成19年1月17日(水)	午後1時～午後3時	60人	(☎57・0133)
鍋保育所	平成19年1月17日(水)	午後1時～午後3時	60人	(☎57・0134)
慈保育園	平成19年1月18日(木)	午前9時～午前11時	80人	(☎76・0189)
ゆりかご保育園	平成19年1月18日(木)	午前9時～午前11時	80人	(☎73・8674)
睦合保育所	平成19年1月18日(木)	午後1時～午後3時	60人	(☎57・0603)
高道保育所	平成19年1月18日(木)	午後1時～午後3時	70人	(☎57・0614)
敬愛保育園	平成19年1月19日(金)	午前9時～午前11時	80人	(☎72・3229)
ぬかみね保育園	平成19年1月19日(金)	午前9時～午前11時	90人	(☎73・4342)
横島保育園	平成19年1月19日(金)	午後1時～午後3時	110人	(☎84・2138)
天水東保育所	平成19年1月19日(金)	午後1時～午後3時	45人	(☎82・3104)

玉名市役所 ☎ 75・1111(代)
岱明総合支所 ☎ 57・1111(代)

横島総合支所 ☎ 84・3111(代)
天水総合支所 ☎ 82・3111(代)

第4回生活日本語

ボランティア研修会

「中越地震での外国人被災・支援状況とやさしい日本語コミュニケーション」について、長岡市国際交流センターの羽賀友信氏にご講演いただきます(ワークショップも実施)。

◆日時：平成19年1月27日(土)
午前10時～午後5時

◆場所：熊本市国際交流会館
7階ホール

◆対象：在住外国人サポートの経験のある方およびボランティアの経験のある方

◆募集人数：70人

◆参加費：500円

◆申込方法：12月15日(金)までに、ハガキ、ファックス、電子メールに、研修会名、参加動機、住所、氏名(ふりがな)、電話番号を記載し、県庁国際課までお申し込みください。

問・申：〒862-8570

熊本市水前寺6丁目18番1号 熊本県庁国際課

(☎096・2157) 333・2157

(FAX) 096・381・3343
電子メール
kokusai@pref.
kumamoto.lg.jp

人権啓発ラジオ番組

放送中

◎人権啓発ラジオ番組「共に生きる ハートメッセージ」

人権問題に関して活動されている方々をゲストに迎え、パーソナリティーの大田黒浩一さんとトークをしていただく番組です。女性の人権、子どもの人権、高齢者の人権、同和問題など、皆さんの身近にあるさまざまな人権問題について、分かりやすくお伝えします。

◆日時：毎週木曜日の午前10時15分～午前10時25分

問：熊本県人権センター

(☎096・333・2209)

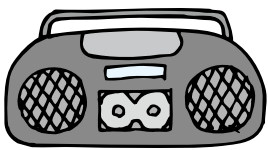

玉名の秋を楽しもう!

第4回玉名はぜ祭り

～ 晩秋の紅葉を見て・歩いて・食べて ～

菊池川のハゼ並木は、江戸時代に特産品奨励のために植えられたものといわれ、晩秋の紅葉は大変美しく、玉名市が誇るべき地域資源です。この歴史あるハゼ並木と菊池川が織り成す景観をもっと多くの人に知ってもらい、市内外にアピールするため「はぜ祭り」を開催します。ぜひお越しください。

◆時間…11月23日(祝)午前9時～午後2時(10時開会式)

◆場所…小島橋たもと菊池川右岸(雨天時は、高瀬青果市場)

◆内容…専修大学玉名高等学校ドリル演奏、和ろうそく作り体験(有料)、うまかもんコーナー、北稜高等学校の農産物販売、ハロースタンプ抽選会、歴史ガイド(歴史博物館こころピア)、琴の演奏と野点、ミニフリマ、ポニーとウサギのふれあいコーナー、JRウォーキング提携

◆主催…玉名町校区まちづくり委員会 問…企画課(☎75・1213)まで

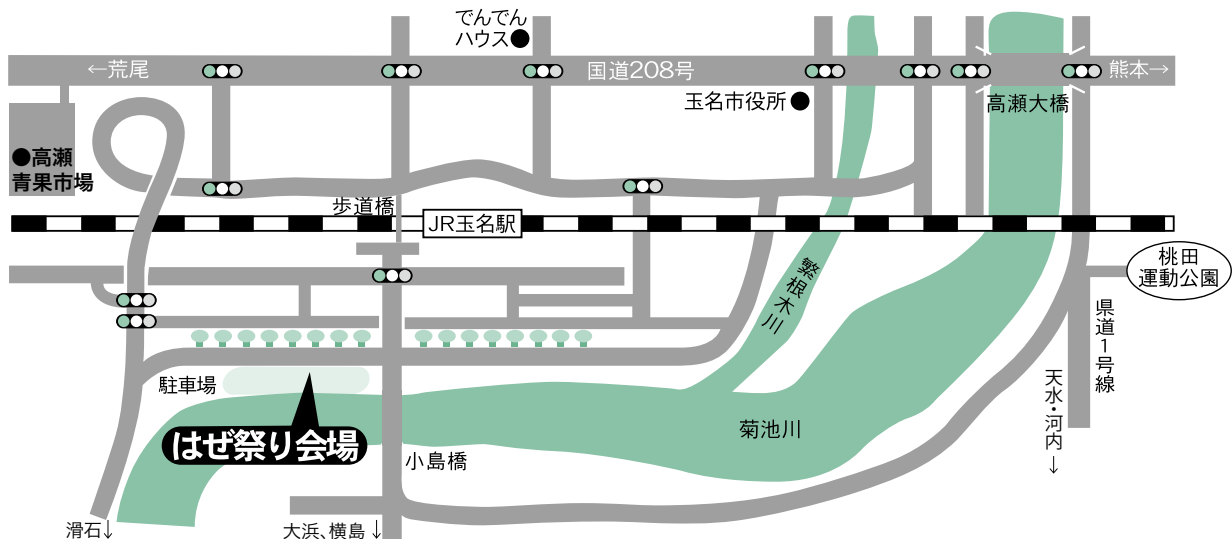

☎…問い合わせ先

☎…申し込み先

天水町公民館図書
の貸し出し中止について

玉名市天水町公民館の天井
改修工事のため公民館図書の
貸し出しを一時中止します。

◆期間：12月1日(金)～平成19
年1月4日(木)

☎…教育委員会

天水出張所教育課

☎82・3570 まで

訂正とお詫び

広報たまな11月1日号と
同時に全戸配布しましたパン
フレット「国保と老人保健が
変わりました！」の高額療養
費計算例中に誤りがありまし
た。

☎「妻 B病院で外来」が誤
りで、正しくは

☎「妻 B病院で入院」

でした。訂正してお詫びいた
します。

☎…健康保険課年金係

☎75・1117 まで

みかんタクシー

12月1日に運行開始(要予約)

080-1738-2268

(運行時間および予約時間) ※運行時間は、河内温泉センター～追分～交通センター
行の路線バスに乗り換えができるよう設定しております。

	月・水・金		火・木・土・日・祝日	
	運行時間	予約時間	運行時間	予約時間
天水発 追分行き	6:20～7:00	前日 18:00 まで	6:20～7:00	前日 18:00 まで
	10:50～11:30	当日 9:00 まで	10:50～11:30	当日 9:00 まで
	14:00～14:40	当日 12:00 まで		
	16:50～17:30	当日 15:00 まで		
追分発 天水行き	8:20～9:00	前日 18:00 まで	8:20～9:00	前日 18:00 まで
	10:50～11:30	当日 9:00 まで		
	14:50～15:30	当日 13:00 まで		
	18:20～19:00	当日 16:00 まで	18:20～19:00	当日 16:00 まで

☎

- ・天水総合支所
総務振興課
(☎82・3111)
- ・企画課
(☎75・1213)

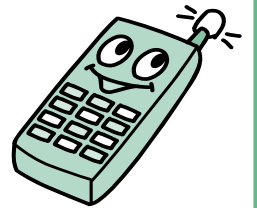

運行区間 天水総合支所 ↔ 河内町追分

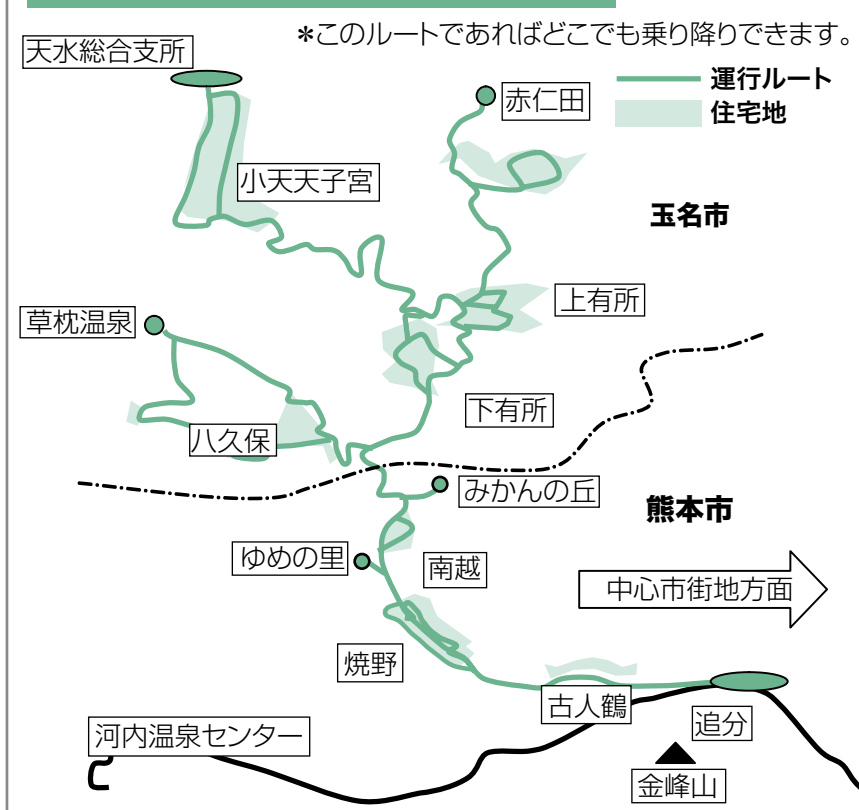

天水・河内地域に事前予約制度 の乗合タクシーを運行します

利用者の減少で、玉名市天水町（八久保、下有所、上有所、赤仁田）と隣接する熊本市河内地域（南越、焼野、野出、追分）を運行している路線バスが11月末で廃止されます。そこで、路線バスに替わる交通手段として事前予約による乗合タクシーを12月1日より試行運行します。

乗合タクシーとは？

あらかじめ運行ダイヤを設定し、事前に予約があった場合のみ運行するものです。利用したい人は事前に予約する必要があります。なお、通常のタクシーと異なり他の利用者と乗合になります。



料金	
大人(中学生以上)	200円
小学生	100円
小学生未満	無料

玉名市地域子育てセンター

(就学前乳幼児とその保護者が、育児相談や子育てサークルなどに集う場です。)

	期 日	場 所	時 間	内 容
11月	15日(水)	敬愛保育園 岱明「くすの木」	午前9時30分～午前11時30分 午前9時～午後3時	0歳児親子のつどい 自由遊び
	16日(木)	敬愛保育園	午前9時30分～午前11時30分	子育て広場(ノープログラム)
		岱明「くすの木」	午前9時～午後3時	ボディートーク
	17日(金)	敬愛保育園	午前9時30分～午前11時30分	園庭開放
		岱明「くすの木」	午前9時～午後3時	わらべ歌遊び(おやつ有)
	18日(土)	若宮児童館	午前10時～正午	ミニシアター鑑賞
	20日(月)	敬愛保育園	午前9時30分～午前11時30分	園庭開放
		岱明「くすの木」	午前9時～午後3時	お散歩
	21日(火)	敬愛保育園	午前9時30分～午前11時30分	園庭開放
		岱明「くすの木」	午前9時～午後3時	ピースクラブ(双子のつどい)
	22日(水)	敬愛保育園	午前9時30分～午前11時30分	0歳児親子のつどい(助産師)
		岱明「くすの木」	午前9時～午後3時	勤労感謝の日プレゼント製作
	24日(金)	敬愛保育園	午前9時30分～午前11時30分	園庭開放
		岱明「くすの木」	午前9時～午後3時	お誕生会(おやつ有)
	25日(土)	敬愛保育園	午前9時30分～午前11時30分	園庭開放
若宮児童館		午後1時～午後3時	ミニシアター鑑賞	
27日(月)	敬愛保育園	午前9時30分～午前11時30分	園庭開放	
	岱明「くすの木」	午前9時～午後3時	自由遊び	
28日(火)	敬愛保育園	午前9時30分～午前11時30分	園庭開放	
	岱明「くすの木」	午前9時～午後3時	粘土遊び	
29日(水)	敬愛保育園	午前9時～午後5時	園庭開放	
	岱明「くすの木」	午前9時～午後3時	手作りおもちゃのつどい(持参物有り、要問い合わせ)	
30日(木)	敬愛保育園	午前10時～午前11時	野菜の重ね煮料理講習会	
	福祉センター(ふれあい広場) 岱明「くすの木」	午前9時～午後3時	子育て広場(ノープログラム) 戸外遊び	
12月	1日(金)	敬愛保育園 岱明「くすの木」	午前9時30分～午前11時30分 午前9時～午後3時	園庭開放 ゆさぶり遊び(おやつ有)
	2日(土)	敬愛保育園	午前10時～午前11時	わらべうたのつどい
		若宮児童館	午前10時～正午	ミニシアター鑑賞
	4日(月)	敬愛保育園	午前9時30分～午前11時30分	妊婦さんのつどい(保健師)
		岱明「くすの木」	午前9時～午後3時	自由遊び
	5日(火)	敬愛保育園	午前9時30分～午前11時30分	園庭開放
		岱明「くすの木」	午前9時～午後3時	戸外遊び
	6日(水)	敬愛保育園	午前9時30分～午前11時30分	0歳児親子のつどい(助産師)
		岱明「くすの木」	午前9時～午後3時	クリスマスリース作り
	7日(木)	敬愛保育園	午前9時30分～午前11時30分	園庭開放
		岱明「くすの木」	午前9時～午後3時	クリスマスリース作り
	8日(金)	敬愛保育園	午前9時30分～午前11時30分	園庭開放
		岱明「くすの木」	午前9時～午後3時	クリスマスリース作り(おやつ有)
	9日(土)	敬愛保育園	午前9時30分～午前11時30分	園庭開放
		玉名市保健センター	午前10時～正午	焼きいも会
11日(月)	敬愛保育園	午前9時30分～午前11時30分	園庭開放	
	岱明「くすの木」	午前9時～午後3時	子ども文化会館行き	
12日(火)	敬愛保育園	午前9時30分～午前11時30分	2歳児以上親子のつどい	
	岱明「くすの木」	午前9時～午後3時	リズム遊び	
13日(水)	敬愛保育園	午前9時～午後5時	園庭開放	
	岱明「くすの木」	午前10時～午前11時	手作りおもちゃのつどい(持参物有り、要問い合わせ)	
14日(木)	敬愛保育園	午前9時～午後3時	自由遊び	
	福祉センター(ふれあい広場) 岱明「くすの木」	午前10時～正午	お楽しみ会(要予約)	
15日(金)	敬愛保育園	午前9時30分～午前11時30分	園庭開放	
	岱明「くすの木」	午前9時～午後3時	紙遊び ぴよぴよんクラブ(映画鑑賞)	

各支援センターの日程表は、子育て支援課および各総合支所総合福祉課にも置いてありますのでご利用ください。

☎玉名市子育てネットワーク(☎74・4514)、岱明子育て支援センター「くすの木」岱明大野保育所となり(☎57・3844)

天水子育て支援センター小天保育園内(☎82・2618)

① 9月12日②岱明町中土③大野下駅・玉名線道路改良工事④1月31日まで⑤田上建設(有)⑥13,210,000円⑦12,537,000円⑧94.90%⑨(有)久保組、(有)土本建設、(有)前田建設、花谷建設(株)玉名営業所、(株)島村組、(有)藤井興産、(有)大家建設

① 9月12日②岱明町高道③高道・長保線道路改良工事④1月31日まで⑤岱明設備工業⑥9,265,000円⑦8,851,500円⑧95.53%⑨(有)安谷産業、(有)松崎工業、(有)恵比壽土建、(有)タナカ工業、(有)栄興建設、(有)中尾工業、(株)中尾産業

① 9月12日②岱明町鍋③立山・大正開線道路改良工事④1月31日まで⑤(有)前田建設⑥16,123,000円⑦15,298,500円⑧94.88%⑨(有)久保組、(株)井手口建設、(有)土本建設、田上建設(有)、末広建設(有)、(有)大家建設、興亜建設工業(株)玉名支店

※岱明総合支所経済課
(☎ 57・1111)

① 9月21日②岱明町高道地先③大正開漁港改修事業1号物揚場浮棧橋工事④3月30日まで⑤(有)久保組⑥52,705,000円⑦50,064,000円⑧94.98%⑨(有)土本建設、田上建設(有)、(有)前田建設、(株)山田組、(株)中川組、末広建設(有)、(株)熊野組、(株)マルコ建設、興亜建設工業(株)玉名支店

※横島総合支所総務振興課
(☎ 84・3111)

① 9月12日②横島町横島地内③横島総合支所庁舎等解体工事④11月20日まで⑤(株)島村建設⑥15,140,000円⑦14,070,000円⑧92.93%⑨菊川建設(株)、(株)大剛土木、(有)島田工業、末広建設(有)、花谷建設(株)玉名営業所、(有)藤井興産、興亜建設工業(株)玉名支店

※横島総合支所建設課
(☎ 84・3614)

① 9月13日②横島町横島地内③山の上展望公園外柵工事④11月17日まで⑤(有)中田工業⑥1,814,000円⑦1,540,350円⑧84.91%⑨大村産業、(有)三川建設、青山組、玉名ブルドーザー工事(有)、天水第一建設、玉水建設、(株)池久建設

※天水総合支所建設課
(☎ 82・3111)

① 8月18日②天水町小天③協議道線他舗装工事④10月31日まで⑤(株)池田建設⑥13,582,000円⑦12,810,000円⑧94.31%⑨(有)久保組、(有)土本建設、興和道路(株)熊本営業所、(株)中川組、末広建設(有)、(株)マルコ建設、興亜建設工業(株)玉名支店

① 9月11日②天水町小天③赤仁田地区測量設計業務委託④1月19日まで⑤(株)橋本測地設計事務所玉名支店⑥1,886,000円⑦1,785,000円⑧94.64%⑨(株)九州技研コンサルタント、(有)古家測量設計玉名支店、(有)坂井設計コンサルタント玉名支店、(有)津村総合開発、(株)東亜建設コンサルタント玉名営業所

※天水総合支所経済課
(☎ 82・3111)

① 9月11日②天水町部田見③村づくり交付金農道1号測量設計業務委託④2月16日まで⑤(株)パブリックコンサルタント玉名支店⑥6,588,000円⑦6,247,500円⑧94.83%⑨三共コンサルタント(株)、ワールド測量設計(有)、(株)東海測量設計玉名支店、(株)有明測量開発社玉名支社、(株)東亜建設コンサルタント玉名営業所

① 9月11日②天水町小天③村づくり交付金農道3号測量設計業務委託④2月16日まで⑤(株)九州技研コンサルタント⑥5,522,000円⑦5,250,000円⑧95.07%⑨(株)三和測量設計社玉名営業所、ワールド測量設計(有)、(有)坂井設計コンサルタント玉名支店、東和測量設計(株)玉名営業所、(有)小岱測量設計社

① 9月11日②天水町部田見③村づくり交付金集道1号測量設計業務委託④2月16日まで⑤ワールド測量設計(有)⑥5,872,000円⑦5,565,000円⑧94.77%⑨カンセイコンサルタント(株)、(有)古家測量設計玉名支店、(株)パブリックコンサルタント玉名支店、(有)小岱測量設計社、(株)有明測量開発社玉名支社

① 9月11日②天水町小天③村づくり交付金集道3号測量設計業務委託④2月16日まで⑤(有)坂井設計コンサルタント玉名支店⑥4,461,000円⑦4,221,000円⑧94.62%⑨三共コンサルタント(株)、カンセイコンサルタント(株)、(株)東海測量設計玉名支店、(株)有明測量開発社玉名支社、(有)新興測量設計玉名支店

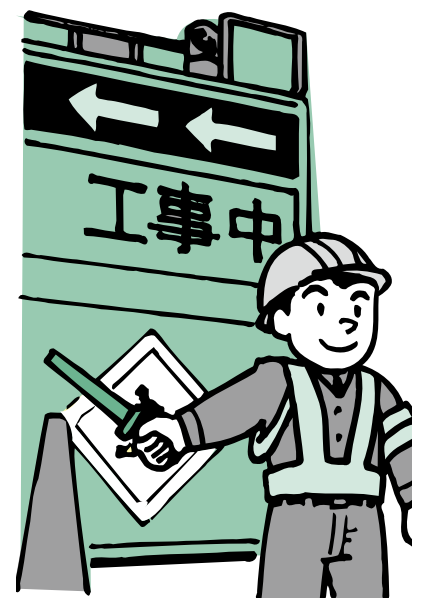

入札結果の公表

玉名市が入札を行った工事等の結果をお知らせします。

8月12日～9月30日までに行われた入札は次のとおりです。※は担当課

①入札日②工事（委託業務）
場所③工事（委託業務）名
④工期（委託期間）⑤落札業者名⑥予定価格⑦落札金額⑧
落札率⑨参加業者

※土木課（☎75・1124）

①9月11日②岱明町野口③岱明玉名線地質調査業務委託④11月30日まで⑤(株)三和地質コンサルタント⑥3,445,000円⑦3,097,500円⑧89.91%⑨肥後地質調査(株)、川崎地質(株)熊本事務所、(株)基礎計画研究所、(株)双葉工務店、(株)中央土木コンサルタント

①9月13日②岩崎③岩崎池田線側溝改良工事④11月30日まで⑤共和建設(株)⑥5,278,000円⑦5,013,750円⑧94.99%⑨(有)永田設備、松本建設(株)、(株)杉野建設、(有)今村建設、植野建設(株)、(有)荒木建設、(有)たまきな建設

①9月13日②滑石③晒清松線側溝改良工事④11月30日まで⑤(株)耘野商会⑥5,073,000円⑦4,914,000円⑧96.86%⑨信総建設(株)玉名営業所、ジャパン工業(有)、(有)永田設備、松本建設(株)、(株)杉野建設、(有)上光建設、(有)肥後建工

※都市計画課（☎75・1122）

①9月11日②立願寺③立願寺南岩原線地質調査業務委託④11月30日まで⑤(株)中央土木コンサルタント⑥1,769,000円⑦1,659,000円⑧93.78%⑨(株)三和地質コンサルタント、日本地研(株)熊本支店、(株)アバンス、(株)基礎計画研究所、南九調査開発(株)

①9月11日②立願寺③立願寺南岩原線実施設計業務委託④12月15日まで⑤ワールド測量設計(有)⑥4,486,000円⑦4,252,500円⑧94.79%⑨(株)橋本測地設計事務所熊本支店、(株)東海測量設計玉名支店、(株)パブリックコンサルタント玉名支店、東和測量設計(株)玉名営業所、(株)有明測量開発社玉名支社

①9月11日②高瀬・大倉③裏川水際緑地花菖蒲株分業務委託④10月31日まで⑤(有)大進緑化造園⑥1,438,000円⑦1,386,000円⑧96.38%⑨(株)岱明緑化園、(有)有明緑地建設、小坂造園、(有)アースグリーン・ナガタ、(有)中嶋緑化開発

①9月11日②立願寺外③玉名温泉地区まちづくり実施設計業務委託④2月28日まで⑤(有)大光設景事務所⑥4,898,000円⑦4,399,500円⑧89.82%⑨(株)環ヴィトーム熊本設計室、(株)景観総合計画、(株)大揮環境計画事務所、玉野総合コンサルタント(株)熊本事務所、九州ランドスケープ(株)

※新幹線推進課（☎75・1123）

①9月11日②玉名地内③新玉名駅周辺整備工事設計監理業務委託④3月31日まで⑤玉野総合コンサルタント(株)熊本事務所⑥1,460,000円⑦1,312,500円⑧89.89%⑨(株)橋本測地設計事務所熊本支店、(株)協和コンサルタンツ熊本事務所、中央コンサルタンツ(株)熊本事務所、東和測量設計(株)玉名営業所、(株)有明測量開発社玉名支社

※下水道課（☎57・4400）

①8月28日②岱明町西照寺③三崎汚水枝線管路工事(4349)④11月15日まで⑤中原建設⑥1,138,000円⑦1,081,500円⑧95.03%⑨(有)船井建設、西村水道、(有)泰進建設、(有)浦上組、(有)竹下工業、敦雅建設(株)

①9月11日②岱明町西照寺③三崎汚水枝線測量設計業務委託④1月31日まで⑤三共コンサルタント(株)⑥5,628,000円⑦5,302,500円⑧94.21%⑨(株)橋本測地設計事務所熊本支店、アスク設計(株)、(株)東海測量設計玉名支店、(株)大進コンサルタント玉名営業所、東和測量設計(株)玉名営業所

①9月11日②岱明町鍋③南部汚水枝線地質調査業務委託④12月25日まで⑤サンヨーコンサルタント(株)熊本支店⑥2,212,000円⑦2,047,500円⑧92.56%⑨(株)三和地質コンサルタント、熊本地質工業(株)、肥後地質調査(株)、(株)基礎計画研究所、(株)双葉工務店

①9月13日②玉名③玉名汚水枝線管路工事3工区④2月28日まで⑤(有)廣田組⑥10,575,000円⑦10,027,500円⑧94.82%⑨(有)永田設備、(株)杉野建設、(有)今村建設、(有)嶋津建設、(有)肥後建工、植野建設(株)、(株)田中組

※教育総務課（☎57・4411）

①9月13日②天水町小天③市道池尻線道路改良工事④1月26日まで⑤(有)大東組⑥16,564,000円⑦15,750,000円⑧95.08%⑨(株)池田建設、(株)井手口建設、(株)大剛土木、(有)松村組、(有)内村建設、(有)林建設、(株)マルコ建設

①9月21日②天水町小天地内③天水中学校屋外運動場整備工事④1月12日まで⑤(株)池田建設⑥78,000,000円⑦74,025,000円⑧94.90%⑨(株)井手口建設、(有)大東組、(有)松村組、(有)内村建設、(有)林建設、(株)山田組、(株)中川組、(株)熊野組、興亜建設工業(株)玉名支店

※教育委員会事務局岱明出張所教育課（☎57・3396）

①8月28日②岱明町中土556③玉名市岱明中央公園グラウンド倉庫アスベスト除去工事④10月31日まで⑤(株)前田産業⑥1,845,000円⑦1,312,500円⑧71.13%⑨(有)幸明開発、(株)静岡塗装組、(株)コンステック熊本営業所、(株)前田環境クリーン

※岱明総合支所建設課

（☎57・1111）

①9月12日②岱明町野口③野口西原・中土三角線道路改良工事(1工区)④1月31日まで⑤(有)田上総業⑥8,987,000円⑦8,536,500円⑧94.98%⑨(有)松崎工業、(有)恵比壽土建、(有)北川建設、(有)タナカ工業、(有)中尾工業、(有)村田工務店、(株)中尾産業

①9月12日②岱明町中土③野口西原・中土三角線道路改良工事(2工区)④12月8日まで⑤(有)船井建設⑥2,391,000円⑦2,268,000円⑧94.85%⑨(有)明アスコン(株)、(有)泰進建設、中原建設、(有)飛躍建設工業、(有)浦上組、(有)田上運工務店

①9月12日②岱明町中土③野口西原・中土三角線道路改良工事(3工区)④12月8日まで⑤(有)浦上組⑥3,505,000円⑦3,328,500円⑧94.96%⑨(有)明アスコン(株)、(有)泰進建設、敦雅建設(株)、(有)船井建設、中原建設、(有)飛躍建設工業、(有)田上運工務店

「おしゃべりデリ坊、東京ド真ん中配達中」



(市民・横島)

シャシャミン文(絵) 専門マンガ家を目指しつつ、弁当やピザなどのデリバリーのアルバイトを続ける著者。そんな彼が、玄關で接した、大都会東京のへんな客たちの「住人十色なキャラクターっぷり」を描く。

「いのちの授業」



(市民・岱明・横島)

日野原重明(著) 2006年10月4日、95歳の誕生日を迎えた医者である著者が、全国の小学校をまわり、10歳の子どもたちへ「いのち」について授業をしたものをまとめたもの。

新刊案内

市民図書館 (☎75・1315)
岱明図書館 (☎57・0045)
横島図書館 (☎84・6111)

「おいしいありがとう」



(市民・岱明・横島)

仁科幸子(作・絵) ある日、借りっぱなしだったノートを見つけた、白いねずみと黒いねずみ。おおあわてで返しに行きまが、さて、お礼は？困ったふたりは一生懸命、ありがとうの練習を始めますが…

「恋空 上・下」



(市民・岱明・横島)

美嘉(著) 恋は思い通りにいかないもの。だけど、だから、追いかけてしまう…。こんなにも切なくて苦しいのに、なぜか温かい。ケータイ小説サイトでダントツ1位の恋愛物語を単行本化。

「大好きな人の似顔絵があつというまに描ける本」



(岱明・横島)

小河原智子(著) 輪郭とヘアスタイルを選び、パーツのポジションを決めるだけ！「小河原智子のポジション式」似顔絵上達法で「そっくり！」の感動をあなたにも。

「だるまちゃんとてんしんちゃん」



(市民・岱明・横島)

加古里子(作) ある日だるまちゃんは、魚つりに出かけました。しばらくすると、うきが動いたのでつりざおを引っぱりました。魚があがってきません。そこへてんしんちゃんたちがやってきて…

「子どもと一緒に料理しましょ!」



(横島)

上田淳子(著) 子どもと一緒に料理をする方法を紹介。3歳からのスタートを目安に、巻く、にぎるなど簡単な作業から、最後にはゆでる、揚げるなど本格的な料理にも挑戦できるようになる一冊。

「あなたに逢えてよかった」



(市民・岱明・横島)

新堂冬樹(著) もし、かけがえのない人が自分の存在を忘れてしまったら？記憶障害という過酷な運命の中で、ひたむきに生きてゆく2人の「絶対の愛」を描いた、純愛小説3部作の完結篇。

12月の

玉名市総合体育館
トレーニング室
プログラム

※はじめてご利用の方は、オリエンテーションにご参加ください。(ヘルスチェック、マシン取扱い説明)
※は、マシンおよび器具点検のため、ご利用になれません。

☎…社会体育課(☎75・1314)

	月	火	水	木	金	土	日
9:00							
10:00	オリエンテーション		ソフトエアロピクス	体力測定	オリエンテーション	ソフトエアロピクス	オリエンテーション
11:00							
12:00			12:00~13:00 ご利用になれません。				
13:00	シェイプアップエアロ			シェイプアップエアロ		オリエンテーション	オリエンテーション
14:00	オリエンテーション			オリエンテーション		体力測定	
15:00							
16:00			16:30~17:30 トレーナーは不在です。				
17:00							
18:00							
19:00							体力測定
20:00	オリエンテーション		オリエンテーション	オリエンテーション	オリエンテーション	オリエンテーション	オリエンテーション
21:00							

●専門のトレーナーが、トレーニングの進め方などをアドバイスします。運動習慣がない方もお気軽にお越しください。
●トレーニング室利用料は、1回(2時間)300円です。エアロピクスや体力測定も一緒にご利用いただけます。シェイプアップエアロピクス:毎週月・木曜日 13:30~14:30まで。