

国内最大の龍神をまとった菊池の新名所！廣現寺での龍めぐりと鐘つき体験 熊本県／菊池市



コンテンツ概要

廣現寺の話題の『龍の天井彫刻彩色画』。天井いっぱいに施された天井彫刻彩色画は縦8m、横11mあり、直径4mの円形の双白龍を中心に雲や波、花など色鮮やかで、今までに見たことがないと話題を呼んでいます。この天井龍の拝観、寺内の龍巡り、鐘つき体験をお楽しみいただけます。

説明

浄土真宗本願寺派のお寺として慶長二年(1597年)から続く廣現寺。明治10年の西南戦争で本堂が消失、本堂の天井にあったと伝えられていた雲龍図を復刻することが目的で作成されたのが本堂の天井龍です。双白龍、波丸、肥後六花で構成された縦8m、横11m、総重量800kgは国内最大、彫刻彩色と画が重なった作りは他に例がありません。色鮮やかで、まるで今にも動き出しそうな見事な天井彫刻として話題を呼んでいます。天井龍のご拝観の他、本堂中央にある龍の手すり、屋久杉から掘り出された龍の座卓鑑賞や荘厳な音色の鐘つき体験もお楽しみいただけます。お帰りの際には参拝記念証をお渡します。

基本情報

- 問い合わせ先：廣現寺
- 営業時間：9：00～
- ホームページ：<https://www.kougenji-kumamoto.com/>
- 電話番号：0968-25-4030
- メールアドレス：feel25feel1980@yahoo.co.jp

別紙1

対応可能な旅行形態	個人旅行
ターゲットとする顧客層	言語対応はしていませんが、ノンバーバルコミュニケーションや翻訳ツールにて、国籍関係なく体験可能。
販売価格（税込）	3,000円
価格に含まれるもの	①廣現寺拝見料金 ②龍神鑑賞・鐘つき体験料金 ③参拝記念証 ④旅行特別補償保険
集合場所（代表住所）	廣現寺 〒861-1331 熊本県菊池市隈府 1718-1
アクセス	九州自動車道「植木IC」から車で約25分
予約可能期間	問合せください
実施期間・実施回数	問合せください
所要時間・開始時間	50分
催行人数	1人～15人（最小/最大）
言語対応	<input type="checkbox"/> 英 <input type="checkbox"/> 中 <input type="checkbox"/> 韓 <input checked="" type="checkbox"/> 言語対応はないが受入可
注意事項	堂内での写真撮影は個人を特定するもの以外でしたら可能です。SNS投稿においても同様です。飲食はご遠慮ください。
必要なもの	なし
キャンセルポリシー	開催日時より0時間前以降のキャンセルは100%のキャンセル料を頂戴します。 開催日時より1日前以降のキャンセルは50%のキャンセル料を頂戴します。



コンテンツ概要

餡を使って本格和菓子作りに挑戦するプランです！
 初めての方も器用さに自信のない方も、プロがしっかり手ほどきいたします。
 小さなお子様も保護者のお手伝いがあればかわいらしい和菓子ができますよ！

説明

《このプランをおすすめするポイント》
 ・職人の技を目の前で見ることができる！→まずはプロのお手本を見学。店頭で並んでいるようなお菓子があつという間に出来上がります。
 ・やってみると意外と難しい！→一見簡単そうですが、やわらかい餡を使ってバランス良い形を作るのは難しいものです。少し形が崩れても、それもまた個性。楽しく和菓子作りに挑戦しましょう
 ・小さくてかわいい和菓子ができる！→作った作品を並べて思わず写真に写したくなるようなかわいさです。食べるのがもったいないくらいです！

《体験の流れ》

1. 受付 店頭でバスチャー画面を提示する
2. 準備 手をきれいに洗います
3. プロの技を見学 お手本をお見せしますので、しっかり見て覚えてくださいね！
4. 和菓子作り体験スタート 講師と一緒に体験スタート。わからないことはなんでも聞いてください！
5. 完成＆写真撮影 作った記念に、お持ちのカメラで写真撮影しましょう♪ ちょこっとティータイムもご用意しております。

基本情報

- 問い合わせ先：中原松月堂
- 営業時間：9:00-19:00 定休日：元日を除き年中無休
- ホームページ：<https://n-shogetsudo.net/index.html>
- 電話番号：0968-25-2413
- メールアドレス：kyomi@n-shogetsudo.net

対応可能な旅行形態	個人旅行
ターゲットとする顧客層	言語対応はしていませんが、ノンバーバルコミュニケーションや翻訳ツールにて、国籍関係なく体験可能。
販売価格	3,750円
価格に含まれるもの	和菓子作りの材料、お茶
集合場所	中原松月堂 〒861-1331 熊本県菊池市隈府285
予約可能期間	3ヶ月先～2日前までに予約
実施期間・実施回数	月曜日～金曜日を除く
所要時間・開始時間	1時間
催行人数	2人～10人（最小/最大）
言語対応	<input type="checkbox"/> 英 <input type="checkbox"/> 中 <input type="checkbox"/> 韓 <input checked="" type="checkbox"/> 言語対応はないが受入可
注意事項	※小さなお子様は大人の方がお手伝いをお願いいたします。 ※細かい作業になりますので、爪は短く切っておいていただくことをお勧めします。※和菓子作り経験者の方は、キャラクターの和菓子作りもできます！（お一人3,750円） ※同じグループで、さくらとみかんの体験とキャラクターの体験の同時進行は出来ませんので、どちらか一方に揃えてください。
必要なもの	なし
キャンセルポリシー	開催日時より0 時間前以降のキャンセルは100%のキャンセル料を頂戴いたします。 開催日時より1 日前以降のキャンセルは50%のキャンセル料を頂戴いたします。



コンテンツ概要

国内最大級の天井彫刻彩色画を贅沢なまでに独り占め 龍に見守られながらの極上のヘッドリラクゼーション体験

説明

浄土真宗本願寺派のお寺として426年続く廣現寺。明治10年西南戦争で本堂が消失。本堂の天井にあったと伝えられていた雲龍図を復刻することが目的で作成されたのが現在の本堂の天井龍です。双白龍、波丸、肥後六花で構成された横11m、縦8m、総重量800kgは国内最大級で、彫刻彩色と画が重なった作りは他に例がありません。頭上に描かれた天井龍の鑑賞は寝転ぶことがベスト！当プランではこの天井彫刻彩色画の真下にベッドを設置し、菊池市在住のセラピスト山本英恵が施術を行います。ほのかな灯りに照らされた夜の天井彫刻は陰影が浮き出て昼間とは違う表情です。幻想的な空間を贅沢なまでに独り占めした極上のリラクゼーション体験をご堪能ください。

- ・廣現寺パンフレットによる案内と説明 -10分程度
- ・圧巻の天井龍を本堂真下から眺めながらのドライヘッドリラクゼーション -40分程度
- ・くつろぎタイム（そのままゆっくりお休みいただけます） -40分程度

基本情報

- 問い合わせ先：一般社団法人 菊池観光協会
- 営業時間：10:00～17:00 ※休業日 毎週火曜日
- ホームページ：<https://kikuchikanko.ne.jp/>
- 電話番号：0968-25-0513
- メールアドレス：info@kikuchikanko.ne.jp

対応可能な旅行形態

個人旅行

ターゲットとする顧客層

言語対応はしていませんが、ノンバーバルコミュニケーションや翻訳ツールにて、国籍関係なく体験可能。

販売価格（税込） ※一般公示価格

30,000円税込
手数料が必要な場合は別途問合せください

価格に含まれるもの

廣現寺拝観料、ヘッドリラクゼーション施術料
お香、小豆入りアイピロー
飲み物（菊池産紅茶）kintoボトル入り

集合場所 （代表住所）

廣現寺
熊本県菊池市隈府1718-1

アクセス

熊本空港から車で約30分

予約可能期間

体験日の7日前までに予約

実施期間・実施回数

毎週火・水・日

所要時間・開始時間

1時間30分 19:30

催行人数

1人

言語対応

英 中 韓 言語対応はないが受入可

注意事項

※妊娠中の方はお申し込みいただけません。
※泥酔者の方については体験をお断りさせていただきます。
※ご予約は1ヶ月前までとさせていただきます。

必要なもの

-

キャンセルポリシー

予約当日のキャンセルは100%のキャンセル料を頂戴いたします。開催日時より1日前以降のキャンセルは50%のキャンセル料を頂戴いたします。

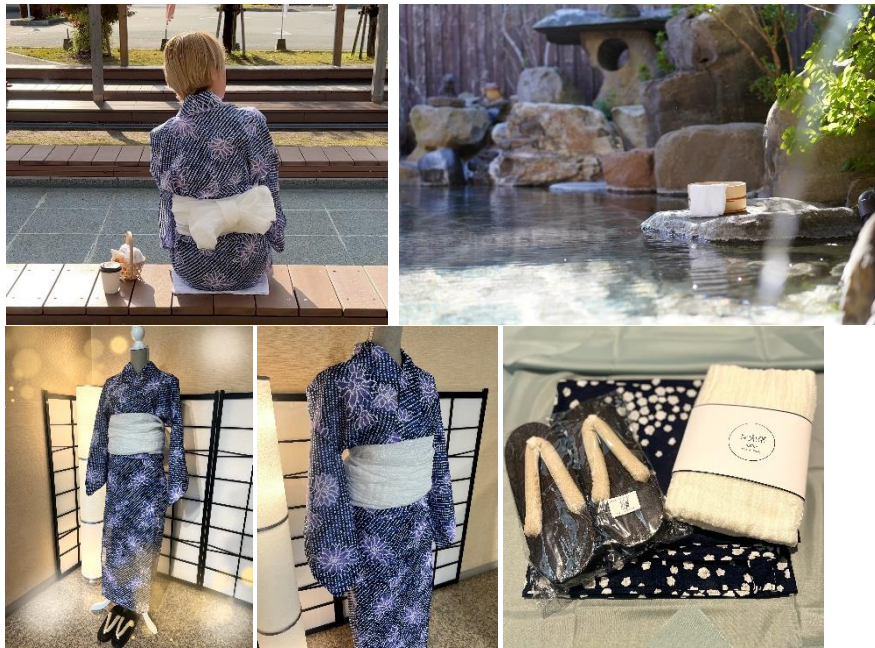

コンテンツ概要

菊池温泉と簡単浴衣でまち歩き —浴衣お持ち帰り—

説明

菊池温泉は「美肌の湯」「化粧の湯」と呼ばれるほど肌ざわりがよく、女性をはじめ多くの観光客に親しまれています。そんな菊池のお湯にゆっくり浸かってリフレッシュをしたあとは、浴衣に着替えて菊池の町なかをぶらりとお散歩してみるのはいかがでしょうか。

浴衣は女性用二部式（上下に分かれている）タイプMサイズ（※）ですので、洋服を着るような感覚でどなたでも簡単に着用できます。

帯は兵児帯なので簡単なリボン結びでかわいらしく仕上がります。

浴衣を着て、飲食店でお食事やお酒を楽しんだり、町なかを散策したり。いつもとは違う気分をお楽しみください♪着用後はそのままお持ち帰りとなりますので、ご自宅などでも是非お楽しみください。

基本情報

- 問い合わせ先：一般社団法人 菊池観光協会
- 営業時間：10:00～17:00 ※休業日 毎週火曜日
- ホームページ：<https://kikuchikanko.ne.jp/>
- 電話番号：0968-25-0513
- メールアドレス：info@kikuchikanko.ne.jp

対応可能な旅行形態	個人旅行
ターゲットとする顧客層	多言語ツールの設置を実施し、国籍関係なく対応できる環境整備を実施しました。
販売価格（税抜） ※一般公示価格	18,750円税込 手数料が必要な場合は別途問合せください
価格に含まれるもの	温泉入浴券（1回分）、二部式浴衣・兵児帯・草履、風呂敷、荷物預かり料金
集合場所 （代表住所）	菊池市ふるさと創生市民広場 〒861-1331 熊本県菊池市隈府1273-1
予約可能期間	体験日の7日前までに予約
実施期間・実施回数	通年
所要時間・開始時間	120分 受付時間 10時から17時まで（毎週火曜日・年末年始除く）
催行人数	1人～2人（最小/最大）
言語対応	<input type="checkbox"/> 英 <input type="checkbox"/> 中 <input type="checkbox"/> 韓 <input checked="" type="checkbox"/> 言語対応はないが受入可
注意事項	二部式浴衣は上下に分かれています。 浴衣のサイズはMサイズのみ。色柄の指定はできません。
必要なもの	浴衣専用の肌着等はございません。キャミソールやTシャツ、ペチコートやレギンスなどをご準備いただくことをおすすめします。
キャンセルポリシー	開催日時より0時間前以降のキャンセルは100%のキャンセル料を頂戴いたします。 開催日時より1日前以降のキャンセルは50%のキャンセル料を頂戴いたします。



コンテンツ概要

寿司を握って60年の現役寿司職人が教える巻き寿司作り体験

説明

現役の寿司職人が教える巻き寿司作りです。
 寿司カウンターで巻き寿司作り体験ができます。
 米の名産地である菊池のお米を使います。
 作った巻き寿司は、その場で食べるもよし、持ち帰るもよし。
 職人が丁寧に教えますので、初心者の方も安心してお申し込みください。
 開催日 日曜～土曜(火曜日除く)
 開催時間 14:00-17:00
 所用時間 1時間

基本情報

- 問い合わせ先：一般社団法人 菊池観光協会
- 営業時間：10:00～17:00 ※休業日 毎週火曜日
- ホームページ：<https://kikuchikanko.ne.jp/>
- 電話番号：0968-25-0513
- メールアドレス：info@kikuchikanko.ne.jp

対応可能な旅行形態

個人旅行

ターゲットとする顧客層

多言語ツールの設置を実施し、国籍関係なく対応できる環境整備を実施しました。

販売価格（税抜）

5,625円税込
 手数料が必要な場合は別途問合せください

価格に含まれるもの

材料代、お茶

集合場所 （代表住所）

梅寿司
 〒861-1331 熊本県菊池市隈府9 8 5 - 1

予約可能期間

体験日の7日前までに予約

実施期間・実施回数

通年

所要時間・開始時間

60分 受付時間 14時から17時まで 日曜～土曜(火曜日除く)

催行人数

1人～応相談（最小/最大）

言語対応

英 中 韓 言語対応はないが受入可

注意事項

当日中にお召し上がりください。
 細かい作業もありますので爪は短く切っておいていただくことをお勧めします。
 小さなお子様は大人の方がお手伝いをお願いします。

必要なもの

必要の方はエプロンやハンドタオルをお持ちください。

キャンセルポリシー

開催日時より0 時間前以降のキャンセルは100%のキャンセル料を頂戴いたします。
 開催日時より1 日前以降のキャンセルは50%のキャンセル料を頂戴いたします。



コンテンツ概要

400年の歴史を持つ三味線の弾き唄い体験

説明

『菊池市史』や『嶋屋日記』という菊池の歴史について書かれた書物によると江戸時代から菊池では三味線となじみがあったようです。直接見る、聞く、触れる機会があまりない三味線を菊池で、体験してみませんか？体験場所は、国の登録有形文化財に指定されている『旧松倉家住宅』。この機会に、貴重な建物の内部も体感してみてください。

●三味線の弾き唄い体験

講師は、菊池市の三味線教室〈本條秀咲会〉の本條秀咲先生です。

●基本の弾き方を教えてもらう

下記の中から1曲選んで、挑戦してみる

《曲目》

- ・さくらさくら
- ・上を向いて歩こう
- ・紅蓮華/LiSA (サビの部分のみ)
- ・アイドル/YOASOBI (サビの部分のみ) など

基本情報

- 問い合わせ先：一般社団法人 菊池観光協会
- 営業時間：10:00～17:00 ※休業日 毎週火曜日
- ホームページ：<https://kikuchikanko.ne.jp/>
- 電話番号：0968-25-0513
- メールアドレス：info@kikuchikanko.ne.jp

対応可能な旅行形態

個人旅行

ターゲットとする顧客層

多言語ツールの設置を実施し、国籍関係なく対応できる環境整備を実施しました。

販売価格（税抜）

10,625円税込
手数料が必要な場合は別途問合せください

価格に含まれるもの

三味線体験料金・旧松倉家住宅使用料・記念品代

集合場所 （代表住所）

旧松倉邸
〒861-1331 菊池市上町1 3 2 9

予約可能期間

体験日の7日前までに予約

実施期間・実施回数

通年

所要時間・開始時間

60分 受付時間 13時55分集合、15時終了

催行人数

1人～2人（最小/最大）

言語対応

英 中 韓 言語対応はないが受入可

注意事項

- ・三味線が傷ついてしまうため、腕時計やブレスレット、リングなどは外していただきます。
- ・糸は左指の爪で押さえます。短くお切りいただくことをおすすめします。右指の爪で弾きます。長い爪やつけ爪の方は三味線体験には向いていません。
- ・2名で体験される場合は、目安時間+20～30分延長します。
- ・お子様は小学3年生から体験できます。お子様の場合は、説明を短くして体験時間を長く取ることもあります。
- ・子ども用の三味線は1丁、用意があります。
- ・現地に駐車場はございません。菊池市ふるさと創生市民広場の駐車場をご利用ください。

必要なもの

水分補給の為、蓋つきの飲み物（ペットボトルや水筒など）をお持ちください。

キャンセルポリシー

開催日時より0時間前以降のキャンセルは100%のキャンセル料を頂戴いたします。開催日時より1日前以降のキャンセルは50%のキャンセル料を頂戴いたします。



コンテンツ概要

人力車体験でめぐる歴史ある菊池の街並み！御所通りコース

説明

歴史を感じる風情ある街並みの残る御所通を人力車で観光します。
 集合：菊池観光交流館（観光協会です受付）
 ～菊池武光公騎馬像（菊池市ふるさと創生市民広場内にそびえる菊池氏第15代城主騎馬像）
 ～高木邸（登録有形文化財）
 ～松倉邸（登録有形文化財）
 ～將軍木（征西將軍懷良親王のお手植えとも言われています）
 ～松囃子能場（重要文化財）
 ～折り返し～菊池武光騎馬像

基本情報

- 問い合わせ先：一般社団法人 菊池観光協会
- 営業時間：10:00～17:00 ※休業日 毎週火曜日
- ホームページ：<https://kikuchikanko.ne.jp/>
- 電話番号：0968-25-0513
- メールアドレス：info@kikuchikanko.ne.jp

対応可能な旅行形態	個人旅行
ターゲットとする顧客層	多言語ツールの設置を実施し、国籍関係なく対応できる環境整備を実施しました。
販売価格（税抜）	6,875円税込 手数料が必要な場合は別途問合せください
価格に含まれるもの	人力車車上観光 お写真1枚
集合場所 （代表住所）	菊池観光協会 〒861-1331 熊本県 菊池市隈府1273-1
予約可能期間	体験日の4日前までに予約
実施期間・除外日（営業休止日）	実施期間 通年 除外日 毎週月～金
所要時間・開始時間	30分 各回10：00、13：00
催行人数	1人～2人（最小/最大）
言語対応	<input type="checkbox"/> 英 <input type="checkbox"/> 中 <input type="checkbox"/> 韓 <input type="checkbox"/> 言語対応はないが受入可
注意事項	※6歳未満のお子様はお申込みできません。 ※6歳以上12歳未満のお子様はおひとりではお申込みできません。 ※雨天の場合は中止となります。 その場合は前日の15：00までに連絡、ご返金いたします。
必要なもの	なし
キャンセルポリシー	開催日時より0時間前以降のキャンセルは100%のキャンセル料を頂戴いたします。 開催日時より1日前以降のキャンセルは50%のキャンセル料を頂戴いたします。



コンテンツ概要

菊池一族の地で、武士になりきる～甲冑着付け体験～

説明

今から約千年前、名を轟かせた九州の一大豪族菊池一族。平安時代の後期から室町時代にかけて代々朝廷の忠臣として奮闘し、たとえ不利な立場になったとしても信念を曲げることなく一途に志を通した一族として語り継がれています。志高い菊池一族武将になったつもりで甲冑着付け体験をお楽しみください。甲冑の着付け後は、ご自由に写真撮影や散策をお楽しみください。フォトスポットとして、室内では陣幕をご用意しております。また天気が良ければ、公園内での撮影も可能です。菊池神社麓の木々をバックに写真が撮れるスポットは、古にタイムスリップしたようです。どうぞ、侍気分を心行くまでお楽しみください。

- ①受付～甲冑着付け 約20分
- ②写真撮影、散策など 約30分
- ③甲冑着替え 約10分
- ・ご希望で模造刀を準備します
- ・甲冑の総量は約20kgです

基本情報

- 問い合わせ先：一般社団法人 菊池観光協会
- 営業時間：10:00～17:00 ※休業日 毎週火曜日
- ホームページ：<https://kikuchikanko.ne.jp/>
- 電話番号：0968-25-0513
- メールアドレス：info@kikuchikanko.ne.jp

対応可能な旅行形態

個人旅行

ターゲットとする顧客層

多言語ツールの設置を実施し、国籍関係なく対応できる環境整備を実施しました。

販売価格（税抜） ※一般公示価格

大人6,875円税込、小人3,500円税込
手数料が必要な場合は別途問合せください

価格に含まれるもの

甲冑着け お写真1枚

集合場所 （代表住所）

菊池市ふるさと創生市民広場
〒861-1331 熊本県 菊池市隈府1273-1

予約可能期間

体験日の7日前までに予約

実施期間・除外日（営業休止日）

実施期間 通年
除外日 毎週火曜日

所要時間・開始時間

60分 各回11:00 13:00 15:00

催行人数

1人～4人（最小/最大）

言語対応

英 中 韓 言語対応はないが受入可

注意事項

・甲冑はサイズが決まっています。体格によってはきちんとした着付けができない可能性があります。

必要なもの

・甲冑着付けの妨げにならないぴったりとしたTシャツ・ズボンをご用意ください。スカートやワンピースはご遠慮ください。
・ご自身の靴で構いませんが、ご希望で草鞋を履けます。裸足でも可能ですが、足袋型靴下等をご準備ください。

キャンセルポリシー

開催日時より0時間前以降のキャンセルは100%のキャンセル料を頂戴いたします。
開催日時より1日前以降のキャンセルは50%のキャンセル料を頂戴いたします。



コンテンツ概要

アウトドア初心者も気軽に楽しめるプランです★
 日帰りグランピング3時間 + カヌー体験1時間、最後は温泉でゆっくりどうぞ！
 ≪ 女性・カップル・ファミリー・お友達同士、全ての方におすすめ ≫

説明

普段キャンプをしない方も気軽に楽しめるプランです★
 里山に囲まれたキャンプ場でいつもとは違う景色にときめき、心も体もリフレッシュ。
 家族・友達・恋人とアウトドアを存分に楽しんで、最後は温泉で癒されてください。

基本情報

- 問い合わせ先：株式会社ティーシーエイ
- 営業時間：9：00～17：00
- ホームページ：https://nagomicamp.com/canoe/
- 電話番号：092-713-1717 ■メールアドレス：m-taniyama@tca-grp.co.jp

対応可能な旅行形態	個人旅行
ターゲットとする顧客層	女性・カップル・ファミリー・お友達同士、全ての方に
販売価格（税込）	中学生以上→6,500円/人、小学4～6年生→4,000円/人 ※カヌー1人乗り 5歳～小学3年生→3,500円/人 ※大人とカヌー2人乗り
価格に含まれるもの	カヌー使用料、ライフジャケットレンタル料、施設使用料、食材（肉・野菜）、機材レンタル料、消費税
集合場所（代表住所）	和水江田川カヌー・キャンプ場 管理棟 〒865-0136 熊本県玉名郡和水町江田460
アクセス	●九州自動車道 菊水IC下車後約3分(約2km) (大宰府IC - 菊水IC 車で約50分) (熊本IC - 菊水IC 車で約20分) ●九州新幹線新玉名駅から車で約10分
予約可能期間	3ヶ月前から予約可能 体験日の4日前17時までに予約
実施期間・実施回数	毎週水曜日以外
所要時間・開始時間	4時間30分 Aプラン:10：45開始、Bプラン：12:00開始
催行人数	2人～8人（最小/最大）
言語対応	<input type="checkbox"/> 英 <input type="checkbox"/> 中 <input type="checkbox"/> 韓 <input checked="" type="checkbox"/> 言語対応はないが受入可
注意事項	※妊婦の方、体調のすぐれない方、飲酒されている方の乗船はご遠慮ください。※食材持込みはコンロで焼かないもののみOKです。※乗船される方は必ずライフジャケットの着用をお願いいたします。※安全のため、江田川支流の範囲でお楽しみいただき、菊池川本流への出艇はご遠慮ください。※強風時および川の増水時には乗船中でもカヌーを中止し戻っていただきます。
必要なもの	〈カヌー〉飲み物、タオル、帽子、日焼け止め、かかとのあるサンダル ※腕と膝上が濡れます 〈日帰りグランピング〉飲み物 〈温泉〉タオル、着替え等
キャンセルポリシー	キャンセル料：3～2日前50%、当日・前日100%



コンテンツ概要

日本の職人による伝統的な技術で仕立てられた本物の振袖を、本式の着付け方で着付けします。ヘアセット付き。

説明

主に大正時代から戦前にかけて、海外からの文化が一気に流れ込み、日本の着物文化が最も華開いた頃。着物の中でも女子たちの最も憧れである振袖は、その当時の流行や美意識がふんだんに反映され、丁寧な手仕事作り出す美しい刺繍や染め、大胆で優雅な絵柄など、熟練の職人達による高い技術を注ぎ込んで仕立てられていました。そんなアンティーク振袖の歴史的・文化的な価値、美術的な価値、希少性、そしてなによりファッションアイコンとして今もなお、お洒落好きな女性たちの心をとらえて離さないその魅力を、現代の女の子たちにも存分に愉しんでもらいたい。柏屋の原点にはずっとそんな想いが流れています。当時の振袖といえば、いつか娘が嫁ぐその日のためだけに、ただただその子の幸せと永遠の繁栄を願う、父母の万感の思いを込めて大切に大切に仕立てられたものばかり。これほど愛情が込められた着物が、それを纏う者を守ってくれないはずがありません。そして、本物の着物を楽しんでいただくためには、本物の着付けの技術を体験してほしい。使う道具や着付けスタッフの技術も、決して観光客向けの付け焼刃なものではなく、正当な道具を使って、何年も訓練を重ねた専門のスタッフが担当することも柏屋のこだわりです。アンティークの着物には、時代を経た退色や経年の変化などがある場合がございますが、それが着物に独特の深い風格をもたらしており、現代ではなかなか手の届かない日本古来の意匠や技術、優雅で美しいデザイン、独自のファッション性をお楽しみいただけます。現代ものの着物とは違うアンティークの魅力をご存分にお楽しみいただければ幸いです。オプションでロケーション撮影を受けたい場合も可能です。ロケーションは一概所で、国指定重要文化財「八千代座」をお勧めしております（イベント開催状況により、八千代座内で撮影できない日があります）。紅葉、桜の季節などはご希望があればお勧めのスポットにお連れいたします。撮影したデータはオンラインで納品させていただきます。

基本情報

- 問い合わせ先：アンティーク着物レンタルの柏屋
- 営業時間：10:00～17:30
- ホームページ：<https://kimono-otome.com/new/>
- 電話番号：080-3707-1515
- メールアドレス：info@kimono-otome.com

対応可能な旅行形態

個人旅行

ターゲットとする顧客層

言語対応はしていませんが、ノンバーバルコミュニケーションや翻訳ツールにて、国籍関係なく体験可能。

販売価格（税込）

75,000円

価格に含まれるもの

振袖レンタル・ヘアセット・着付け

集合場所

アンティーク着物レンタルの柏屋
熊本県山鹿市山鹿1469-2

予約可能期間

2か月前から

実施期間・実施回数

2月～11月

所要時間・開始時間

【所要時間】着物選び約15分、ヘアセット約30分、着付け約50分（人数による）、【各オプションの所要時間】：メイクアップ約30分、ロケーション撮影1時間

催行人数

1人～4人（最小/最大）

言語対応

英 中 韓 言語対応はないが受入可

注意事項

※時間厳守でお願いします
※体格の良い方には合うサイズをご用意できない場合がございます。
※妊婦さんは体調にご注意ください。

必要なもの

なし

キャンセルポリシー

前日キャンセルの場合、キャンセル料50%。当日のキャンセルは、キャンセル料100%。二日前までのキャンセルは無料。



コンテンツ概要

貴方も灯籠美人に変身!!

説明

山鹿市の伝統芸能「山鹿灯籠踊り」の衣装を着けて記念撮影が出来ます。
6名まで同時に着付け出来ます。
着物は6種の柄からセレクト出来ます。
着付け所要時間は1人当たり約10分。
写真撮影はご自身でお願いします。
体験制限時間は30分です。
屋外での撮影も可能です。(雨天の場合は屋外不可)
撮影時間超過の場合30分毎に500円加算します。

基本情報

- 問い合わせ先：やまが門前美術館
- 営業時間：10:00～ ※休業日 毎週火曜日、年末年始
- ホームページ：ww21.tiki.ne.jp/~tsunoda/
- 電話番号：0968-42-8200

対応可能な旅行形態	個人旅行
ターゲットとする顧客層	言語対応はしていませんが、ノンバーバルコミュニケーションや翻訳ツールにて、国籍関係なく体験可能。
販売価格（税込）	2,000円
価格に含まれるもの	着付け料・衣装代
集合場所 （代表住所）	やまが門前美術館 熊本県山鹿市山鹿1585
予約可能期間	体験日の2日前までに予約
実施期間・実施回数	毎週火曜日、年末年始を除く
所要時間・開始時間	着付けの準備ができてから30分 14:00～／15:00～
催行人数	1人～6人（最小/最大）
言語対応	<input type="checkbox"/> 英 <input type="checkbox"/> 中 <input type="checkbox"/> 韓 <input checked="" type="checkbox"/> 言語対応はないが受入可
注意事項	※特に肥満体の場合はサイズ限定のため着付け不可能となります ※最少年齢12歳以上（140cm～170cm）
必要なもの	無し
キャンセルポリシー	開催当日のキャンセルは100%のキャンセル料を頂戴いたします。



コンテンツ概要

古墳が密集する山鹿にある、国内初の装飾古墳専門博物館「熊本県立装飾古墳館」では、古代の装飾品である勾玉をつくることができます。展示室には古墳内部を忠実に再現。謎めいた文様に秘められた古代からのメッセージに思いを馳せてみましょう！（音声ガイド無料貸出あり）通常体験と、「勾玉の日」の体験がある。個人および団体受入あり。

説明

国指定史跡にもなっているチブサン古墳をはじめ、多くの古墳や遺跡が残る県北の菊池川流域にある古墳館です。岩原古墳群に接して建てられており、世界的建築家・安藤忠雄氏が設計しました。前方後円墳の形をしています。館内には、出土した副葬品や実物大の精巧なレプリカ展示のほか、勾玉作りなどの体験教室（要事前予約）も行っています。

基本情報

- 問い合わせ先：熊本県立装飾古墳館
- 営業時間：9時30分 - 17時15分(最終入館16時45分まで)
※休業日 毎週月曜日(祝日の場合は翌日),12月25日-1月4日
- ホームページ： <https://kofunkan.pref.kumamoto.jp/>
- 電話番号：0968-36-2151
- メールアドレス： soushokukofun@pref.kumamoto.lg.jp

対応可能な旅行形態

個人旅行、団体旅行

ターゲットとする顧客層

言語対応はしていませんが、ノンバーバルコミュニケーションや翻訳ツールにて、国籍関係なく体験可能。

販売価格

入館料：一般430円、大学生260円
高校生以下無料
勾玉づくり：250円～500円

価格に含まれるもの

材料代

集合場所 (代表住所)

熊本県立装飾古墳館
熊本県山鹿市鹿央町岩原3085番地

予約可能期間

原則、電話での事前予約が必要ですが、当日来館されても定員に空きがあれば参加可能です。

実施期間・実施回数

通年、毎週月曜日(祝日の場合は翌日)、12月25日 - 1月4日を除く。 10:00～、13:30～

所要時間・開始時間

90分

催行人数

1人～（団体受入あり。問合せを。）

言語対応

※多言語対応パンフレット（日、英、韓、簡、）あり

注意事項

※汚れてもよい服装（勾玉づくり）
※子供には大人の同伴が必要です

必要なもの

なし

キャンセルポリシー

事前要約の場合はキャンセルのご連絡をお願いします。

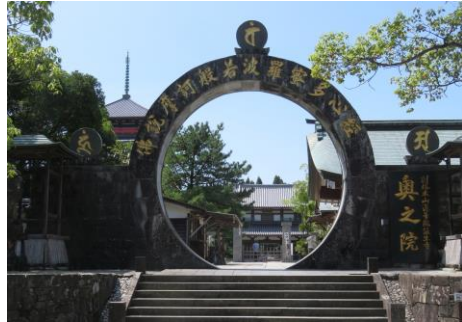

基本情報

- 問い合わせ先：一般社団法人玉名観光協会
- 営業時間：9:00~17:00
※休業日土日祝日,年末年始
- ホームページ：<https://www.tamalala.jp/>
- 電話番号：0968-72-5313
- メールアドレス：1507kanko@gmail.com

対応可能な旅行形態

個人旅行

ターゲットとする顧客層

言語対応はしていませんが、ノンバーバルコミュニケーションや翻訳ツールにて、国籍関係なく体験可能。

販売価格 税込

4500円

価格に含まれるもの

体験、特別御朱印帳

集合場所 (代表住所)

蓮華院誕生寺奥之院
熊本県玉名市築地1512-77

予約可能期間

3か月前から予約可能

実施期間・実施回数

通年、年末年始を除く

所要時間・開始時間

2時間 9時50分集合

催行人数

2人~10人

言語対応

英 中 韓 言語対応はないが受入可

注意事項

動きやすい服装で参加

必要なもの

動きやすい服装

キャンセルポリシー

開催日時より0時間前以降のキャンセルは100%のキャンセル料を頂戴いたします。
開催日時より1日前以降のキャンセルは50%のキャンセル料を頂戴いたします。

コンテンツ概要

蓮華院誕生寺の五重塔にて修行体験と「世界最大級の大梵鐘」祈願、特別朱印付き

説明

九州百名山「小岱山」の豊かな自然に囲まれた願いを叶える寺、蓮華院誕生寺の五重塔で修行体験。写経とは八万四千あると言われていたお経のなかで、最も功德があると言われる「般若心経」を書き写す修行です。静寂のなかで無念無想の世界を体験しながら五層からの広大な景色が日常の疲れを癒やしてくれます。

10時00分 五重塔で修行体験（写経）

11時40分 大梵鐘祈願

12時 終了



コンテンツ概要

自分の好きな言葉や模様を刻印できるレザーステッカー、またはキーリングでオリジナルのネームタグが作れます

説明

古墳型に切り抜かれた革のステッカーやキーリングに自分の好きな言葉や模様を刻印でき、オリジナルのネームタグが作れます。スーツケースに貼ればすぐに見つけられて、自分だけのオリジナルになります。

基本情報

- 問い合わせ先：マタンゴレザーワークス
- 営業時間：火、水、木曜日10：00～14：00
日曜祝日10：00～16：00
- ホームページ：https://matango.theshop.jp/
- 電話番号：090-2325-8785
- メールアドレス：peace-matango-taanya@hotmail.co.jp

対応可能な旅行形態	個人旅行
ターゲットとする顧客層	言語対応はしていませんが、ノンバーバルコミュニケーションや翻訳ツールにて、国籍関係なく体験可能。
販売価格（税込） ※一般公示価格	平日6250円 週末祝祭日7700円
価格に含まれるもの	レザーステッカーまたはレザーネームタグ
集合場所 （代表住所）	〒865-0136 熊本県玉名郡和水町江田302 肥後民家村内 水車小屋
予約可能期間	6ヶ月先まで予約可能
実施期間・実施回数	毎週月曜日、土曜日を除く
所要時間・開始時間	約30～60分
催行人数	2人～6人（最小/最大）
言語対応	<input type="checkbox"/> 英 <input type="checkbox"/> 中 <input type="checkbox"/> 韓 <input type="checkbox"/> 言語対応はないが受入可
注意事項	なし
必要なもの	なし
キャンセルポリシー	7日～4日前で料金の20%、3日～2日前で料金の50%、前日で料金の80%、当日キャンセルや無断キャンセルは料金の100%をいただきます。



コンテンツ概要

肥後守護菊池家ゆかりの玉祥寺での歴史講和・坐禅と冥想・呼吸法を学ぶマインドフルネス体験！

説明

曹洞宗（禅宗）玉祥寺は菊池市を一望できる高台に享徳元年（1452年）に肥後守護菊池家二十代為邦（ためくに）公が菩提寺として建立しました。寺内には為邦公と二十一代重朝（しげとも）公の墓に加え、熊本県指定文化財にも指定されている1496年再鑄造の「殿鐘」、1789年再鑄造の「梵鐘」、十六羅漢像、細川藩第八代斉茲（なりしげ）公の扁額「眞濟」などを所蔵、歴史的な寺院として地域でも愛されています。

今回は菊池家と曹洞宗（禅宗）玉祥寺とのつながりのお話に加え、坐禅・冥想・呼吸法など話題のマインドフルネスに通ずる貴重なプログラムをご体験いただきます。

- 13：50 玉祥寺（熊本県菊池市玉祥寺378-1）ご集合
- 14：00～14：30 「菊池家と禅」についてのお話
- 14：30～15：30 坐禅会・マインドフルネス体験
- 15：30～16：00 お茶をいただきながらの質疑応答

基本情報

- 問い合わせ先：一般社団法人 菊池観光協会
- 営業時間：10:00～17:00 ※休業日 毎週火曜日
- ホームページ：https://kikuchikanko.ne.jp/
- 電話番号：0968-25-0513
- メールアドレス：info@kikuchikanko.ne.jp

対応可能な旅行形態

個人旅行

ターゲットとする顧客層

13歳以上。言語対応はしていませんが、ノンバーバルコミュニケーションや翻訳ツールにて、国籍関係なく体験可能。

販売価格(税込)

5,000円

価格に含まれるもの

- ①坐禅体験（裸足・椅子での体験も可能です。テキストを用いてわかりやすく、ご自宅でも行える内容となっています）
- ②坐禅体験後のお茶代

集合場所 （代表住所）

玉祥寺
〒861-1322 熊本県菊池市玉祥寺378-1

予約可能期間

2ヶ月先～5日前まで

実施期間・実施回数

通年

所要時間・開始時間

1時間30分・14：00～

催行人数

1人～20人（応相談）

言語対応

英 中 韓 言語対応はないが受入可

注意事項

お葬式等の仏事を優先するため、体験前日であっても中止になる場合があります。

必要なもの

足を曲げやすく、お腹周りが楽な服装

キャンセルポリシー

開催日時より0 時間前以降のキャンセルは100%のキャンセル料を頂戴いたします。
開催日時より1 日前以降のキャンセルは50%のキャンセル料を頂戴いたします。



コンテンツ概要

平安～鎌倉時代の姫君の旅衣装「壺装束」で町歩き体験

説明

熊本県菊池市は、平安時代の後期から室町時代にかけての450年にわたって菊池一族が活躍しました。中央にまで名を轟かせた一大豪族で、源氏物語、蒙古襲来絵詞、太平記など、名だたる書物にその足跡が刻まれています。その菊池で、平安～鎌倉時代の姫君の旅衣装「壺装束」をお召しになって街旅を楽しみませんか。オーガンジーのような薄い布の「虫の垂れ衣」（むしのたれぎぬ）がかかった「市女笠」（いちめがさ）と、草履、竹杖もご準備しております。お着付け後は、職員が1枚写真を撮影します。お戻りの際に、お写真を1枚プレゼント。平安姫君気分で、菊池神社詣、廣現寺詣、風情の残る御所通り散策などお楽しみください。多くのフォトスポットが点在します。ご自身での写真撮影もお楽しみください。菊池観光協会にて受付（ご予約頂いた画面の提示）、壺装束へのお着付け、まち歩きスタート※お着付け～散策～お着付け後の着替えまで、トータルで1時間30分のご利用です。

基本情報

- 問い合わせ先：一般社団法人 菊池観光協会
- 営業時間：10:00～17:00 ※休業日 毎週火曜日
- ホームページ：https://kikuchikanko.ne.jp/
- 電話番号：0968-25-0513
- メールアドレス：info@kikuchikanko.ne.jp

対応可能な旅行形態	個人旅行
ターゲットとする顧客層	13歳以上。言語対応はしていませんが、ノンバーバルコミュニケーションや翻訳ツールにて、国籍関係なく体験可能。
販売価格	6,875円税込
価格に含まれるもの	壺装束着け、お写真1枚
集合場所 (代表住所)	菊池観光協会 〒861-1331 熊本県菊池市隈府1273-1
予約可能期間	6ヶ月先～7日前まで
実施期間・実施回数	通年
所要時間・開始時間	1時間30分・各回11:00、13:00、15:00
催行人数	1人～3人
言語対応	<input type="checkbox"/> 英 <input type="checkbox"/> 中 <input type="checkbox"/> 韓 <input checked="" type="checkbox"/> 言語対応はないが受入可
注意事項	<ul style="list-style-type: none"> ・肌襦袢のご用意がございません。キャミソールやタンクトップ、スパッツなどのご着用をお勧めします。 ・壺装束は帯を締めませんのでお洋服の上からでもお召いただけます。その際は襟元からお洋服が見えないものをお勧めです。 ・小雨は和風の傘をお貸ししますので、ご散策いただけます。 ・荒天の場合は、散策をお控えいただくこともございます。その際は、室内にて人力車の車上写真をお撮りいただけます。
キャンセルポリシー	開催日時より0時間前以降のキャンセルは100%のキャンセル料を頂戴いたします。開催日時より1日前以降のキャンセルは50%のキャンセル料を頂戴いたします。



コンテンツ概要

日本の昔ながらの竹細工「竹とんぼ」。しかもナイフを使わないため、ケガの心配が少なくてクラフト体験。

説明

昔ながらの日本の竹細工を体験。昭和時代のこどもの遊び「竹とんぼ」。昔はナイフ（有名なものは肥後守）でつくっていましたが、ナイフではなく紙やすりを使ってつくるのでケガの心配も少なく、子どもから体験可能。

しかも、羽のバランスを重視する「スーパー竹とんぼ」なので、屋根にひっかからないように注意が必要な程に空高く飛びます。

天気がよければグラウンド（雨天時は体育館）で空に向かって飛ばします。もちろん、つくった竹とんぼはお土産として持ち帰りOK。

基本情報

- 問い合わせ先：NPO法人きらり水源村
- 営業時間：9：00～17：00 ※休業日毎週水曜日、12月29日～1月4日
- ホームページ：<http://www.suigen.org/>
- 電話番号：0968-27-0102
- メールアドレス：kirari@suigen.org

対応可能な旅行形態

個人旅行、団体受入も可能です

ターゲットとする顧客層

6歳以上。言語対応はしていませんが、ノンバーバルコミュニケーションや翻訳ツールにて、国籍関係なく体験可能。

販売価格（税込）

3,000円税込

価格に含まれるもの

クラフト体験料、材料、施設利用費、保険

集合場所

（代表住所）

きくちふるさと水源交流館
熊本県菊池市原1600

アクセス

自動車：九州自動車道 植木インターから約40分
熊本空港から約40分

予約可能期間

半年前から予約可能

実施期間・実施回数

通年

所要時間・開始時間

2時間

催行人数

5人～30人（最小/最大）

言語対応

英 中 韓 言語対応はないが受入可

注意事項

体験開始20分前には到着してください。
子供は大人の同伴が必要です。

必要なもの

汚れても良い服装（竹の粉が服につきます）

キャンセルポリシー

ご利用予定日から数えて14日前よりの取消料 包括料金の5%。
ご利用予定日から数えて7日前よりの取消料 包括料金の10%。
ご利用予定日前日の取消料 包括料金の30%
ご利用予定日当日の取消料 包括料金の100%



コンテンツ概要

里山には四季折々の旬の食材があり、その食材を使った地域独特の伝統的な料理があります。季節を感じる郷土料理づくりを体験・試食。

説明

里山には四季折々の旬の食材があり、その食材を使った地域独特の伝統的な料理があります。その伝統を受け継いできた料理上手のお母さんたちから、郷土料理を学び・味わう体験です。体験でつくった料理に加えて、レストランで他の料理を提供（食事付きのプログラムです）。

水源地区の代表的な料理を紹介。

- ・魚の代わりに椎茸を使った「椎茸南蛮」。レストランでも一番人気。
- ・小麦粉からつくる「団子汁」。団子もちもち、野菜たっぷり。
- ・やわらかい「水田ごぼう」を使った料理。冬・春は収穫体験も可能。

基本情報

- 問い合わせ先：NPO法人きりり水源村
- 営業時間：9：00～17：00 ※休業日毎週水曜日、12月29日～1月4日
- ホームページ：<http://www.suigen.org/>
- 電話番号：0968-27-0102
- メールアドレス：kirari@suigen.org

対応可能な旅行形態

個人旅行、団体旅行

ターゲットとする顧客層

6歳以上。言語対応はしていませんが、ノンバーバルコミュニケーションや翻訳ツールにて、国籍関係なく体験可能。

販売価格（税込）

5,500円

価格に含まれるもの

調理指導、食材、レストラン食事、施設利用費、保険

集合場所 （代表住所）

きくちふるさと水源交流館
熊本県菊池市原1600

アクセス

自動車：九州自動車道 植木インターから約40分
熊本空港から約40分

予約可能期間

半年前

実施期間・実施回数

通年(食材によっては季節限定)

所要時間・開始時間

2～3時間

催行人数

10人～40人（最小/最大）

言語対応

英 中 韓 言語対応はないが受入可

注意事項

体験開始20分前には到着してください。
子供は大人の同伴が必要です。

必要なもの

汚れても良い服装（準備可能ならエプロンなど）

キャンセルポリシー

ご利用予定日から数えて14日前よりの取消料 包括料金の5%。
ご利用予定日から数えて7日前よりの取消料 包括料金の10%
ご利用予定日前日の取消料 包括料金の30%
ご利用予定日当日の取消料 包括料金の100%



コンテンツ概要

イギリス生まれの歩くイベント「フットパス（Footpath）」。
地図を片手に、日本の原風景・里山の自然を楽しみながら歩きます。

説明

熊本県菊池市水源地区。日本の原風景・里山の風景が残る地域です。廃校となた中学校を活用した「きくちふるさと水源交流館」が体験のスタート場所。地図を片手に交流館を出発し、里山の自然を楽しみながら散策し、再び交流館へ戻ってきます。参加者の希望に合わせて様々なコース（7コース）があり、距離も5～8kmと体力に合わせて選ぶことができます。

また、コース途中でのティータイムが楽しめる「トラックカフェ」や、歩いた後に田舎食材を使った料理が楽しめる「ひだまりランチ」などの追加オプションをつけることもできます。

基本情報

- 問い合わせ先：NPO法人きらり水源村
- 営業時間：9：00～17：00 ※休業日毎週水曜日、12月29日～1月4日
- ホームページ：http://www.suigen.org/
- 電話番号：0968-27-0102
- メールアドレス：kirari@suigen.org

対応可能な旅行形態

個人旅行

ターゲットとする顧客層

言語対応はしていませんが、ノンバーバルコミュニケーションや翻訳ツールにて、国籍関係なく体験可能。

販売価格

※一般公示価格

フットパスのみ 3,000円
フットパス+トラックカフェ 4,500円
フットパス+トラックカフェ+ひだまりランチ 7,000円

価格に含まれるもの

フットパスガイド料、マップ料、施設利用費、保険

集合場所

（代表住所）

きくちふるさと水源交流館
熊本県菊池市原1600

アクセス

自動車：九州自動車道 植木インターから約40分
熊本空港から約40分

予約可能期間

半年前

実施期間・実施回数

通年

所要時間・開始時間

2～3時間

催行人数

5人～50人（最小/最大）

言語対応

英 中 韓 言語対応はないが受入可

注意事項

体験開始20分前には到着してください。
子供は大人の同伴が必要です。

必要なもの

歩きやすい服装

キャンセルポリシー

ご利用予定日から数えて14日前よりの取消料 包括料金の5%。
ご利用予定日から数えて7日前よりの取消料 包括料金の10%
ご利用予定日前日の取消料 包括料金の30%
ご利用予定日当日の取消料 包括料金の100%



コンテンツ概要

薪割りして、火起こして、昔ながらの羽釜でごはんづくり。
出来たてご飯を地域食材を使ったおかずと一緒にいただく（ランチ）

説明

昔ながらの日本のごはんづくりを体験。体験の始まりは薪割り。ご飯炊きに必要な薪をナタを使ってつくります。火起こしはアウトドアで重宝するメタルマッチ（昔で言うところの「火打ち石」の現代版）。火花を炎にする成功体験は皆を笑顔にします。そしてメインは羽釜ご飯。薪割りした薪をつかって火加減と格闘しながら炊き上げます。出来たてご飯が格別の味です。

炊きたてご飯は、地域の食材を使ってつくるおかずと一緒にランチ。おかずは地域の料理上手なお母さんたちの手づくり。日本の田舎料理と、炊きたてのご飯でお腹も心も満足。

基本情報

- 問い合わせ先：NPO法人きらり水源村
- 営業時間：9：00～17：00 ※休業日毎週水曜日、12月29日～1月4日
- ホームページ：http://www.suigen.org/
- 電話番号：0968-27-0102
- メールアドレス：kirari@suigen.org

対応可能な旅行形態

個人旅行

ターゲットとする顧客層

言語対応はしていませんが、ノンバーバルコミュニケーションや翻訳ツールにて、国籍関係なく体験可能。

販売価格

6,000円税込

価格に含まれるもの

火起こし・薪割り・羽釜ごはん体験料、食事代、施設利用費、保険

集合場所 （代表住所）

きくちふるさと水源交流館
熊本県菊池市原1600

アクセス

自動車：九州自動車道 植木インターから約40分
熊本空港から約40分

予約可能期間

半年前

実施期間・実施回数

通年

所要時間・開始時間

2時間

催行人数

5人～30人（最小/最大）

言語対応

英 中 韓 言語対応はないが受入可

注意事項

体験開始20分前には到着してください。
子供は大人の同伴が必要です。

必要なもの

汚れても良い服装（着替え）

キャンセルポリシー

ご利用予定日から数えて14日前よりの取消料 包括料金の5%。
ご利用予定日から数えて7日前よりの取消料 包括料金の10%
ご利用予定日前日の取消料 包括料金の30%
ご利用予定日当日の取消料 包括料金の100%