玉名市公式マスコット
タマにゃん

玉名市の
公式観光案内サイト
タマてバコ

発行／玉名市 観光物産課 ☎0968-73-2222

【観光に関するお問い合わせは】
一般社団法人玉名観光協会 ☎0968-72-5313
〒865-0006玉名市両迫間308（新玉名駅構内）

※新型コロナウイルス感染症の影響等により掲載内容に変更が生じる場合があります。

玉名旅手帖

Tamana Tabitecho 2021

TAKE FREE
ご自由に
お取りください

玉名クオリティ

コロナに負けない！感染症防止対策を徹底した、
安心・安全な玉名温泉、小天温泉のお宿を
満喫してみませんか？

小岱山 ナイトトレイル ~Flying Dragon Tour~

暗闇の小岱山でトレイルランニング!?
インバウンド向けに展開中の本ツアーを、
国内向けにリニューアル中。
その一部をご紹介します！

夏目漱石ゆかりの地でアウトドア

漱石もSNSにUPしたかったロケーション!?
絶景の中でサイクリング！ キャンプ！ RVパーク！
夜には天然のプラネタリウムが☆

玉名市 TAMANA CITY × 温泉むすめ

温泉むすめ
公式サイト

玉名満美
MAMI TAMANA

©温泉むすめ／Enbound, Inc.

玉名満美ちゃんと、ARスポットで記念撮影しよう！

玉名市 ×温泉むすめ コラボ企画

温泉むすめプロジェクトとは、株式会社エンバウンドによる、アニメや映画、キャラクターや声優などをとおして、日本全国の温泉地や地方都市の魅力を国内外に発信するための地域活性プロジェクト【観光庁後援プロジェクト】です。

温泉むすめ
公式サイト

どこかのARスポットに
制服姿じゃない
わたしが登場するよ。
探してみてね！

玉名満美

MAMI TAMANA

CV 久保田梨沙
キャラ原案 みらくるる

玉名ラーメンが大好きで、週に9回は食べている温泉むすめ。なにごとも数字は大きい方がいいと思っており、五重塔や長距離走をこよなく愛する。常に食べ物のことを考えている食いしん坊だが、マラソンや俵ころがしレース、温泉のおかげで体はいつも健康。

DATA
学年：高等部 2-A
誕生日：4月1日 星座：牡羊座
血液型：O型 身長：154cm
趣味：ラーメンを食べること
特技：ラーメンを美味しく食べること
好きなもの：玉名ラーメン、シャク、マラソン
苦手なもの：焦がしにんにくを入れない人

VOICE 1　VOICE 2　VOICE 3

温泉むすめ
公式サイトで
checkしてね！

ダイエットが必要なのはわかってる…。
だけどラーメンのこってりスープが
わたしのことを呼ぶんだよ～…。

©温泉むすめ／Enbound, Inc.

☆新玉名駅構内「観光ほっとプラザたまララ」に等身大パネル設置中！

ぐるっと！たまなスタンプラリー BINGO!

2022年2月28日（月）まで！

スタンプラリーと
BINGOで
玉名へGO!

玉名市にある9箇所のチェックポイントで
QRコードをゲット！
『JR九州アプリのカメラ機能』で読み取って、
玉名市オリジナルスタンプを集め
プレゼントをもらっちゃおう！

総勢39名に
プレゼントが当たる！
サンキュー♪

特賞（当選：3名）	ビンゴ**8**つ達成（全9種コンプリート）	宿泊券 or 玉名の商品券 **10,000円**相当
A賞（当選：6名）	ビンゴ**5～7**つ達成	特産品 or 玉名の商品券 **5,000円**相当
B賞（当選：10名）	ビンゴ**3～4**つ達成	特産品 or 玉名の商品券 **3,000円**相当
C賞（当選：20名）	ビンゴ**1～2**つ達成	タマにゃんグッズ

※画像はイメージです

玉名旅手帖（本誌）を除く
下記8箇所に
ARスポットを設置

全9箇所のチェックポイントでスタンプをゲット＆満美ちゃんと記念撮影しよう！

金栗四三翁
住家資料館

小岱山
ビジターセンター

ふるさとセンター
Y・BOX

玉名歴史博物館
こころピア

JR玉名駅

物産館「磯の里」

髙瀬蔵

農産物直売所
郷〇市

玉名旅手帖
（本誌）

スタンプラリーと
ARの参加方法は
次のページで！

ぐるっと！たまなスタンプラリーBINGO!の参加手順

1. お手持ちのスマホにJR九州アプリをダウンロード（無料）
2. お好きなチェックポイントをチョイスし、めぐる
3. チェックポイントでQRコードを読み取り、スタンプをGET!
4. タテヨコナナメ、ビンゴをそろえて抽選に応募しよう！

- ・特賞　ビンゴ 8つ達成（全9種コンプリート）
- ・A賞　ビンゴ 5〜7つ達成
- ・B賞　ビンゴ 3〜4つ達成
- ・C賞　ビンゴ 1〜2つ達成

※画像はイメージです

◎ スタンプ取得可能期間：令和3年10月1日（金）〜令和4年2月28日（月）まで
◎ 当選者抽選：3月上旬　◎ 当選者発表：3月中旬　◎ 賞品発送：4月上旬〜4月中旬

※抽選の自動応募には、JR九州のHPで会員登録を行い、アプリにてログインする必要があります。
※達成ビンゴ数と同等の賞に自動応募されます。特賞の方のみ抽選に外れた場合は、下位賞の抽選に自動的に含まれます。
（例）特賞に応募し外れた場合は、自動的にA賞の抽選に含まれ、A賞にも外れた場合はB賞の抽選に含まれます。

玉名市×温泉むすめ コラボ企画 AR参加方法

STEP 1　最初に、スマートフォンアプリ「COCOAR」をインストール！

「App Store」もしくは「Google Play」で「COCOAR」と検索し、インストールしてください。

または、左側のQRコードを読み込み、「COCOAR」アプリをインストールしてください。

STEP 2　ARスポットで「COCOAR」を起動してARマーカーをスキャン

「COCOAR」アプリを起動し、指定画像にかざしてスキャンしてください。

カメラマークを押すと撮影することもできます。

STEP 3　玉名満美ちゃんと記念撮影しよう！

スキャンが完了すると
画面上に玉名満美ちゃんが登場！

※COCOARアプリは無料です
※画像はイメージです

©温泉むすめ／Enbound, Inc.

JR九州アプリの
ダウンロードはこちらから

Android™の場合
Google Play で手に入れよう

iPhoneの場合
App Store からダウンロード

Google Play および Google Play ロゴは、Google LLC の商標です。
Appleのロゴは、米国もしくはその他の国や地域におけるApple Inc.の商標です。App Storeは、Apple Inc.のサービスマークです。

スタンプラリーの詳細については
下のQRコードからご覧ください

参加方法や
チェックイン
ポイントについて
確認するにゃん

玉名で旬のフルーツ狩り

いちご狩り体験

ふるさとセンターY・BOX

☎0968-84-3700 ※要予約
期間／12月中旬〜5月（いちごがなくなるまで）
時間／時間制限なし、食べ放題（持ち帰りは不可）
料金／【12月〜3月】
小学生以上1,500円、未就学児500円
【4月〜5月】
小学生以上1,200円、未就学児500円
【ゴールデンウィーク後】
小学生以上500円、未就学児250円
※いずれも3歳以下無料
営／9:00〜16:00
住／玉名市横島町横島1716

MAP 横島・天水地区

みかん狩り体験

水本オレンジガーデン

☎0968-82-8077
期間／9月末〜4月（1月を除く）
時間／時間制限なし
料金／大人600円、小学生500円、幼児400円
【2月〜4月】デコポン、せとか、きよみ
1個300円〜で販売（持ち帰りのみ）
営／9:00〜17:00
住／玉名市天水町小天1128
※持ち帰りは重さに応じて可能。
収穫する種類により料金は変わります。
バーベキュー有。パン焼き体験も可能。
※2月以降は全て要予約。

MAP 横島・天水地区

疋野神社は玉名温泉と一緒に楽しめる撮影スポットです。玉名温泉開湯とも結びつきのあるこの神社の境内には「長者の泉」と呼ばれる温泉が湧き出る泉もあります。2000年の歴史ある由緒正しき神社での1枚は素敵な1枚になるはずです。

疋野神社（ひきの じんじゃ）

☎0968-72-2917
住／玉名市立願寺457

MAP A-3

菊池川沿いにずらり立ち並ぶハゼの木は、江戸時代に植栽されたといわれており、国の登録記念物となっています。秋になると一斉に色づきます。

菊池川のハゼ並木

MAP C-2

「願いが叶うお寺」

蓮華院誕生寺奥之院は、秋には紅葉が真っ赤に色づき、五重塔や大仏などを被写体に、美しい写真を撮ることができます。また、12月31日には、世界最大級の大梵鐘「飛龍の鐘」でならす除夜の鐘を聞くことができます。

蓮華院誕生寺奥之院（れんげいんたんじょうじおくのいん）

☎0968-74-3533
住／玉名市築地1512-77
料／大人200円、小人150円

MAP A-1

玉名市立歴史博物館こころピア

平成6年5月22日に開館し、開館27周年を迎えました。市民の心と心の架け橋という意味で「こころピア」と名付けられました。玉名に魅力を感じ愛着をもつ人たちの架け橋になる、その想いを胸に活動しています。地域に根ざしたテーマで開催する企画展の他、玉名の歴史を紹介する常設展や様々なイベントを行っています。

熊本県玉名市岩崎117
☎0968-74-3989
営／9:00〜17:00（入館は16:30まで）
休／月曜（祝休日の場合翌日）、年末年始
料／一般300円、大学生200円、高校生以下無料
（催し物の観覧は無料）

←展示情報はこちら

MAP B-3

玉名観光ガイドの会　高瀬裏川界隈 町あるき

高瀬裏川界隈の石垣、石橋の解説を聞きながらのウォーキングツアー。（60分）さらに、西南戦争「高瀬の史跡」のご案内も可能です。

案内料／1人200円（10名以上の団体は2,000円）
申込み先／一般社団法人玉名観光協会 ☎0968-72-5313
※1週間前までにお申し込みください。
また、ご要望に合わせてご案内します。

うろん ころん

高瀬 まちあるき

かつて米の集散地として栄えた高瀬の町。
ここに今でも残る古き良き商家や
石橋などの風情ある町並みの中、
店主自らが商店街の魅力を語ります。
地元の人々と触れ合いながら
“ガイドブックには載っていない”
小さな発見満載の「うろんころん※」旅を
お楽しみください。
※「うろんころん」とは、玉名の方言で“ぶらり歩く”という意味。

柳屋茶舗

明治12年創業、木製の看板が目印のお茶屋さん。おいしいお茶のサービスもあります。

玉名市高瀬140
☎0968-74-2001　MAP B-4

本田帽子店

昭和初期から帽子づくり一筋！ 店内にはさまざまな世代に向けた帽子が並びます。匠の技による刺繍入れは一見の価値あり。

玉名市高瀬282
☎0968-74-4111　MAP C-4

港屋

西南の役以前から、この場所で商いを続けている老舗和菓子店。良質の材料を使い、安心して食べられる“あん”には定評があります。

玉名市高瀬552
☎0968-74-3311　MAP C-3

田尻高瀬飴本舗

素朴で優しい味わいの米水飴で作られた高瀬飴。昔から「母乳の出が良くなる」といわれ、お産のお見舞いにも喜ばれる玉名の代表的なお菓子です。

玉名市高瀬84
☎0968-73-4462　MAP B-4

錦の露

約70年ぶりに復活した玉名産の酒米「吟のさと」を原料にした純米吟醸酒「錦の露」が評判。老舗の風情漂う酒蔵見学もできるので、酒造りの小道具など雰囲気をお楽しみください。

玉名市高瀬459
☎0968-74-2015　MAP C-3

菓舗菊水堂

昭和22年の創業以来変わらない味を守り続けています。玉名に古くから伝わる疋野長者の伝説にちなんだ「長者饅頭」と、西南の役で花と散った美少年の面影を偲ぶ「田原坂」が2大銘菓の和・洋菓子店です。

玉名市高瀬524-4
☎0968-73-2223　MAP C-3

荒木直平商店

明治3年創業の老舗のお酢屋さん。季節の果物を使った優しい風味の「高瀬の誉飲む酢」は、お湯割りにしたり、ヨーグルトにかけたりといろいろな味わい方ができるとあって、女性に人気です。

玉名市高瀬234
☎0968-72-2003　MAP C-4

あきないめぐり うろんころん高瀬

商店主が自ら高瀬の魅力を紹介。
地元ならではの魅力満載ツアー！

参加料／下記申込先まで
　　お問い合わせください
所要時間／約2時間
集合場所／高瀬蔵
申込先／一般社団法人玉名観光協会
　　☎0968-72-5313

※前日までにお申し込みください。※天候やその他の都合で見学できないことがあります。

うろんころん高瀬の他にもたくさん！

楽しく学び、遊べる♪
たまララ体験プログラム

江戸時代には商人の町として発展した玉名。歴史や伝統に裏付けされたものづくりの体験や、海や山のゆたかな自然を楽しむ体験、商家をめぐる体験など盛りだくさんのプログラムです。　※写真は一例です

詳細・予約はHPで！
問／(一社)玉名観光協会
☎0968-72-5313

金栗四三さん
ゆかりの菓舗で
春夏秋冬
和菓子づくり

美しくヘルシー
「オリジナルブレンド」
薬草茶づくり

NIPPONJIN
「金栗四三」
ご近所めぐり

お寺でリフレッシュ！
写経と
「世界一の大梵鐘」
祈願、特別朱印付き

※新型コロナウイルス感染症の流行状況により受付を停止する場合があります。

菊池川流域 日本遺産ガイド

米作り、二千年にわたる大地の記憶 ～菊池川流域「今昔『水稲』物語」～

菊池川

鞠智城跡

菊池渓谷

江田船山古墳

チブサン古墳

旧玉名干拓施設

菊池川流域の魅力を地元ガイドがご案内します！

認定ガイド

平成 29 年に熊本県の玉名市、山鹿市、菊池市、和水町
3市1町の米作りの歴史が日本遺産に認定されました。
米作りを支えた先人たちによる土地利用の広がりが今も姿を留め、
その文化的景観や芸能・食文化に出会える魅力的な地域です。
菊池川流域日本遺産ガイドの養成講座を受講して認定された
約 30 名のガイドが各スポットを分かりやすくガイドいたします。

詳細はこちらから→https://www.kikuchigawa.jp

案内スポットはこちらをご覧ください
菊池川流域日本遺産 HP からご確認いただけます。

お問い合わせ窓口
菊池川流域日本遺産認定ガイド運営事務局（一般社団法人玉名観光協会）
営業時間：午前９時～午後５時（年中無休）
TEL ／ 0968-72-5313　　FAX ／ 0968-73-3803
MAIL ／ kikuchigawa-g@tamalala.jp

ミネラルウォーターランド Mineral Water Land 菊池川流域
JAPAN HERITAGE 日本遺産

住家を訪ねるコース
9.5km

START
JR新玉名駅
若き日の金栗翁の銅像前がスタート地点。ここから豊かな田園風景の中を金栗翁が約50年暮らした小田地区を往復します

玉杵名大橋
新玉名駅から2.1km
菊池川にかかる橋。金栗翁が現役のランナーだった頃は、橋は架かっておらず、渡し舟で行き来していました。

小田地区
新玉名駅から3.7km
東京から帰郷後に過ごした小田地区。田んぼや畑の中の道を、金栗翁は90才をすぎても背筋を伸ばして毎日散歩をしていたそうです。

金栗四三翁住家・資料館
新玉名駅から4.4km
金栗翁は22歳の時に小田地区の池部家の養子になり、東京と行き来しながらこの家で暮らしました。現在は資料館として愛用品などが展示公開されています。

金栗四三翁墓所
新玉名駅から4.4km
玉名平野を見渡せる丘には、金栗翁、奥さんのスヤさんが眠る池部家の墓地があり、格言「体力 氣力 努力」が刻まれた石碑があります。また近くには家族と遊んだ「金栗瀬戸口公園」もあります。

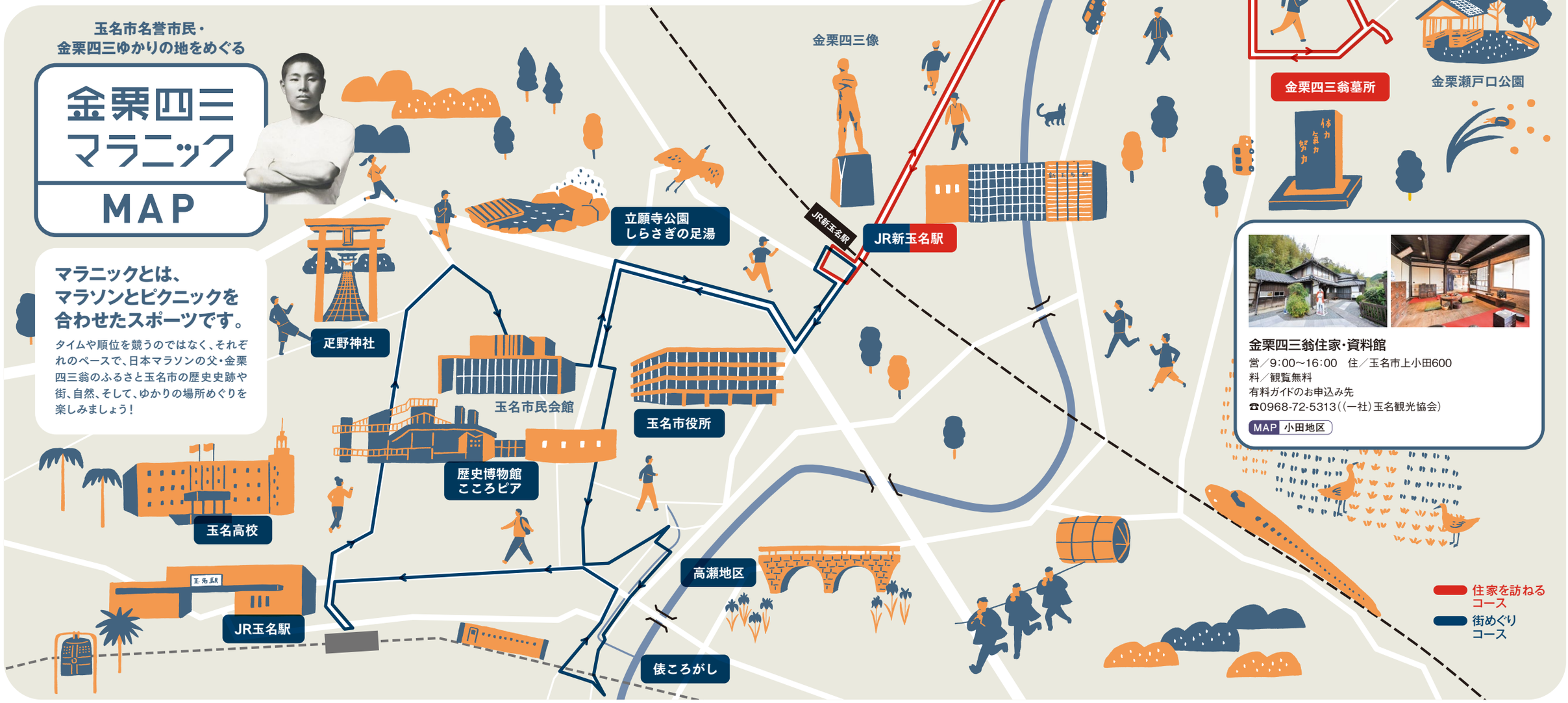

金栗四三翁住家・資料館
営／9:00～16:00　住／玉名市上小田600
料／観覧無料
有料ガイドのお申込み先
☎0968-72-5313（（一社）玉名観光協会）
MAP 小田地区

街めぐりコース
11.4km

START
JR新玉名駅
若き日の金栗翁の銅像前がスタート地点。ここから歴史風情あふれる高瀬地区、玉名温泉などをめぐります

歴史博物館 こころピア
新玉名駅から2.4km
金栗翁が家族に当てた手紙や子供の頃の成績表など金栗翁を深く知ることができる資料が数多く収蔵されています。（展示は不定期開催）

高瀬地区／高瀬裏川水際緑地
新玉名駅から3.5km
高瀬は、南北朝時代から菊池川の水運を利用した港町、商人の町として賑わい、高瀬裏川には、石垣や船着場などの歴史的遺産が今も数多く残っています。

俵ころがし（高瀬船着場跡）
新玉名駅から4.4km
古くから米の集積地だった玉名市。この船着場の石畳で米俵をころがして船に積み込んでいました。大河ドラマ「いだてん」の米の積み出しシーンもここで撮影されました。

JR玉名駅
新玉名駅から6.6km
以前は高瀬駅という名称でした。玉名から東京へ、そしてオリンピックへ。金栗翁が青雲の志を抱いて何度も旅立った駅です。

玉名高校
新玉名駅から7.1km
金栗翁が通った学校（旧制玉名中学）です。校庭には晩年のおだやかな表情の金栗翁の銅像が建てられています。

疋野神社
新玉名駅から8.1km
2千年の歴史を持つ肥後の国の古名社。この神社には長者伝説があり、「長者の泉」からは清らかな御神水が湧き出ており、パワースポットとしても知られています。

立願寺公園 しらさぎの足湯
新玉名駅から9.1km
白鷺が傷を癒したと言われる玉名温泉。温泉街の入口にある足湯は、全長約20m。宿泊できない方でも玉名温泉を楽しむのに最適。無料で利用できます。

海外のお客さま向けに、修行体験とトレイルランニングを組み合わせた
特別な体験を楽しんでもらおうと『Flying Dragon Tour』を造成しました。
テーマは『心と体を鍛えるスピリチュアルな体験』。
日本らしいお寺の修行体験と、夜の小岱山を走るナイトトレイルを体験するツアーとなっています。
それぞれの体験において、プロフェッショナルがサポートするため、安心してお楽しみいただけます。
現在は、海外の方のみ参加できるツアーとなっていますが、
国内（日本人）の方に向けてのツアーについても準備中です。
そこで、今回は海外向けに販売している本ツアーの一部を紹介します！

まずは修行体験から！

まずは精神修行から。蓮華院誕生寺奥之院にて、衣装を身にまとい本格的な『修行体験』を体験します。
『阿字観(座禅)』や世界最大級の大梵鐘、飛龍の鐘を撞く『大梵鐘撞き』体験を通して心を鍛えます。

①衣装に着替えて修行開始！

③阿字観（座禅）で精神統一！！

②列を組んで、五重塔へ。

④飛龍の鐘を撞いて修行終了。

そしていよいよ、暗闇の小岱山へ…

修行が終わり、昼食と休憩をはさんだら、いよいよ夕方から夜にかけて小岱山へ入山します。
玉名市の誇る山『小岱山』は、昼間は年間3万人ほどの登山者があり、多くの方で賑わいます。
そんな小岱山の夜は驚くほど真っ暗で静か。暗闇の山中を、ヘッドライトを装着して駆け抜ける体験はスリル満点。
旅の思い出になること間違いなしです。山頂から眺める夜景も絶景ですよ！

トレイル後はゆっくりと

下山後は、玉名温泉でゆっくりと疲れを癒し、
おいしい食事を堪能。

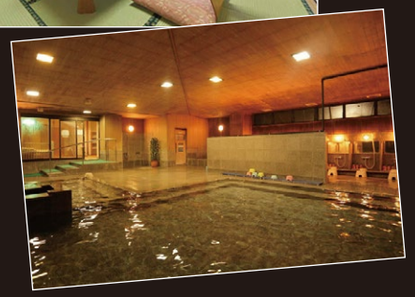

ツアーを充実させるオプションメニュー

その他にも、小岱山の麓に鍛錬所を構える
松永刀剣鍛錬所での「刀剣体験」や「かっぽ飯作り体験」など
玉名市ならではオプションメニューを用意。
昔ながらの日本文化を楽しむことができます。

〈刀剣体験やかっぽ飯作り体験も楽しめる！！〉

◎ 刀剣体験

◎ かっぽ飯作り体験

FLYING DRAGON TOUR
紹介映像はコチラから

【お問い合わせ】
一般社団法人玉名観光協会　☎0968-72-5313
玉名市 観光物産課　☎0968-73-2222

玉名観光協会
ホームページ

夏目漱石 ゆかりの地で アウトドア

アウトドアコンテンツが盛り沢山の玉名市天水町
大自然を感じながら温泉に浸かり、
絶景を見ながらリトリート※しませんか??

※仕事や日常生活から一時的に離れ、疲れた心や身体を癒す過ごし方

＊草枕温泉てんすいからの景色は、次の#（ハッシュタグ）で検索！
#草枕温泉　#草枕温泉てんすい　#草枕山荘　#草枕温泉キャンプ場　#草枕山荘キャンプ場

E-bikeはじめました！

高航続距離電動アシスト付きスポーツサイクル「スペシャライズドのE-bike」のレンタル受付中！！ E-bikeに乗って、周辺のアップダウンの激しいエリアを楽に走破し、自転車でしか見られない景色を楽しんでみませんか？？ 長距離や長時間の運転もラクラク！！ 上り坂は軽々と上り、下り坂はスピードが出過ぎないため安全！！ 大自然を満喫できるパワフルでスマートなアクティビティをお楽しみください！！

料／3時間3,500円、1日4,500円 ※乗り捨て不可　　問／☎0968-82-4500（草枕温泉てんすい）

無人車中泊サービス RVパークsmart　草枕温泉てんすい

草枕の里観光の中心施設、草枕温泉てんすい。絶景の露天風呂では有明海の先に雲仙普賢岳を眺めることができます。車中泊専用のスペース「RVパークsmart」はキャンピングカーなどでの車中泊が可能。ライトなアウトドアや新しい形での観光旅行として人気です。

料／1泊3,000円（電気利用 13:00～翌11:00）

※予約はこちら→ RVパーク smart 草枕温泉てんすい

新たなインスタ映えスポット？？ タマにゃんマンホール出現♪

#玉名　#タマにゃん　#タマてバコ

フリーサイトキャンプ

料／1張1泊1,500円（利用時間 13:00～翌11:00）

夏目漱石ゆかりの地である玉名市天水町。同エリアにある「草枕温泉てんすい」での遊び方は無限大！！ ご家族・ご友人で日常を離れてゆったりと過ごしてもよし、会社のみんなでバーベキューを楽しんでもよし、最近はソロキャンプで過ごす方も増えています。キャンプ泊は抵抗がある…という方には、敷地内にあるロッジ風の宿泊施設「草枕山荘」がおすすめ（P.14参照）。なお、24時間使用可能なトイレや簡易的な炊事場も完備。サイクリングやバーベキューなどを楽しんだ後は、「草枕温泉てんすい」で温泉に浸かって身体を癒しましょう。日中は時間毎に変わる景色を楽しみ、夜は地面に寝転んで空を見上げてみると、天然のプラネタリウムが一面に広がります。ぜひ、漱石もSNSにUPしたかったロケーション！？ を体験してみては。

夏目漱石 ゆかりの地、天水。

草枕交流館

小説「草枕」の舞台となった前田家別邸の完全復元模型など様々な資料を展示。天水に訪れた際はまず草枕交流館に足を運んでみてください。

☎0968-82-4511
住／玉名市天水町小天735-1
営／9:00～17:00
料／入場料無料
休／水曜

MAP 横島・天水地区

草枕温泉てんすい

有明海を一望する露天風呂や大浴場からは沈み行く夕日を観ながら入浴が楽しめます。

☎0968-82-4500
住／玉名市天水町小天511-1
営／10:00～21:00
料／入浴料600円
（中学生以下220円、3歳以下無料）
休／第2・第4水曜（祝日の場合は翌日）

MAP 横島・天水地区

文豪・夏目漱石の小説「草枕」の舞台にもなった小天温泉のある天水地区。小説の背景に思いを馳せながら、温泉・食事・景色をゆったりと楽しんでみてください。

前田家別邸

小説のなかでは「那古井の宿」として登場した前田家別邸。夏目漱石が泊まった当時のまま残された館内は、自由に見学することができます。

☎0968-82-4511
（草枕交流館）
住／玉名市天水町小天766-3
営／9:00～17:00
料／入場料無料
休／水曜

MAP 横島・天水地区

草枕温泉 花の館

丘の上のレストラン。地元の野菜をたっぷり使った土・日・祝日限定のバイキングが評判。平日は日替りランチをご用意しています。

☎0968-82-4600
住／玉名市天水町小天748
営／10:00～17:00
（ランチは10:00～L.O.15:00）
※バイキングは土・日・祝日のみ
休／水曜（祝日の場合翌日）

MAP 横島・天水地区

農家レストラン果夢樹

自然栽培野菜や地元の魚介・肉を使った季節変わりのコース料理のランチやディナーを個室で味わえます。

☎0968-82-2955
住／玉名市天水町小天722-8
営／ランチ11:30～、
ディナー18:00～
※完全予約制
休／不定休

MAP 横島・天水地区

玉名クオリティ

「玉名クオリティ認証制度」について

玉名市では、感染症対策に関する先進事例の取り組みや業界ガイドラインを参考に、宿泊施設の感染症防止策のチェックリストを設け、現地確認を実施し、基準を全て満たす施設を「玉名クオリティ」として認証しています。感染症防止策を徹底した安心・安全な玉名温泉・小天温泉の宿泊施設を満喫してみませんか。

チェックリストなど詳しくはこちらをご覧ください

▼ 玉名クオリティ認証交付施設一覧

司ロイヤルホテル

徹底した衛生管理と万全の感染防止対策を行い、常に「上質」なひとときをご提供します。

玉名市立願寺50-1
☎0968-73-8888

(P15参照)

MAP A-3 玉名ハイクオリティ

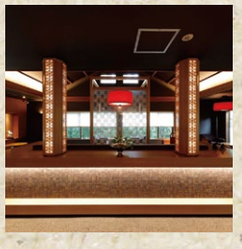

山もみじの宿 八芳園

全室お部屋食のおもてなし、源泉かけ流しの半露天風呂付きの宿。

玉名市立願寺627
☎0968-72-2161

MAP A-3

尚玄山荘

施設内の清掃は行き届いており、全室空気清浄機を設置しています。お食事は座席の間隔を広くし、安心していただけます。お客様との接触を極力避け、安心できる空間をご提供します。

玉名市河崎1-1 ☎0968-72-2266

MAP A-3

黄金館

旬の食材を厳選した料理と源泉掛け流しの温泉をお楽しみください。心を込めたおもてなしと三密のないご宿泊で安心してお過ごしいただけます。

玉名市立願寺558
☎0968-72-3117

MAP A-3

金峰園

源泉かけ流しの天然温泉がある旅館です。

玉名市岩崎375-15
☎0968-72-2501

MAP A-3

さつき別荘

玉名温泉の高台に建つ源泉かけ流しの天然温泉の旅館です。露天風呂付客室等があり、お部屋でゆっくり温泉を満喫できます。貸切露天風呂もあり、ご家族でのんびりご利用いただけます。

玉名市岩崎368-2 ☎0968-72-3157

MAP A-3

玉名立願寺温泉ホテル 湯里

100%源泉かけ流しの天然温泉です。心やすらぐ清潔なホテルを目指し、毎日丁寧に清掃し安心安全なお部屋を提供しております。

玉名市立願寺572-7 ☎0968-72-6411

MAP A-3

玉名の湯宿 竹水苑

源泉掛け流しの温泉です。貸切の家族湯や半露天風の温泉があり、三密対策も万全です。

玉名市玉名2020-1
☎0968-72-2165

MAP A-4

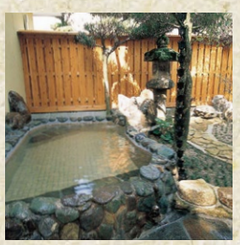

ひきの荘

朝食のみの宿のため、お客様との接触は少ないです。客室には露天風呂か檜の内湯の温泉がついているので、ゆっくりと安心しておくつろぎください。

玉名市立願寺561
☎0968-72-2111

MAP A-3

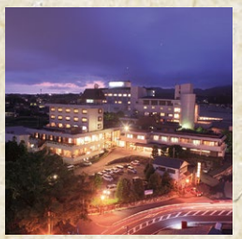

ホテルしらさぎ

白鷺湯とギリシャ湯の源泉掛け流し大浴場、九州の中心に位置しアクセスも充実、コロナ対策を行い安心安全にお迎え致します。

玉名市岩崎730
☎0968-72-2100

MAP A-3

玉名ファミリー温泉

掛け流し天然温泉が自慢のゆったりくつろげるお宿です。お客様に安心してご利用いただけるよう、入浴時間の対応や接触人数を少なくするなどの感染症対策を徹底しております。

玉名市立願寺428 ☎0968-74-3888

MAP B-3

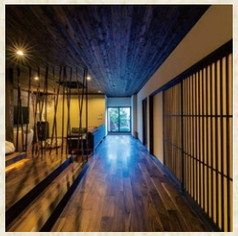

那古井館

2018年リニューアルオープン。露天風呂付の客室もあり、温泉は天然の源泉かけ流し。板前による玉名の旬の食材を使用した食事も人気です。

玉名市天水町小天8277
☎0968-82-2035

MAP 横島・天水地区

玉名ビジネスホテル 鈴鹿

行き届いた清掃を実施し、食事もビュッフェ形式ではなく定食をご用意。お客様同士の接触を極力避け、安心した空間をご提供します。

玉名市中1743-3 ☎0968-72-3248

MAP C-2

ビジネス旅館 末広

Wi-Fiや無料ランドリー、地上BSデジタルテレビを完備。近くには玉名温泉もあります。長期宿泊者様への割引やグループ様の宿泊費のご相談もお待ちしております。

玉名市岩崎1 ☎0968-72-3018

MAP B-4

素泊りの宿 森田屋

枕屏風を使いお休みの際のソーシャルディスタンスを確保しています。部屋数は少ないですが、団体の方でも安心してご利用いただけるように貸し切りも行っています。

玉名市高瀬60-1 ☎0968-88-0136

MAP B-4

草枕温泉てんすい 草枕山荘

各宿泊棟が戸建施設のため第三者との接触を避けて、安心してご利用いただけます。アルコール消毒など職員の感染症予防対策を徹底しています。

玉名市天水町小天511-1
☎0968-82-4500

MAP 横島・天水地区

HIKE

築43年の古築ビルをホステル&カフェ&バーにリノベーション。1Fのラウンジでは地元の野菜や果実を使用した料理を提供。宿泊者や地元の方が玉名の自然や歴史を体感できます。

玉名市秋丸415-2 ☎0968-72-0819

MAP C-4

にしのいえ

田舎のおばあちゃんの家に帰ってきたような、懐かしいホッとする寛ぎのひとときをお過ごし下さい。

玉名市岱明町浜田84-2
☎0968-57-2406

MAP 岱明地区

気軽に愉しめる、おすすめ日帰り温泉

ぽっかぽっか 庄屋の湯

玉名市河崎408-2
☎0968-72-3784
営／10:00～21:00
休／第2水曜

MAP B-4

つかさの湯

玉名市立願寺656-1
☎0968-72-7777
営／9:00～22:00 ※日・祝日は7:00～
(最終受付21:30)
休／年中無休(メンテナンス時休館)

MAP A-3

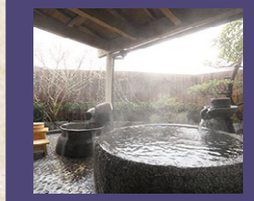

竹乃香(たけのこ)

玉名市玉名1989 ☎0968-71-2615
営／12:00～23:00(最終受付22:00)
※土曜は24:00まで
(最終受付23:00)
休／火曜

MAP A-4

純乃時 湯願

玉名市岩崎字高津原355
☎0968-73-1126
営／平日 12:00～23:00(最終受付22:00)
土・日曜、祝日 10:00～24:00
(最終受付23:00)
休／第2・第3火曜、正月

MAP A-3

たった24時間で特別な思い出を

玉名市High Quality Travel

いつもは体験できないツアー限定プログラムや、このツアーのためだけに開発された特別料理など、オンリーワンの魅力が満載。施設はほとんどが貸切りでプライベート感たっぷりです。さらに旅の間は専属コンシェルジュがお供し、あなたの特別な旅をサポートします。お宿は玉名市独自の宿泊安全基準「玉名ハイクオリティ認証制度」の基準を満たしたお宿のみをご案内。もちろん体験施設の感染対策も万全です。非日常的でハイクオリティな旅で心も体も癒やされてみませんか？

ツアーについて
詳しくはこちらから

travel.tamalala.jp

◆玉名クオリティ認証よりもさらにランクが上の「玉名ハイクオリティ」認証

「玉名クオリティ」認証のチェック項目をさらに細分化し厳しくしたワンランク上の「玉名ハイクオリティ」認証も設定し、基準を満たした宿泊施設に対し認証を行っています。

玉名クオリティ	先進事例の取り組みや、業界ガイドラインを参考に、各施設の感染症防止策におけるベースライン全23項目を満たした宿泊施設
玉名ハイクオリティ	上記「玉名クオリティ」に加え、業界ガイドラインにおける状況別・施設内空間別の感染症防止対策全48項目を満たした宿泊施設。

ツアーの6大ポイント！

ツアー限定特典！ 当ツアーのために開発された世界でたった一つの特別なスイーツ！

“タマてバコ”スイーツ

自然豊かな玉名市で育ったいちご・みかん・トマトの、まるで玉手箱のようなキラキラした見た目と、口の中ではじける甘い果汁が絶品！

（イメージ）

ツアー限定特典！ ハウス一棟貸切で体験！ 高級白いちごを含めた4種※食べ比べも！ ※時期により3種類

貸切いちご狩り体験

熊本県オリジナルいちご「ゆうべに」のいちご狩り体験！ 現地のプロが一番美味しいいちごを一緒に探します。

（イメージ）

ツアー限定特典！ 全国でも珍しい「トマト狩り」を体験！ 好きなもの詰め放題のギフトボックス付！

貸切トマト狩り体験

通常は実施していない「トマト狩り」。糖度計を使用してフルーツのように甘いトマトをもぎ取りましょう！ 自宅配送もOK！

（イメージ）

ツアー限定特典！ 他では入手不可能！ 当ツアー限定の特別御朱印・お守りを進呈！

蓮華院誕生寺 奥之院 特別参拝

世界最大級の大梵鐘を撞く梵鐘祈願と阿字観と呼ばれる座禅行を体験。また奥之院院代が直々に境内をご案内します。

（イメージ）

ツアー限定特典！ 特別な旅をしっかりエスコート！

専属コンシェルジュ

お客様の旅をお手伝いする専属のコンシェルジュが同行します。さらに現地での移動には専用車をご用意！ 特別感が違います！

（イメージ）

ツアー限定特典！ 旬の食材を限定メニューで味わう贅沢！

当ツアー限定のお料理

1日目の夕食は熊本県産の食材を選りすぐった限定会席をお部屋食で。2日目の昼食には、環境にもこだわったスローフードの人気店「品川」を貸切り、限定メニューのランチをどうぞ。

行程表	
1日目	14:30 新玉名駅到着 コンシェルジュがお出迎え（感染対策案内動画上映）→ 15:10 ふるさとセンターY・BOXにていちご狩り・いちご食べ比べ（貸切り）→ 16:30 司ロイヤルホテル チェックイン → 18:00 大浴場貸切り（19:00まで）→ 19:00【夕食・限定スイーツ】お部屋食にて → 21:30 ホテル1Fラウンジにて玉名ワインとチーズのおもてなし
2日目	8:00【朝食】お部屋食にて → 10:00 司ロイヤルホテル チェックアウト コンシェルジュがお出迎え → 10:30 蘇鉄園芸にてトマト狩り・オリジナルギフトBOX作り体験（貸切り）→ 11:45 蓮華院誕生寺 奥之院にて阿字観座禅体験・梵鐘祈願・境内散策（院代の案内付）→ 13:00【昼食】スローフードの店 品川にて（貸切り）→ 14:30 新玉名駅到着・解散 コンシェルジュがお見送り

特別な思い出を彩る環境

宿泊 司ロイヤルホテル

玉名市立願寺50-1 ☎0968-73-8888

開湯1300年、由緒ある玉名温泉郷に佇むホテル。地元の旬の食材を存分に生かしたお料理と、風情ある日本庭園、かけ流しの銘泉などが堪能できます。自慢の大浴場は、熊本の祭り「灯籠浪漫・百華百彩」をイメージした「傘咲の湯」「竹燈の湯」として2020年リニューアルオープン。和傘と竹燈に彩られた幻想的なお風呂が楽しめます。

ツアー限定料理について

夕食のメイン料理は、熊本を代表する果物の一つ晩白柚を釜にした「あわびのしゃぶしゃぶ」を晩白柚のポン酢で。また熊本の最高級黒毛和牛「和王」のヒレを炭火で焼き、玉名の甘いプチトマトと熊本の伝統酒「赤酒」で作ったソースをかけた「和王ヒレステーキ」をご用意。ご飯には、玉名の竹を使って熊本・玉名の食材を地元疋野神社の御神水で炊き上げた「竹釜めし」をお召し上がりいただきます。
朝食には約10品の小鉢・前菜と温泉豆富の小鍋仕立て、玉名ミニトマトと季節のお野菜のサラダ、そして地元野菜の浅漬けなど彩り豊かな和定食をご用意しました。江戸時代からうまいお米の代名詞として知られるまぼろしの菊池米こと「七城米」の白ごはんと共にお召し上がりください。

夕食（イメージ）

朝食（イメージ）

特別なおもてなし

- ●最高ランクの特別室をご用意！（通常、一般販売していないロイヤルスイート）
- ●ツアー限定メニューの夕朝食をお部屋食にて提供
- ●ツアー限定スイーツ（夕食の最後に提供）
- ●専用高級車によるお出迎え ●ホテル専任コンシェルジュ
- ●広さ810㎡の大浴場・露天風呂を贅沢にひとり占め！（1日目の18時～19時にて／傘咲の湯、竹燈の湯の両方をご利用いただけます）
- ●食後はキャンドルがほのかに灯る空間で地元産のワインとチーズを堪能（特設ラウンジにて地元の玉名ワインと玉名牧場のチーズを提供）

傘咲の湯

竹燈の湯

客室の一例（リビングルーム）

客室の一例（寝室）

客室の一例（バウダールーム）

体験・見学 ふるさとセンターY・BOX

玉名市横島町横島1716
☎0968-84-3700

ハウス一棟（イメージ）

いちごの産地、横島町にある道の駅で、特産品のいちごのほか、地元の新鮮な野菜や加工品などを販売。冬から春のいちご狩りでは、熊本県オリジナルいちご「ゆうべに」をお召し上がりいただけます。

特別なおもてなし

●ハウス一棟貸切りにていちご狩り（農園スタッフによるいちご狩りレクチャー付）●いちご食べ比べ（いちご狩りの「ゆうべに」の他に、道の駅で販売の2～3種＋高級白いちご「淡雪」をご用意。コンデンスミルク付き）●お土産①いちご（食べ比べた3～4種よりお1人様4パック／ご自宅への配送料含む）●お土産②いちごの加工品

体験・見学 国ちゃんのトマト屋さん（蘇鉄園芸）

玉名市横島町横島10207
☎0968-84-2887

トマト農園（イメージ）

有明海に面した干拓地で、堆肥や完全有機肥料を使い、減農薬で育てた完熟トマトが自慢のトマト農園。一般のトマトは糖度4～5度が多い中、7度以上を厳選。うま味の多い冬型の桃太郎プレミアムとリコピン豊富なミニトマトの千果を主に栽培しています。

特別なおもてなし

●全国でも珍しい糖度計を使ったトマト狩り体験 ●好きなものを自由に詰められるオリジナルギフトBOX（丸トマト・ミニトマト・各種加工品よりお1人様3箱／ご自宅への配送料含む）

体験・見学 蓮華院誕生寺 奥之院

玉名市築地1512-77
☎0968-74-3533

蓮華院誕生寺 奥之院

玉名市の霊山・小岱山の西の麓に広壮な境内を持つ真言律宗の九州別格本山。平安時代、この地に生まれた皇円大菩薩様を本尊とし、願い事の一つは必ず叶う「一願成就」の寺として年間約20万人が訪れます。直径2.88m、高さ4.55mの世界最大級の梵鐘が有名。

特別なおもてなし

●世界最大級の鐘を鳴らす梵鐘祈願 ●阿字観（座禅行）体験 ●院代による特別ガイド ●他では手に入らないツアー限定の特別御朱印・お守り進呈

食事 スローフードの店 品川

玉名市山田1984-6
☎0968-72-6868

料理の一例（イメージ）

古民家風の落ち着いた雰囲気の中お食事できるお店。持続可能な農業のため、土づくりから取り組んだ自家製の旬野菜を中心とした献立が味わえます。カラダにやさしい「まごわやさしい」食材（まめ・ごま・わかめ・やさい・さかな・しいたけ・いも）もたっぷり。

特別なおもてなし

●品数も内容もスペシャルなツアー限定メニューのランチ ●店舗まるごと貸切り

玉名で生まれ、玉名で育つ。

玉名のキズナめし

TAMANA NO KIZUNA MESHI

テイクアウトや自宅で温めて食べられる
真空冷凍パック商品など
各店舗で取り組んでいます！
お問い合わせください！

玉名の料理人が玉名の食を元気にする取り組みです。

玉名には全国に出荷される優秀な食材が沢山あります。地元の美味しい食材をたくさんの人々に知っていただくとともに、食の大切さを拡げていきたい、そんな食への取り組みです。

Facebook

安心してご来店いただけるよう
感染対策をしてお待ちしています。

※お店の場所はMAP（P21-22）をご覧ください

大切な人達との
ひとときを、
おもてなし致します。

古都

おすすめメニュー　MAP B-1

おまかせコース 4,000円

営業時間／11:30～14:00
17:00～22:00

定休日／水曜日（予約により変更有り）

住　所／玉名市築地821-1

Tel.0968-72-3923

店内禁煙

今の時期は
ガーデンテラス席も
おすすめします！

カフェテラス マイアミ

おすすめメニュー　MAP C-3

ランチ、カフェ、ディナー
使い方いろいろ！

営業時間／11:00～22:00

定休日／なし

住　所／玉名市亀甲34

Tel.0968-72-2337

店内禁煙

お客様の力をいただき！
玉名の食材を活かして
頑張ります

和 DINING いつものトコロ

おすすめメニュー　MAP C-3

ディナーコース料理 2,500円～

営業時間／11:30～14:00
（平日のみ営業）
18:00～23:00

定休日／日曜日（祝日の場合は翌日）

住　所／玉名市松木22-3

Tel.0968-57-9971

店内禁煙

【おいしいワイン】
【おつまみ】【笑い】
満載でお待ちしてます！

ワイン酒場 オーノ

おすすめメニュー　MAP B-2

牛ランプステーキ 150g 1,280円

営業時間／18:30（予約は18:00から可）
～翌2:00

定休日／月曜日（休前日は営業）

住　所／玉名市中1829-5
マルヨビル2F

Tel.0968-74-2550

店内禁煙

鶏ガラをメインにした
玉名ニュースタイルラーメン！
4種のラーメンから
お選び下さい。

麺の小やま

おすすめメニュー　MAP C-3

4種のラーメンから選んでね！
700円～

営業時間／11:30～14:00
18:00～24:00

定休日／月曜日

住　所／玉名市高瀬531-1

Tel.0968-57-8626

店内禁煙

当店一押し！ジャンボ焼き鳥
天草の新鮮お刺身
本物の馬刺し

居酒屋 金のわらじ

おすすめメニュー　MAP C-3

名物ジャンボ串焼190円！

営業時間／18:00～24:00

定休日／月曜日

住　所／玉名市高瀬472

Tel.0968-74-2965

店内禁煙

食を囲む意義と
大切さを念頭に置き、
営んでまいります。

スローフードの店 品川

おすすめメニュー　MAP B-2

まごわやさしい御膳1,800円～

営業時間／
11:30～14:30（Last 13:30）
夜 要相談

定休日／不定休（席の準備の都合上、
ご予約頂けると助かります）

住　所／玉名市山田1984-6

Tel.0968-72-6868

店内禁煙

変わらぬ 身体と
ココロの癒しと満足を
ご用意しております

創作和食 ダイニング善

おすすめメニュー　MAP B-2

創作和食おまかせ料理
ご予算に合わせて。

営業時間／要予約
ランチ10:30～売り切れまで予約優先
ディナー18:00～22:00（予約制）

定休日／日曜日（お電話にて要相談）

住　所／玉名市中1591-8

Tel.0968-74-2898

店内禁煙

アツアツ鉄板焼で
盛り上がろう！
ご来店お待ちしてます！

お好み焼き＆鉄板焼き 橘屋本舗

おすすめメニュー　MAP C-2

玉名名物バター焼き 400円～

営業時間／11:00～22:00
（Last 21:30）

定休日／水曜日（祝祭日を除く）

住　所／玉名市中1801-1

Tel.0968-72-3725

店内禁煙

もちもちナポリピッツァと
ナチュラルワイン
コロナ対策もばっちりです。

ダ・ラーハ バル

おすすめメニュー　MAP C-2

玉名産小麦粉使用
ナポリピッツア1,000円～

営業時間／18:00～23:00

定休日／不定休

住　所／玉名市中48-6

Tel.0968-57-7538

店内禁煙

新型コロナウイルス感染
防止対策に取り組んでます。
是非、御来店お待ちしてます。

隠れ家ダイニング みとりん

おすすめメニュー　MAP C-3

大将スマイル 0円
コース 2,000円!!

営業時間／18:00～22:00
（Last 21:30）

定休日／不定休

住　所／玉名市繁根木148-3

Tel.0968-72-6818

店内禁煙

おいしい食事とお酒を
準備してお待ちしてます！
ご来店お待ちしてます！

居酒屋 山かつ

おすすめメニュー　MAP C-3

コース 2,000円

営業時間／17:00～24:00

定休日／火曜日

住　所／玉名市繁根木186

Tel.0968-74-3080

店内禁煙

玉名の食材を中心に使い、
フランス料理と絵本が
コラボしたレストランです。

食と絵本の空館 ラレーヌ・アリス

おすすめメニュー　MAP C-4

シェフおすすめコース
L 2,000円

営業時間／
11:30～15:00（Last 14:00）
18:00～22:00（Last 21:00）

定休日／火曜日（祝日は営業）

住　所／玉名市寺田215

Tel.0968-74-6688

店内禁煙

玉名に愛される
手作り中国料理を
目指します

中国料理 嶺敦

おすすめメニュー　MAP C-3

玉名野菜たっぷり太平燕
750円

営業時間／11:30～14:30
17:00～21:00

定休日／月曜日（祝日の場合営業、
振替火曜休み）

住　所／玉名市亀甲99-3

Tel.0968-73-4781

玉名ラーメン

熊本元祖玉名ラーメン。
地域グルメ普及のため、
これからも走り続けます。
今後とも、
玉名ラーメン協議会加盟店を
よろしくお願いいたします。

● 玉名ラーメン協議会加盟店

雲龍軒

玉名市山田1954-1
☎0968-73-6211
営／11:30～15:00、
17:00～21:00
休／水曜（火曜のみ15:00まで）
MAP A-2

玉龍

玉名市岩崎953
営／11:00～21:00
休／水曜
MAP B-3

番屋

玉名市築地216
☎0968-72-0540
営／11:00～14:00、17:00～22:00
（売り切れ次第終了）
休／水曜
MAP B-1

麺の小やま

玉名市高瀬531-1
☎0968-57-8626
営／11:30～14:00、
18:00～24:00
休／月曜
MAP C-3

麺家いっぽう

玉名市中1939-3
☎0968-72-8081
営／11:00～14:00（L.O.）、
18:00～21:00（L.O.）
休／水・日曜
MAP B-2

中王

玉名市中1936
☎0968-72-2780
営／11:30～14:30、
17:30～23:00
休／木曜
MAP B-2

桃苑

玉名市繁根木官有無番地
☎0968-72-2575
営／月～土曜 11:00～24:00、
日曜 11:00～23:00
（売り切れ次第終了）
休／火曜（祝日の場合翌日）
MAP B-3

大輪

岱明町野口207-2
☎0968-73-3548
営／11:00～15:00、
17:00～22:00
休／木曜（月曜のみ15:00まで）
MAP C-1

新型コロナウイルス対策取組宣言店

新玉名駅構内にある飲食コーナー

ダイニングTanpopo

「ダイニングTanpopo」では、玉名市民のソウルフード『玉名ラーメン』をはじめ、玉名の薬草を使用した『薬草メニュー』や、地元食材を使用した人気メニューをリーズナブルな価格でご提供しています！
新玉名駅駐車場は、入庫から1時間は駐車料金無料となっておりますので、お気軽にご利用ください！ 皆様のお越しをお待ちしております！

玉名市両迫間308（新玉名駅構内）
☎0968-57-9663
営／10:00～17:00（L.O.16:30）　休／不定
MAP A-4

南関あげ丼

薬草カレー

たまララーメン

たんぽぽ
コーヒー

薬草半熟チーズケーキ

※掲載している店舗の営業時間等は変更になる場合があります。

たまなびとの思いと技から生まれた

玉名みやげ

歴史・文化・自然など玉名らしさ、
こだわりが感じられるお土産に
ぴったりの逸品をご紹介します。

天然はちみつ 天水の恵

自然溢れる天水で、ミツバチが集めた蜜を丁寧に採蜜。80%以上の糖度を誇る天然ハチミツです。

大久保養蜂場
玉名市天水町小天214-4
☎0968-82-2449
MAP 横島・天水地区

銘菓長者饅頭

日本人初のオリンピック選手、金栗四三も愛した玉名銘菓。ソフトなクッキー生地で玉子の黄味餡を包んだ焼き饅頭です。(店内には金栗さん直筆の書を展示中です)

菓舗 菊水堂
玉名市高瀬524-4
☎0968-73-2223
MAP C-3

純米吟醸 錦の露

大正15年の全国酒類品評会で日本一に輝いた「錦の露」の復刻版。玉名産酒米「吟のさと」を使用。

錦の露合資会社
玉名市高瀬459
☎0968-74-2015
MAP C-3

玉名名産 漬あみ

船上で塩を振る“沖塩”にこだわる同店。自家栽培青唐辛子で作る秘伝の自家製青胡椒が味の決め手。

濱崎海産
玉名市岱明町浜田109-5
☎0968-57-3658
MAP 岱明地区

天然椿油

ヤブツバキの実を原料に、古式の玉締め製法で一滴一滴じっくりと抽出した上質な椿油です。

東製油
玉名市宮原648
☎0968-72-3446
MAP 伊倉・宮原地区

高瀬のみどり、高瀬のみどり冷茶

自家焙煎にこだわり、高瀬の思い出をイメージした甘みとコクのあるお茶。

柳屋茶舗
玉名市高瀬140
☎0968-74-2001
MAP B-4

創作団子

ティラミスやフルーツのお団子やオーソドックスなみたらし、あずま団子など。オンライン通販もあります。

あいあい庵
玉名市大倉1446-1
☎0968-76-7022
MAP C-4

「草枕の里」のいきなり団子、玉名甘酒まんじゅう

自家製のつぶあんと、サツマイモをもっちりとした生地で包んだいきなり団子。甘酒まんじゅうもおすすめ。

まんじゅう乃池田堂
玉名市天水町小天7539-1
☎0968-82-3177
MAP 横島・天水地区

木の葉猿

1300年の歴史を持つ伝統郷土玩具。魔除けや縁起物、子孫繁栄、安産子宝の守り神ともいわれます。

木の葉猿窯元
玉名郡玉東町木葉60
☎0968-85-2052

味海苔・焼海苔 菊池川

原料の海苔は、清流・菊池川の河口に面した有明海で栽培されたもの。味のり・焼のりともに人気です。

太陽海苔
玉名市岱明町中土56
☎0968-57-0511
MAP 岱明地区

山菜寿司、山菜とりめし

小岱山の山菜を特製だしとほんのり甘い醤油で味付けした「山菜寿司」は、玉名の滋味を味わう一品です。

日本料理たがみ
玉名市岩崎968-3
☎0968-73-2628
MAP B-3

真しじみ、真あさり

清らかな菊池川でとれたしじみ貝と、有明海産のあさり貝をむき身にし、特製だれで味付けした佃煮です。

佃の匠
玉名市滑石4448-1
☎0968-79-7251

高瀬飴

米と麦芽でつくった麦芽水飴を原料に、江戸時代から変わらぬ製法を貫く高瀬飴。

野田飴老舗(高瀬飴)
玉名市繁根木255
☎0968-72-3042
MAP C-3

いきなりだご

薄皮の団子の中に、ほくほくのサツマイモとほどよい甘さの小倉あん。素朴な味の郷土のおやつです。たまララでも販売されています。

児玉商店
玉名郡玉東町木葉620-1
☎0968-85-2050

新しい「玉名のうまい!」が続々。玉名市6次産業推奨品

「玉名市6次産業推奨品」は、野菜や果物、海産物など、玉名でとれた農林水産物のおいしさを広く伝えるために生まれたプロジェクト。玉名の加工品のなかでも特にクオリティの高い、おいしいものばかりです。サイコロをモチーフとしたTAMA-ROKUマークのシールを目印に、新たな「玉名のうまい」を見つけてみてください。

TAMA-ROKU

※「玉名市6次産業推奨品」は「たまララ」で購入できます。
また詳しいラインナップや事業所情報は、
玉名市ホームページでご紹介していきます。
http://www.city.tamana.lg.jp/q/list/391.html

物産・おみやげ店

農産物直売所 郷〇市
玉名市天水町立花1977-1
☎0968-82-5022
MAP 横島・天水地区

ふるさとセンター Y・BOX
玉名市横島町横島1716
☎0968-84-3700
MAP 横島・天水地区

物産館「磯の里」
玉名市岱明町鍋2320-56
☎0968-57-2700
MAP 岱明地区

観光ほっとプラザ たまララ
玉名市両迫間308
☎0968-57-9663
MAP A-4

たまララ
通販サイト

物産館一覧
はコチラ

〈アクセスマップ〉

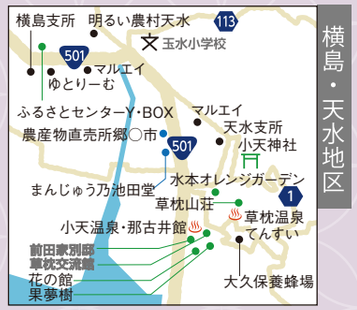

■玉名市中心部へのアクセス

新幹線をご利用の場合〈新玉名駅下車〉

- 新大阪から　新大阪駅 ……約3時間30分 ……新玉名駅
- 広島から　広島駅 …… 約1時間10分 …… 博多駅 …… 約40分 …… 新玉名駅
- 博多から　博多駅 …… 約40分 …… 新玉名駅
- 鹿児島から　鹿児島中央駅 …… 約1時間20分 …… 新玉名駅

飛行機をご利用の場合〈JR 玉名駅下車〉

阿蘇くまもと空港…… 約60分 …… JR 熊本駅……約40分……JR玉名駅

バスをご利用の場合

熊本交通センターから玉名行きのバスで約 50 分

西鉄をご利用の場合

西鉄大牟田駅・JR乗り換え…… 約20分 …… JR玉名駅

タクシーご利用の場合

- 合同タクシー……0968-73-3134　・玉名タクシー……0968-73-3181
- 岱洋タクシー……0968-57-0531　・アトムタクシー……096-276-0001

自家用車・レンタカーをご利用の場合

- 菊水ICから車で約15分
  (九州自動車道・菊水ICを出て右折し、菊池川沿いの県道16号を南へ約15分)
- 植木ICから車で約25分
- 熊本ICから車で約1時間
- 熊本空港から車で約1時間30分
- 阿蘇から車で約2時間